Declaración Ambiental 2022

Consejo de Gobierno - 09.03.2023

Vicerrectorado de Desarrollo Sostenible
de los Campus

marzo de 2023

1. **Sistema de gestión ambiental de la UPV**
2. **Aspectos ambientales significativos**
3. **Plan Ambiental**
4. **Comportamiento ambiental - Indicadores ambientales**
   - 4.1. Eficiencia energética
   - 4.2. Energías renovables
   - 4.3. Consumo eléctrico
   - 4.4. Compra y contratación pública verde
   - 4.5. Consumo de agua
   - 4.6. Generación de residuos
   - 4.7. Ambientalización curricular
   - 4.8. Ocupación del suelo
   - 4.9. Generación de emisiones - Huella de carbono
   - 4.10. Movilidad
   - 4.11. Acciones formativas
   - 4.12. Comunicación
5. **Requisitos legales**
6. **Otros factores**

Vicerrectorado de Desarrollo Sostenible de los Campus

marzo de 2023

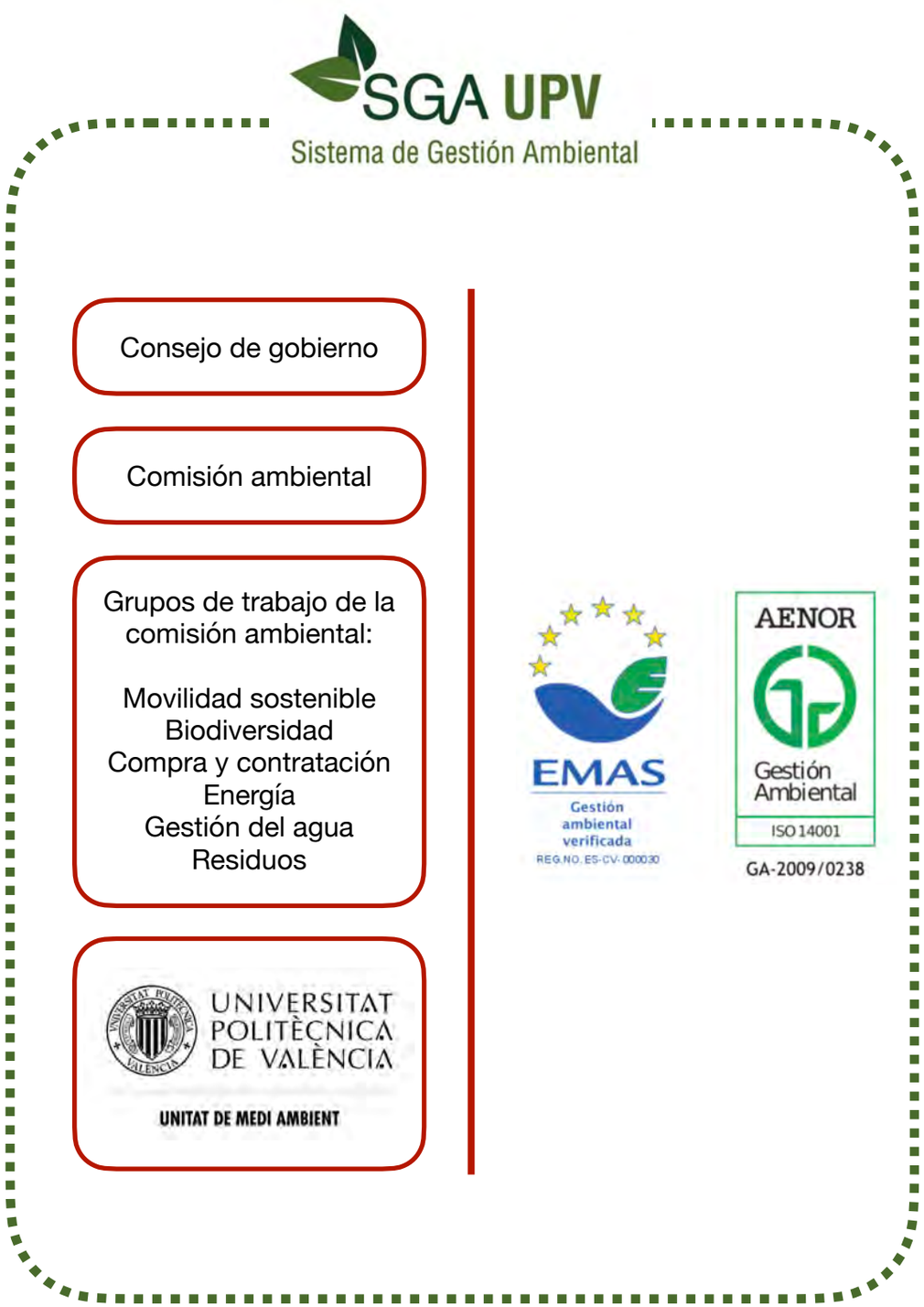

1. **Sistema de gestión ambiental de la UPV**
2. **Aspectos ambientales significativos**
3. **Plan Ambiental**
4. **Comportamiento ambiental - Indicadores ambientales**
   - 4.1. Eficiencia energética
   - 4.2. Energías renovables
   - 4.3. Consumo eléctrico
   - 4.4. Compra y contratación pública verde
   - 4.5. Consumo de agua
   - 4.6. Generación de residuos
   - 4.7. Ambientalización curricular
   - 4.8. Ocupación del suelo
   - 4.9. Generación de emisiones - Huella de carbono
   - 4.10. Movilidad
   - 4.11. Acciones formativas
   - 4.12. Comunicación
5. **Requisitos legales**
6. **Otros factores**

SGA UPV

Sistema de Gestión Ambiental

1. **Sistema de gestión ambiental de la UPV**
2. **Aspectos ambientales significativos**
3. **Plan Ambiental**
4. **Comportamiento ambiental - Indicadores ambientales**
   - 4.1. Eficiencia energética
   - 4.2. Energías renovables
   - 4.3. Consumo eléctrico
   - 4.4. Compra y contratación pública verde
   - 4.5. Consumo de agua
   - 4.6. Generación de residuos
   - 4.7. Ambientalización curricular
   - 4.8. Ocupación del suelo
   - 4.9. Generación de emisiones - Huella de carbono
   - 4.10. Movilidad
   - 4.11. Acciones formativas
   - 4.12. Comunicación
5. **Requisitos legales**
6. **Otros factores**

Aspectos indirectos

Docencia (ambientalización curricular)
*
Investigación (ambientalización de la investigación)
*
Actividad de las expresas externas
*
Movilidad

Aspectos directos

Consumo de materiales
*
Consumo de recursos naturales (agua, combustibles, energía)
*
Emisiones atmosféricas
*
Residuos
*
Generación de subproductos
*
Vertidos
*
Ruidos

1. **Sistema de gestión ambiental de la UPV**
2. **Aspectos ambientales significativos**
3. **Plan Ambiental**
4. **Comportamiento ambiental - Indicadores ambientales**
   - 4.1. Eficiencia energética
   - 4.2. Energías renovables
   - 4.3. Consumo eléctrico
   - 4.4. Compra y contratación pública verde
   - 4.5. Consumo de agua
   - 4.6. Generación de residuos
   - 4.7. Ambientalización curricular
   - 4.8. Ocupación del suelo
   - 4.9. Generación de emisiones - Huella de carbono
   - 4.10. Movilidad
   - 4.11. Acciones formativas
   - 4.12. Comunicación
5. **Requisitos legales**
6. **Otros factores**

1. **Sistema de gestión ambiental de la UPV**
2. **Aspectos ambientales significativos**
3. **Plan Ambiental**
4. **Comportamiento ambiental - Indicadores ambientales**
   - 4.1. Eficiencia energética
   - 4.2. Energías renovables
   - 4.3. Consumo eléctrico
   - 4.4. Compra y contratación pública verde
   - 4.5. Consumo de agua
   - 4.6. Generación de residuos
   - 4.7. Ambientalización curricular
   - 4.8. Ocupación del suelo
   - 4.9. Generación de emisiones - Huella de carbono
   - 4.10. Movilidad
   - 4.11. Acciones formativas
   - 4.12. Comunicación
5. **Requisitos legales**
6. **Otros factores**

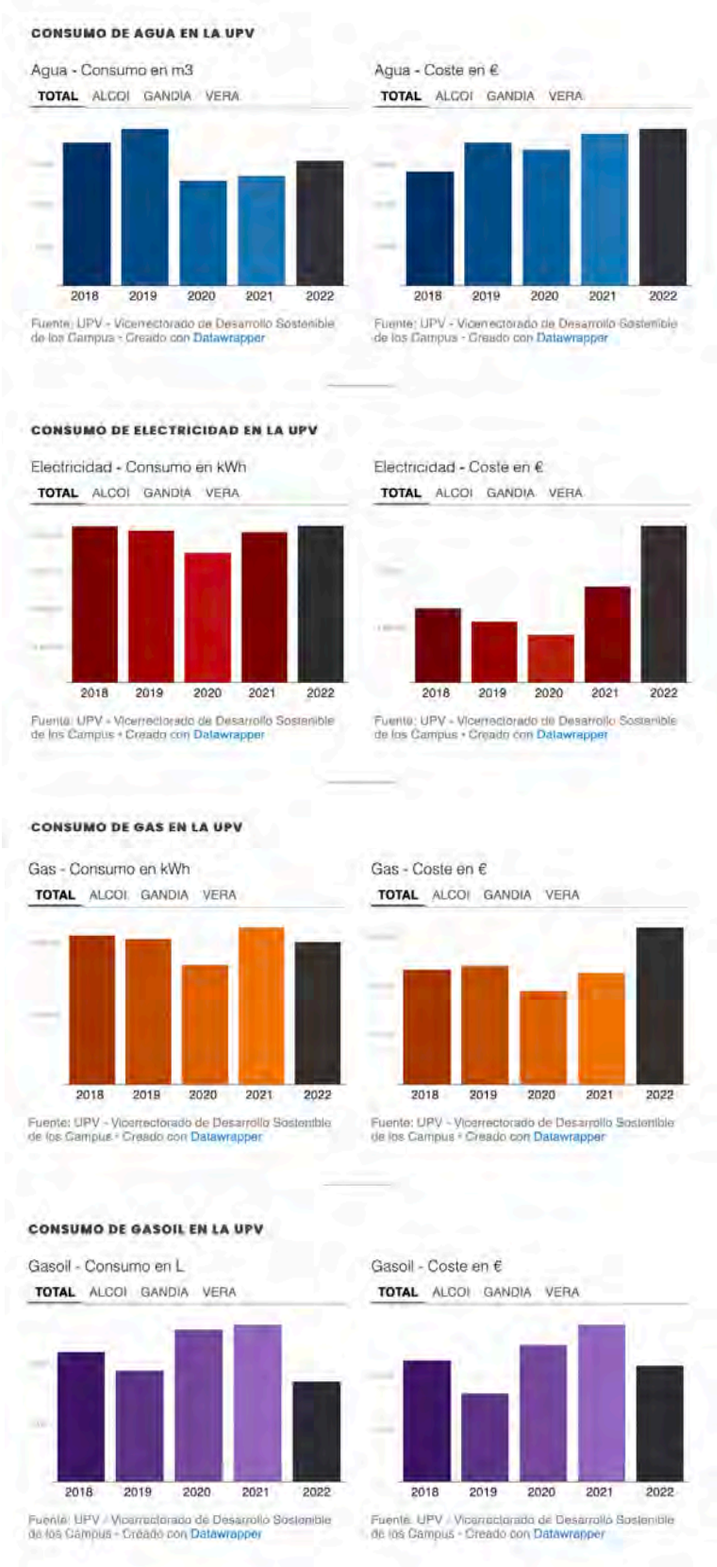

1. **Sistema de gestión ambiental de la UPV**
2. **Aspectos ambientales significativos**
3. **Plan Ambiental**
4. **Comportamiento ambiental - Indicadores ambientales**
   - 4.1. Eficiencia energética
   - 4.2. Energías renovables
   - 4.3. Consumo eléctrico
   - 4.4. Compra y contratación pública verde
   - 4.5. Consumo de agua
   - 4.6. Generación de residuos
   - 4.7. Ambientalización curricular
   - 4.8. Ocupación del suelo
   - 4.9. Generación de emisiones - Huella de carbono
   - 4.10. Movilidad
   - 4.11. Acciones formativas
   - 4.12. Comunicación
5. **Requisitos legales**
6. **Otros factores**

Al final del año 2022,
en la **base de datos de legislación ambiental** de la UPV,
existen **154 disposiciones legales aplicables** a los aspectos ambientales identificados,
con **670 requisitos identificados** como de aplicación.

Autorizaciones y permisos: Inscripción en el registro de productores de residuos, Autorizaciones de vertido, Concesión de aguas subterráneas, Emisiones atmosféricas, Analísticas periódicas…

1. **Sistema de gestión ambiental de la UPV**
2. **Aspectos ambientales significativos**
3. **Plan Ambiental**
4. **Comportamiento ambiental - Indicadores ambientales**
   - 4.1. Eficiencia energética
   - 4.2. Energías renovables
   - 4.3. Consumo eléctrico
   - 4.4. Compra y contratación pública verde
   - 4.5. Consumo de agua
   - 4.6. Generación de residuos
   - 4.7. Ambientalización curricular
   - 4.8. Ocupación del suelo
   - 4.9. Generación de emisiones - Huella de carbono
   - 4.10. Movilidad
   - 4.11. Acciones formativas
   - 4.12. Comunicación
5. **Requisitos legales**
6. **Otros factores**

1. **Sistema de gestión ambiental de la UPV**
2. **Aspectos ambientales significativos**
3. **Plan Ambiental**
4. **Comportamiento ambiental - Indicadores ambientales**
   - 4.1. Eficiencia energética
   - 4.2. Energías renovables
   - 4.3. Consumo eléctrico
   - 4.4. Compra y contratación pública verde
   - 4.5. Consumo de agua
   - 4.6. Generación de residuos
   - 4.7. Ambientalización curricular
   - 4.8. Ocupación del suelo
   - 4.9. Generación de emisiones - Huella de carbono
   - 4.10. Movilidad
   - 4.11. Acciones formativas
   - 4.12. Comunicación
5. **Requisitos legales**
6. **Otros factores**

Vicerrectorado de Desarrollo Sostenible de los Campus

marzo de 2023

UPV

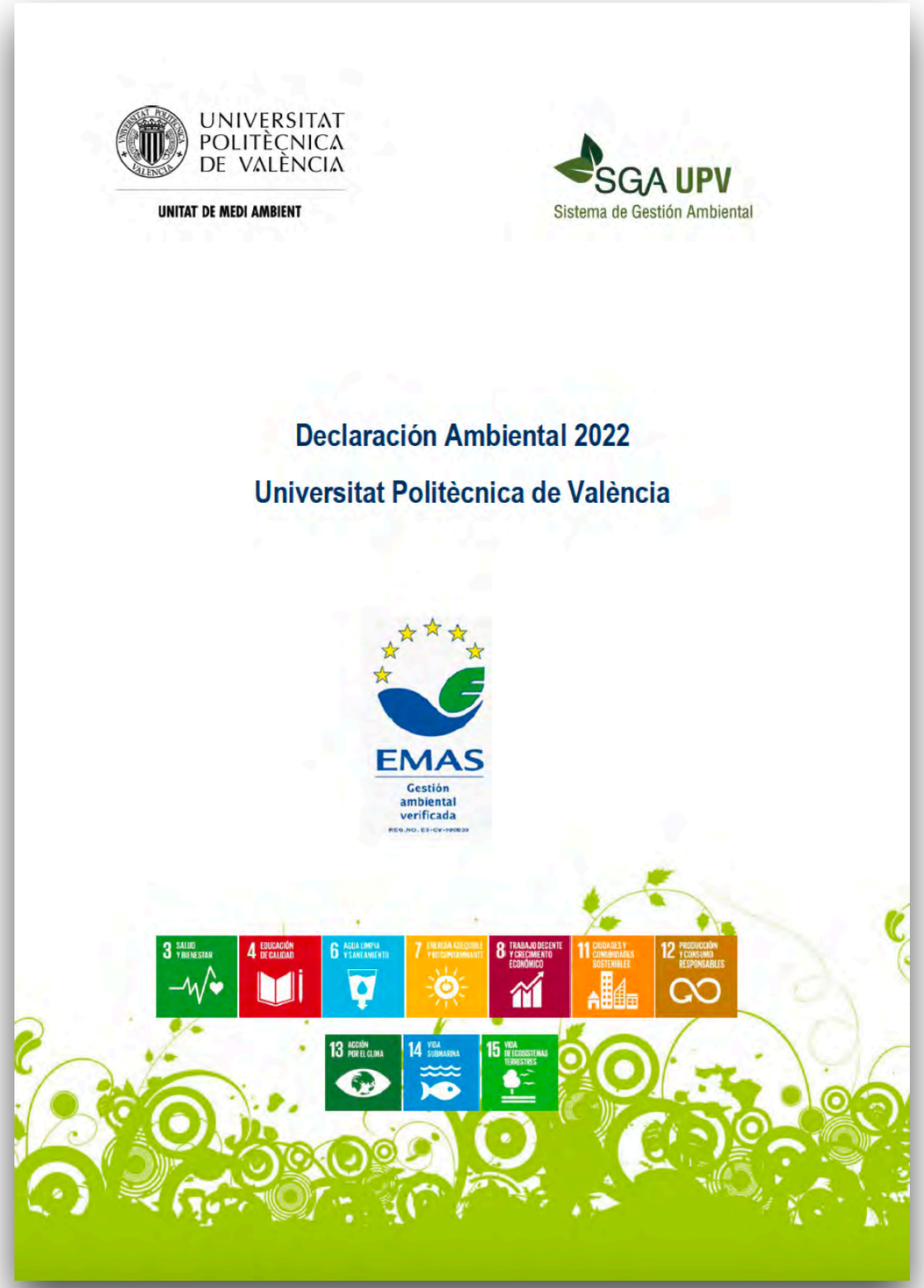

1. **Sistema de gestión ambiental de la UPV**
2. **Aspectos ambientales significativos**
3. **Plan Ambiental**
4. **Comportamiento ambiental - Indicadores ambientales**
   - 4.1. Eficiencia energética
   - 4.2. Energías renovables
   - 4.3. Consumo eléctrico
   - 4.4. Compra y contratación pública verde
   - 4.5. Consumo de agua
   - 4.6. Generación de residuos
   - 4.7. Ambientalización curricular
   - 4.8. Ocupación del suelo
   - 4.9. Generación de emisiones - Huella de carbono
   - 4.10. Movilidad
   - 4.11. Acciones formativas
   - 4.12. Comunicación
5. **Requisitos legales**
6. **Otros factores**