

Trabajo Fin de Máster: Cooperación Internacional al desarrollo para la gestión patrimonial. Documentación y divulgación del patrimonio natural y paisajístico de Cantón Nabón (Ecuador).



1. INTRODUCCIÓN

PAISAJE = componente fundamental del patrimonio natural y cultural de la humanidad, un elemento clave del bienestar individual y social y un recurso favorable para la actividad económica.

Diferenciaremos 2 espacios diferentes integrados en el paisaje:

- El espacio **natural** elementos biofísicos particulares: clima, relieve, hidrografía, flora, fauna... que están en constante cambio
- El espacio **cultural** o creado es aquel generado por el ser humano. En este vemos reflejada la relación entre entorno o ambiente y cultura.

El paisaje también tiene significado: **perceptivo y valorativo**, hasta ahora poco considerado.

2. EL PAISAJE EN NABÓN

Para estudiar el paisaje rural de Nabón distinguimos regiones: Zona Rural, Zona Periurbana, Zona Urbana

a) Zona Urbana → Huertos Urbanos

Cultivo principal = Maíz. Asociación y Rotación de plantas cultivadas: zanahoria, Destino producción = principal consumo familiar, secundario venta mercados (



b) Zona Rural: vegetación natural y espontánea. Producción en mayor escala.



3. METODOLOGÍA

GEOPORTAL ARCHES – Última versión disponible - Actualización

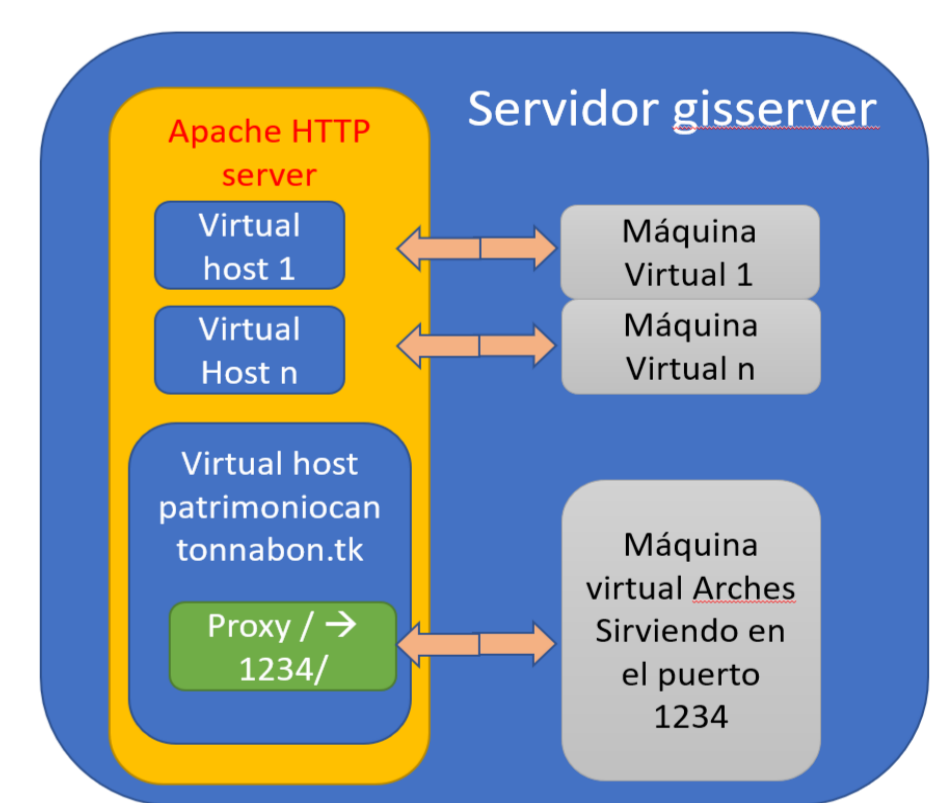
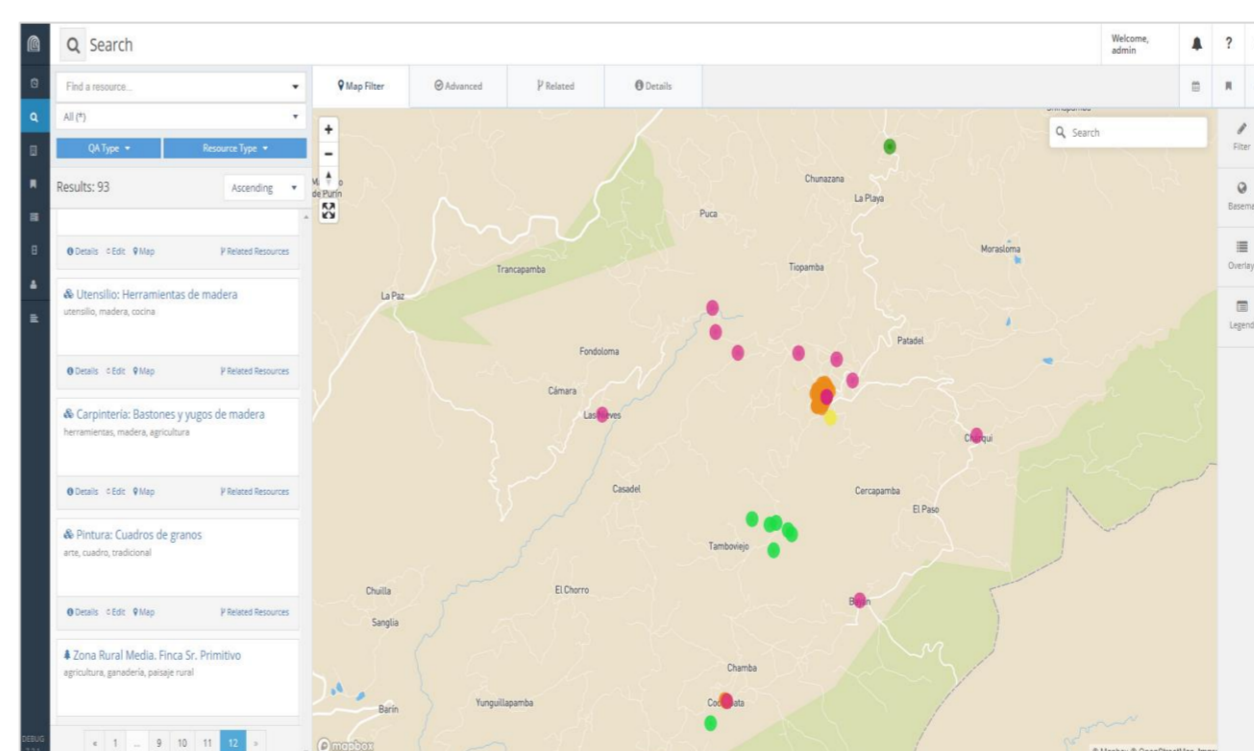
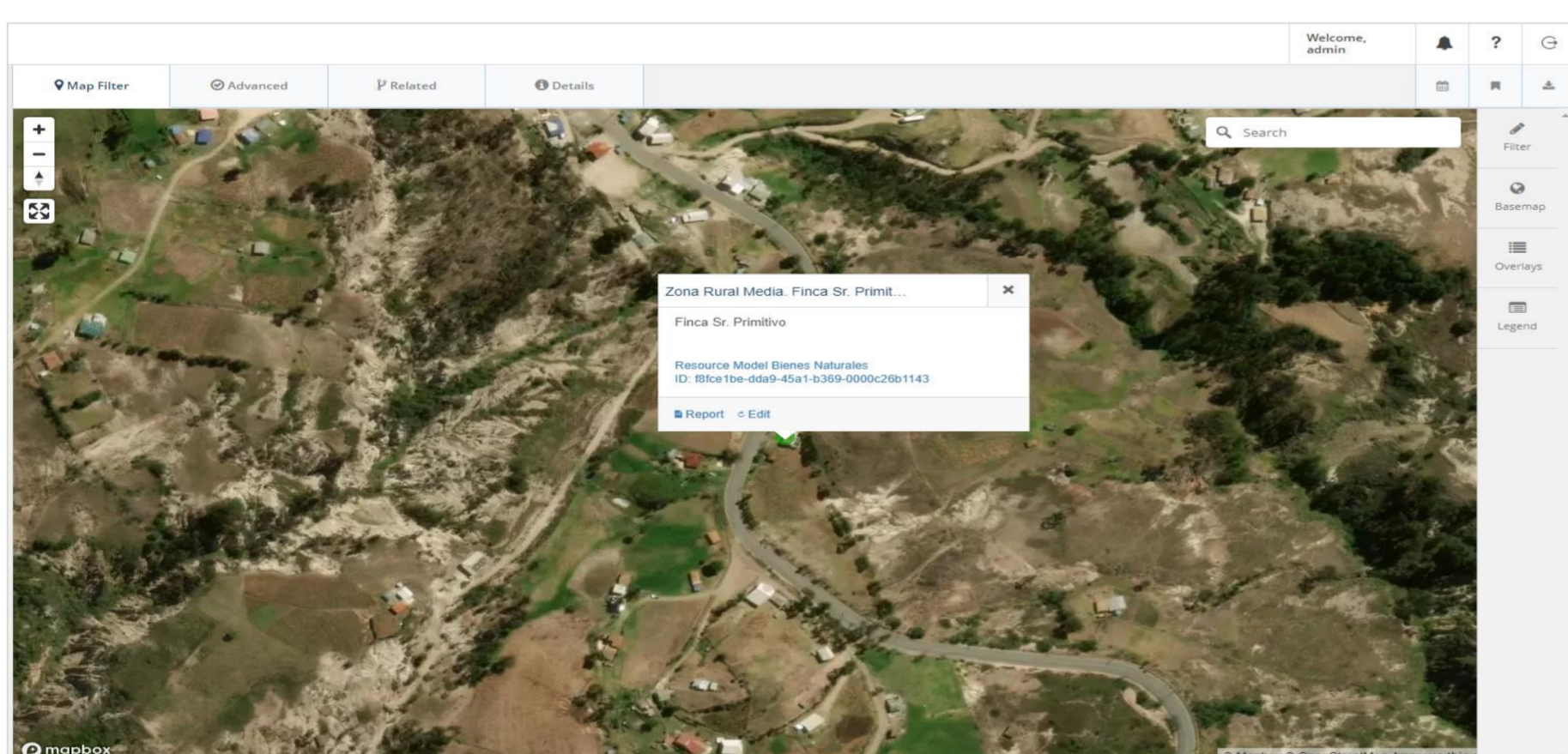

4. CONCLUSIONES

- El paisaje rural andino posee un valor patrimonial incalculable por su gran diversidad.
- No se ha desarrollado ningún trabajo profesional para caracterizar este paisaje. Por otra parte, es evidente la pérdida progresiva de todos esos elementos del patrimonio y del paisaje que, durante el desarrollo de este trabajo, hemos intentado caracterizar y documentar.
- Por tanto, existe una necesidad urgente de documentar y caracterizar aquellos elementos paisajísticos patrimoniales tan importantes para la vida de sus habitantes.
- Trabajos previos han demostrado que al documentar un bien patrimonial se toma mayor conciencia y se desarrollan medidas de conservación y mantenimiento.

