

Curso	Nº talleres	Inscripciones	Participación (PDI)
99/00	41	2.386	1.118
00/01	57	3.056	1.455
01/02	72	3.636	2.467
02/03	56	4.429	1.182
03/04	70	4.329	1.241

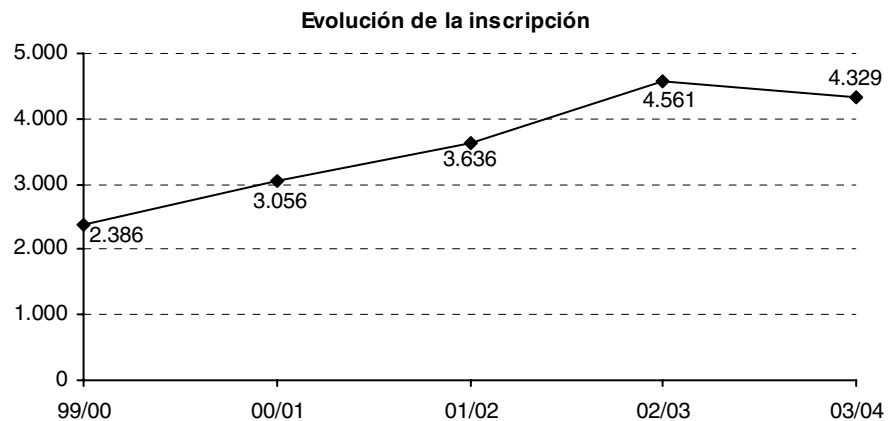
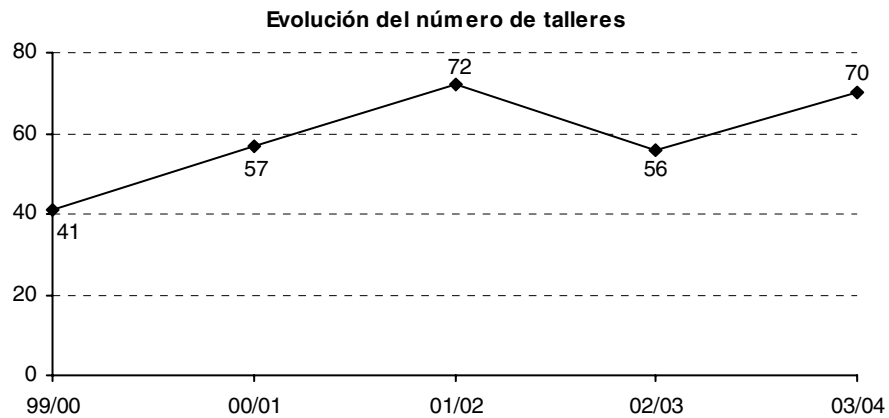

Distribución de los alumnos del CAP por estudios de origen – Curso 03/04			
Titulación	Nº de alumnos en los campus de		
	Valencia	Alcoi	Gandia
Arquitecto	13		1
Arquitecto Técnico	25	2	4
Diploma de Técnico de Empresa y Actividades turísticas	1		
Diplomado en Biblioteconomía y Documentación	4	1	
Diplomado en Ciencias Empresariales	11	15	5
Diplomado en Enfermería	4	37	1
Diplomado en Estadística	1	1	
Diplomado en Fisioterapia	1	1	1
Diplomado en Informática	6		
Diplomado en Nutrición Humana y Dietética		2	
Diplomado en Óptica y Optometría		2	1
Diplomado en Podología		1	
Diplomado en Relaciones Laborales	6	7	3
Diplomado en Terapia Ocupacional		1	
Diplomado en Trabajo Social	1	7	
Diplomado en Turismo	10	2	13
Estudios de Post Grado	41	25	6
Estudios Extranjeros	6		1
Graduado Social	1	1	
Ingeniero Técnico Telecomunicación	1		
Ingeniero Técnico Explotación de minas	1		
Ingeniero Agrónomo	73	3	3
Ingeniero de Caminos, Canales y Puertos	6		
Ingeniero de Montes	2		
Ingeniero de Organización Industrial	13	6	
Ingeniero de Telecomunicación	39		3
Ingeniero en Automática y Electrónica Industrial	5		1
Ingeniero en Electrónica	4		1
Ingeniero en Geodesia y Cartografía	3		
Ingeniero en Informática	54	3	3
Ingeniero Industrial	45	5	2
Ingeniero Químico	34	2	2
Ingeniero Técnico Agrícola	9		
Ingeniero Técnico Agrícola, especialidad en Explotaciones Agropecuarias	18	1	6

...continúa

...continuación

Distribución de los alumnos del CAP por estudios de origen – Curso 03/04			
Titulación	Nº de alumnos en los campus de		
	Valencia	Alcoi	Gandia
Ingeniero Técnico Agrícola, especialidad en Hortofruticultura y Jardinería	39	2	6
Ingeniero Técnico Agrícola, especialidad en Industrias Agrarias y Alimentarias	21	3	2
Ing. Téc. Agrícola, especialidad en Mecanización y Construcciones Rurales	3		
Ingeniero Técnico de Obras Públicas	7		
Ingeniero Técnico de Obras Públicas, especialidad en Construcciones Civiles	7		
Ing. Téc. de Obras Públicas, especialidad en Transportes y Servicios Urbanos	2		
Ing. Téc. de Telecomunicación, esp. en Sistemas de Telecomunicación	15		13
Ing. Téc. de Telecomunicación, especialidad en Sistemas Electrónicos	9		8
Ingeniero Técnico de Telecomunicación, especialidad en Sonido e Imagen	12	1	5
Ingeniero Técnico de Telecomunicación, especialidad en Telemática	5	13	2
Ingeniero Técnico en Diseño Industrial	38	10	3
Ingeniero Técnico en Informática de Gestión	68	4	
Ingeniero Técnico en Informática de Sistemas	27	1	
Ingeniero Técnico en Topografía	22		1
Ingeniero Técnico Forestal, especialidad en Explotaciones Forestales	24		20
Ingeniero Técnico Industrial	13		
Ingeniero Técnico Industrial, especialidad en Electricidad	11	2	2
Ingeniero Técnico Industrial, especialidad en Electrónica Industrial	41	9	2
Ingeniero Técnico Industrial, especialidad en Mecánica	33	13	1
Ingeniero Técnico Industrial, especialidad en Química Industrial	16	16	
Ingeniero Técnico Industrial, especialidad Textil		21	
Licenciado de conservatorios superior o equivalente	10	2	1
Licenciado en Administración y Dirección de Empresas	11	10	
Licenciado en Antropología Social y Cultural	1		
Licenciado en Bellas Artes	174	2	1
Licenciado en Biología	18	6	1
Licenciado en Bioquímica	1		
Licenciado en Ciencia y Tecnología de los Alimentos	8		3
Licenciado en Ciencias Ambientales	8		3
Licenciado en Ciencias de la Información	6	1	
Totales UPV (=1.648)	1.199	305	144

Evolución de la matrícula en el CAP

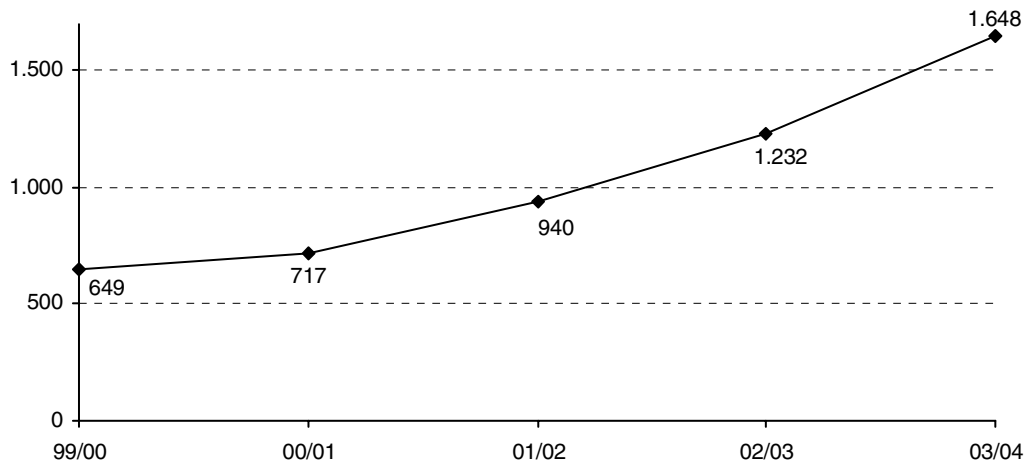

Atención psicopedagógica individualizada – Campus de Valencia		
Intervalo	Entrevistas	Nº alumnos atendidos
99/00	300	138
00/01	223	99
01/02	361	145
02/03	380	104
03/04	468	117

Atención psicopedagógica individualizada – Campus de Gandia		
Intervalo	Entrevistas	Nº alumnos atendidos
02/03	49	30
03/04	20	9

Atención psicopedagógica individualizada – Campus de Alcoi		
Intervalo	Entrevistas	Nº alumnos atendidos
02/03	31	6
03/04	15	5

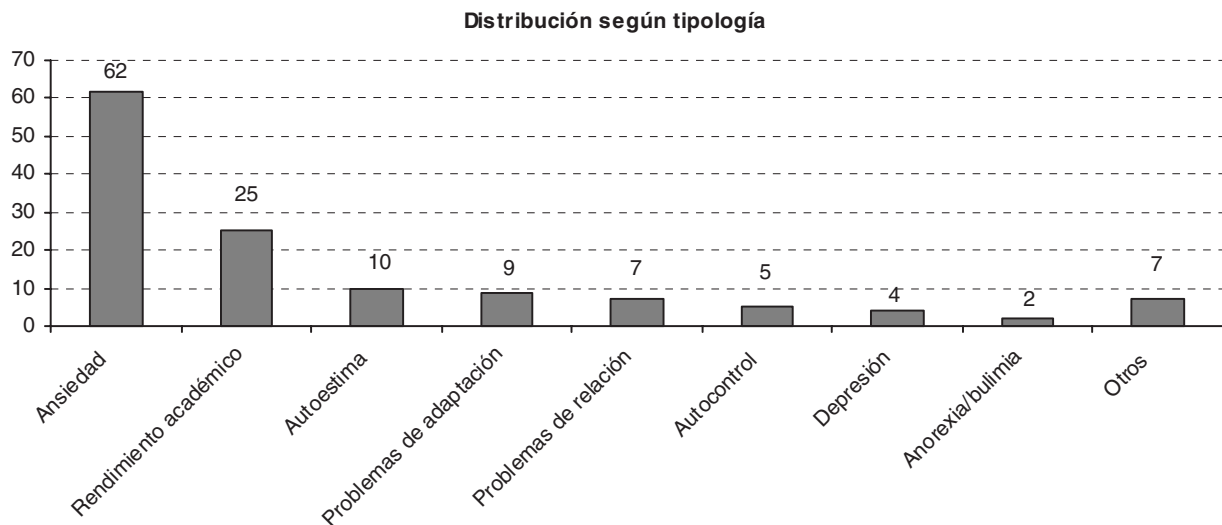

Evolución del número total de alumnos atendidos

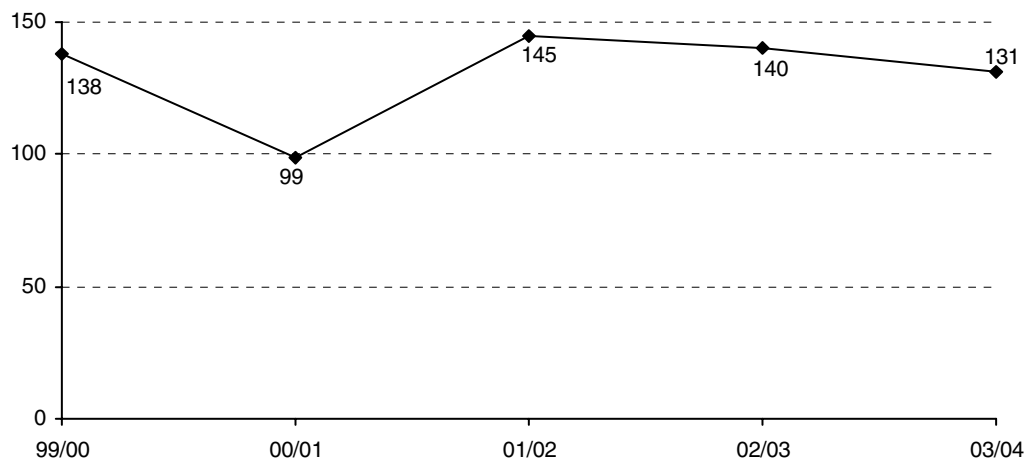

Talleres de desarrollo personal – Campus de Valencia		
Intervalo	Talleres	Nº alumnos
99/00	6	134
00/01	14	238
01/02	42	817
02/03	18	808
03/04	20	730

Talleres de desarrollo personal – Campus de Gandia		
Intervalo	Talleres	Nº alumnos
02/03	6	148
03/04	6	131

Talleres de desarrollo personal – Campus de Alcoi		
Intervalo	Talleres	Nº alumnos
02/03	6	150
03/04	3	74

Evolución del número total de talleres

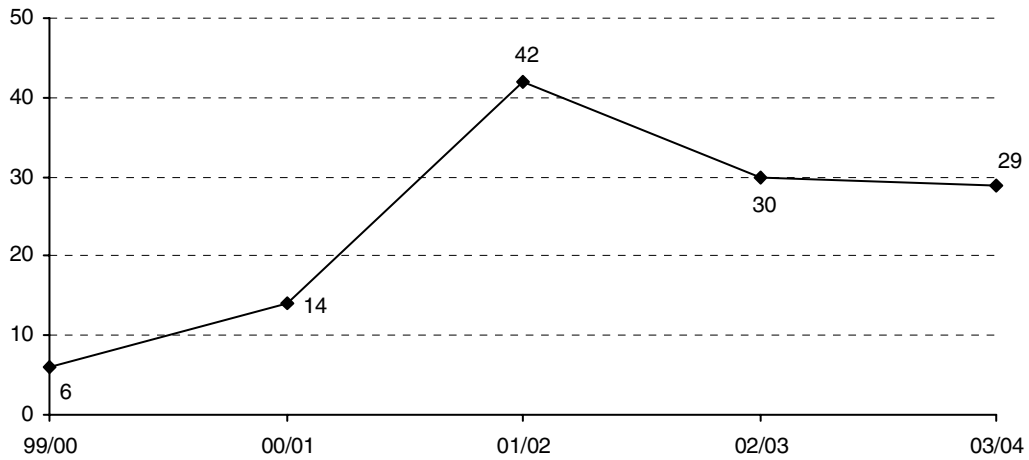

Evolución del número total de alumnos

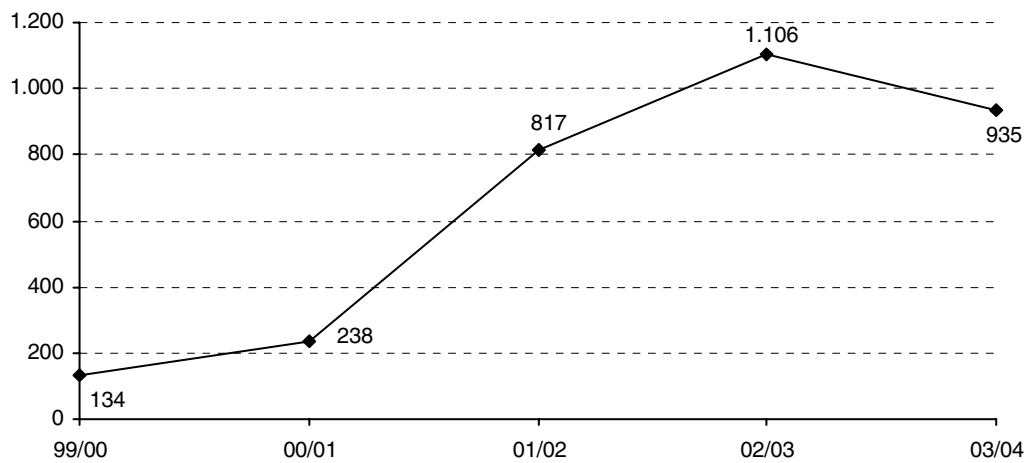

Evolución de los PID														
Curso	89/90	90/91	91/92	92/93	93/94	94/95	95/96	96/97	97/98	98/99	99/00	00/01	01/02	02/03
Programa	I	II	III	IV	V	VI	VII	VIII	IX	X	XI	XII	XIII	XIV
Proyectos	20	55	72	88	105	156	100	121	75	72	65	120	110	99
Becarios	17	54	75	126	126	122	101	103	101	119	157	194	196	103
Financiación ⁽¹⁾	111	104	99	116	91	111	83	100	52	72	63	18	71	25

⁽¹⁾ Financiación de la UPV en millones de pesetas.

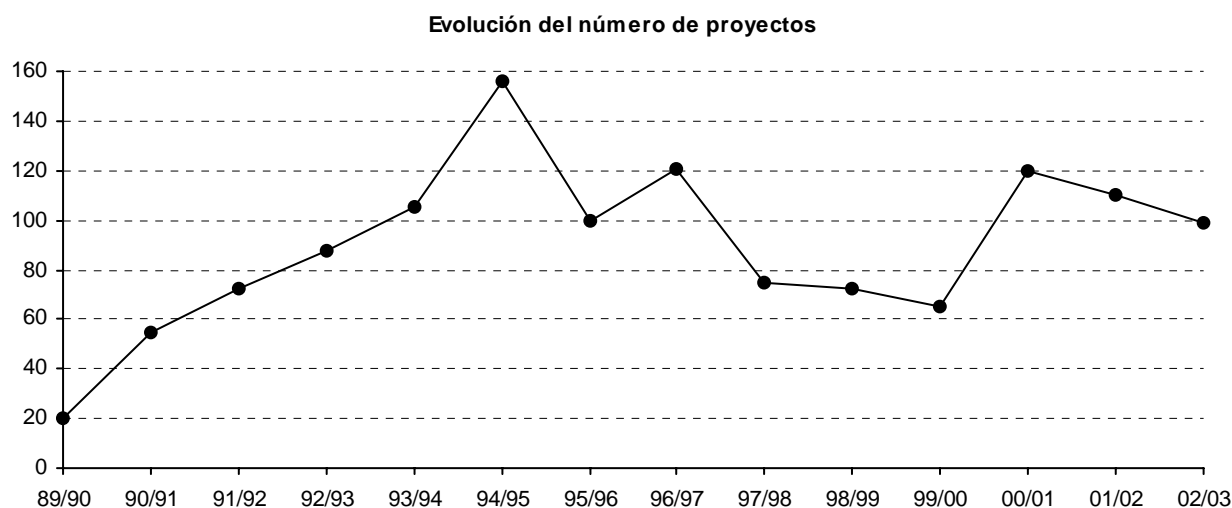

Evolución de las encuestas en Centros propios					
Curso académico	98/99	99/00	00/01	01/02	02/03
Nº de encuestas realizadas	140.112	136.267	134.314	135.688	129.108
Profesores encuestados	1.806	1.937	2.134	2.282	2.334
Asignaturas implicadas	2.205	2.492	3.026	3.025	2.891
Grupos implicados	4.866	5.048	5.760	6.200	6.048

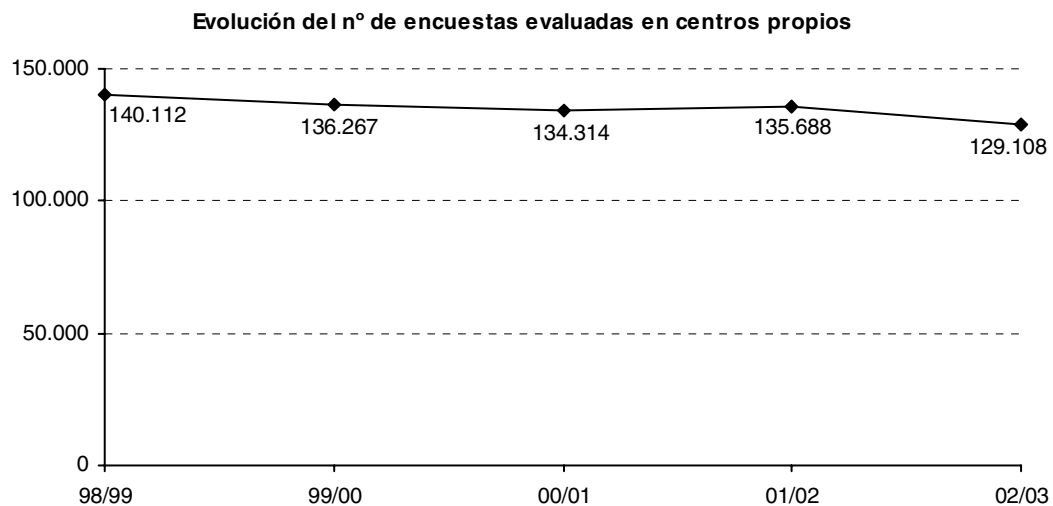

Encuestas en Centros adscritos – curso 02/03	FEE	MUST
Nº de encuestas realizadas	1.606	495
Profesores encuestados	49	27
Asignaturas implicadas	69	56
Grupos implicados	104	59

Distribución de las inscripciones por Departamentos	% Curso 99/00	% Curso 00/01	% Curso 01/02	% Curso 02/03	% Curso 03/04
Biología Vegetal				2.41	
Biotecnología		1.64	2.54	1.20	
Ciencia Animal	2.12	1.64		1.20	
Composición Arquitectónica	4.25	-			
Comunicación Audiovisual. Documentación e Historia del Arte		1.64	0.85	1.20	
Comunicaciones		8.20	3.39	1.20	
Conservación y Restauración de Bienes Culturales			2.54		
Construcciones Arquitectónicas	8.51	3.28	2.54	3.61	
Dibujo		1.64	1.69		3.45
Economía y Ciencias Sociales	6.38	6.56	4.24	4.82	
Ecosistemas Agroforestales				3.61	3.45
Escultura				1.20	
Estadística e Investigación Operativa		1.64	5.93	4.82	10.34
Expresión Gráfica Arquitectónica	2.12	3.28	3.39	2.41	
Expresión Gráfica en la Ingeniería		1.64	0.85		
Física Aplicada		3.28	6.78	3.61	13.79
Idiomas	8.51	4.92	2.54	6.02	3.45
Informática de Sistemas y Computadoras	4.25	6.56	2.54	4.82	6.90
Ingeniería Cartográfica, Geodesia y Fotogrametría	12.76	6.56	4.24	4.82	3.45
Ingeniería de la Construcción y de Proyectos de Ingeniería Civil	8.51	1.64	3.39	1.20	3.45
Ingeniería de Sistemas y Automática		3.28	0.85	4.82	
Ingeniería del Terreno				1.20	
Ingeniería e Infraestructura de los Transportes	2.12				
Ingeniería Eléctrica		1.64			
Ingeniería Electrónica	2.12	3.28			
Ingeniería Hidráulica y Medio Ambiente	4.25	1.64	4.24	2.41	6.90
Ingeniería Mecánica y de Materiales	2.12		9.32	6.02	3.45
Ingeniería Química y Nuclear		3.28	10.17	3.61	3.45
Ingeniería Rural y Agroalimentaria	2.12	3.28	0.85	6.02	
Máquinas y Motores Térmicos	2.12	3.28	1.69		
Matemática Aplicada		4.92	4.24	8.43	6.90
Mecanización Agraria		3.28	0.85		3.45
Organización de Empresas, Economía Financiera y Contabilidad	14.89	6.56	6.78	7.23	3.45
Pintura		1.64	0.85		
Proyectos de Ingeniería, Innovación, Desarrollo y Diseño Industrial y Rural				3.61	3.45
Sistemas Informáticos y Computación	6.38	8.20	3.39	7.23	10.34
Tecnología de Alimentos		1.64	5.08		6.90
Termodinámica Aplicada	2.12		2.54		
Urbanismo	4.25		1.69	1.20	3.45

Distribución de las inscripciones por Centros	% Curso 99/00	% Curso 00/01	% Curso 01/02	% Curso 02/03	% Curso 03/04
EPSA	5.45		16.1	10.00	6.90
EPSPG	9.09	18.03	7.63	10.00	6.90
ETSA	7.27	1.64	2.54	2.22	
ETSGE	5.45	8.20	5.08	5.56	
ETSIA	3.63	6.56	5.08	12.22	17.24
ETSIAPLI	7.27	9.84	5.93	11.11	6.90
ETSICCP	16.36	3.28	10.17	6.67	20.69
ETSID	5.45	6.56	11.02	14.44	3.45
ETSIGCT	9.09	8.20		4.44	3.45
ETSII	19.99	14.75	16.1	11.11	10.34
ETSIT		6.56	2.54	1.11	3.45
ETSMRE	5.45	3.28	6.78	1.11	
FADE			2.54	2.22	3.45
FBA		4.92	5.08	3.33	3.45
FI	5.45	8.20	3.39	4.44	13.79

Distribución de las inscripciones por Departamentos	% Curso 01/02	% Curso 02/03	% Curso 03/04
Biología	3,03	1,56	1.30
Comunicación Audiovisual, Documentación e Historia del Arte	3,03		
Comunicaciones	4,04	3,13	3.90
Conservación y Restauración de Bienes Culturales	1,01	4,69	2.60
Construcciones Arquitectónicas	3,03	3,13	7.79
Dibujo	2,02	1,56	1.30
Economía y Ciencias Sociales	4,04	3,13	3.90
Ecosistemas Agroforestales	2,02	1,56	3.90
Escultura		1,56	2.60
Estadística e Investigación Operativa	5,05	9,38	1.30
Expresión Gráfica Arquitectónica	1,01	3,13	2.60
Expresión Gráfica en la Ingeniería	1,01	1,56	2.60
Física Aplicada	5,05	9,38	1.30
Idiomas	2,02	1,56	1.30
Informática de Sistemas y Computadoras	2,02	3,13	3.90
Ingeniería Cartográfica, Geodesia y Fotogrametría	4,04	3,13	2.60
Ingeniería de la Construcción y de Proyectos de Ingeniería Civil	6,06		1.30
Ingeniería de Sistemas y Automática			3.90
Ingeniería del Terreno	2,02		2.60
Ingeniería Eléctrica		1,56	9.09
Ingeniería Hidráulica y Medio Ambiente	4,04	3,13	3.90
Ingeniería Mecánica y de Materiales	10,10	4,69	7.79
Ingeniería Química y Nuclear	8,08	4,69	5.20
Ingeniería Rural y Agroalimentaria	2,02	3,13	5.19
Máquinas y Motores Térmicos	2,02	3,13	2.60
Matemática Aplicada	1,01	4,69	2.60
Mecánica del Medio Continuo y Teoría de Estructuras	8,08	6,25	1.30
Mecanización Agraria	1,01	1,56	1.30
Organización de Empresas, Economía Financiera y Contabilidad	5,05	4,69	2.60
Pintura		1,56	1.30
Sistemas Informáticos y Computación	1,01	6,25	3.90
Tecnología de Alimentos	5,05	1,56	2.60
Termodinámica Aplicada	3,03		1.30
Urbanismo	1,01	1,56	1.30

Distribución de las inscripciones por Centros	% Curso 01/02	% Curso 02/03	% Curso 03/04
EPSA	8,20	13,64	11.69
EPSPG	1,64	10,61	15.58
ETSA	1,64	1,52	6.49
ETSGE	9,84	6,06	7.79
ETSIA	14,75	13,64	15.58
ETSIAPLI	3,28	6,06	2.60
ETSICCP	6,56	6,06	3.90
ETSID	16,39	9,09	5.19
ETSIGCT	6,56	1,52	1.30
ETSII	9,84	10,61	11.69
ETSIT	1,64	1,52	3.90
ETSMRE	3,28	4,55	1.30
FADE	6,56	4,55	6.49
FBA	3,28	7,58	5.19
FI	6,56	3,03	1.30

Programa de alumnos tutores			
Centro	01/02	02/03	03/04
EPSCG	43	88	80
ETSII	15	60	69
ETSIT	75	92	64
ETSIAPLI		41	56
ETSICCP	24	104	44
ETSMRE	55	28	36
ETSA		36	35
EPSA	44	80	32
ETSIA		53	31
ETSID		44	26
ETSIGE		43	25
FI		30	24
ETSIGCT		23	21
FADE	30	41	19
FBA	16	19	19
Totales UPV	302	782	581

Programa de profesores tutores			
Centro	01/02	02/03	03/04
ETSID	45	66	74
ETSII	101	107	67
FBA	47	47	50
EPSCG	29	59	49
ETSA	50	54	41
ETSIAPLI	42	39	38
ETSIA	76	56	37
EPSA	45	49	34
ETSICCP		43	34
ETSIT	35	34	29
ETSMRE	28	28	26
FADE	12	14	22
FI	19	23	22
ETSIGCT	11	20	21
ETSIGE	30	22	13
Totales UPV	570	661	557

Evolución de la participación en los programas de tutorización

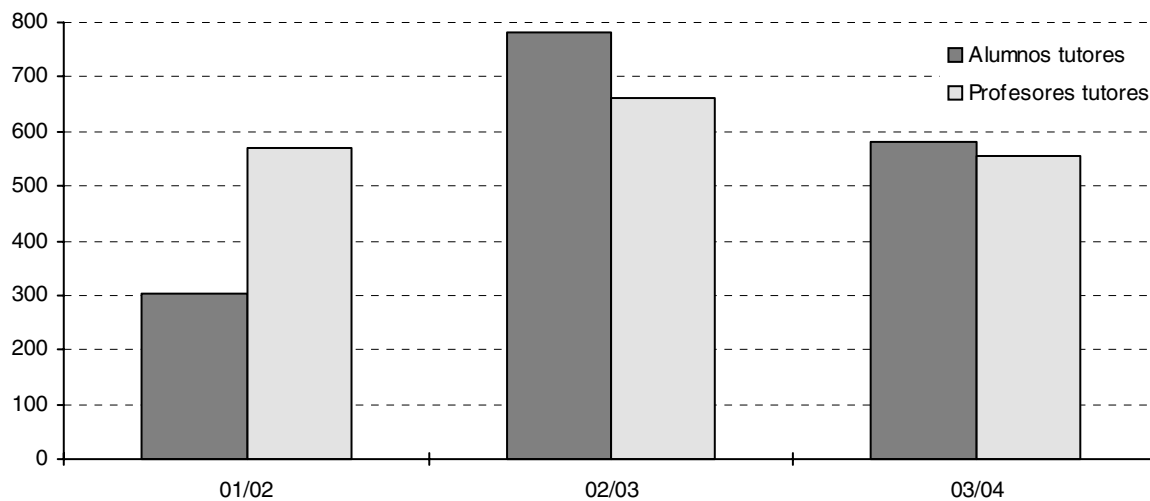

UPVNet en 2003/2004	
Nº de usuarios potenciales (alumnos + PDI + PAS)	≈ 50.500
Nº de equipos conectados a la red (tarjetas inventariadas)	21.654
Nº de Switches Troncal Gigabit	250
Nº de Switches Troncal FastEthernet	20
Nº de Switches y Hubs usuario	600
Líneas de acceso remoto (RAS)	140
Número medio de conexiones al mes vía RAS	7087
Número de usuarios distintos que han entrado vía RAS	757
Número medio de conexiones al mes vía VPN	21.041
Número de usuarios distintos que han entrado vía VPN	2.162

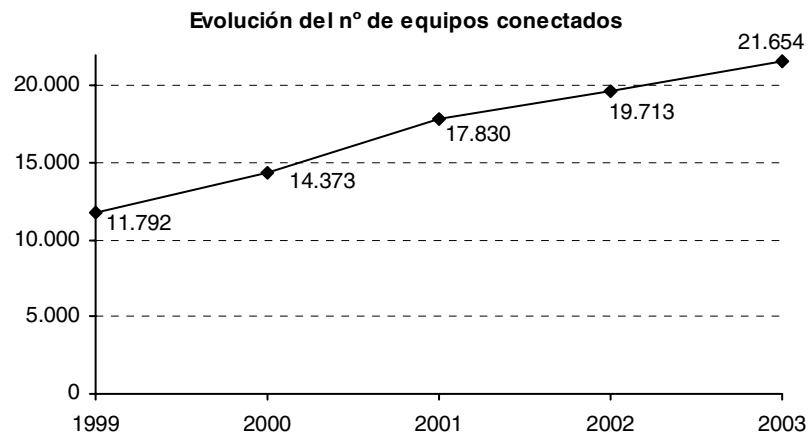

Sistemas	
Nº de usuarios de cálculo científico	1.251
Nº de usuarios de gestión	1.000
Nº de servidores de cálculo científico	4
Nº de CPUs	184
Almacenamiento en disco	2 Tb.
Nº de servidores de gestión	6
Nº de CPUs	28
Almacenamiento en disco	15 Tb.
Bases de datos	ALUMNADO, ECONÓMICA, BIBLIOTECA,...(14)
Nº de servidores de Web	3
Nº de CPUs	14
Almacenamiento en disco	400 GB
Nº de servidores de Internet	26
Nº de CPUs	40
Almacenamiento en disco	200 GB
Nº de servidores de apoyo a la docencia	1
Nº de CPUs	3
Almacenamiento en disco	40GB

WEB	
Nº de WEB	267
Centros docentes	15
Departamentos	24
Subunidades	41
Órganos y Servicios	42
Másters y Cursos	18
Institutos y Laboratorios	37
Eventos y Congresos	23
Proyectos y actividades	12
Asociación universitaria	18
Asociaciones musicales	9
Revistas	9
Temáticas	12
Concesiones	7
Nº medio de peticiones semanales al servidor principal	15.746.319
Servicios Internet	Todos
Servicios en WEB: Información estática y dinámica de diferentes estamentos de la UPV. Información personalizada tanto para PAS/PDI como alumnos. Campus virtual, consulta expedientes, consultas bibliográficas de asignaturas, directorio, calendario escolar, legislación, tablón de anuncios, publicaciones, congresos y actividades, revista de prensa, información de convenios, estadísticas,...	

Evolución mensual del nº de peticiones

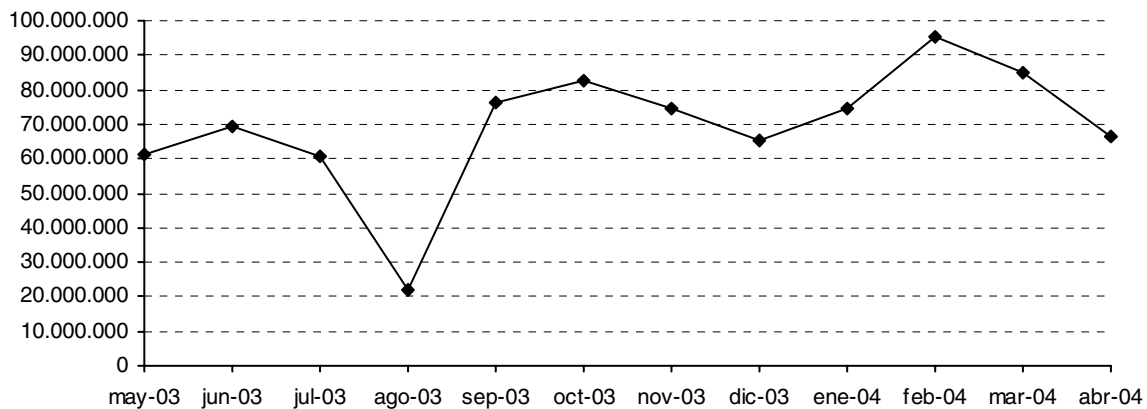

NOTA: Cada acierto de página puede producir múltiples peticiones al servidor, debido a la carga de las imágenes de cada página.

Datos generales sobre prácticas en empresas -Curso 02/03

Número de prácticas realizadas	7.206
Número de estudiantes que realizaron prácticas	5.070
Hombres	3.052
Mujeres	2.018
Número de empresas e instituciones colaboradoras	2.549
Promedio de horas por práctica	486,6
Promedio de meses por práctica	4,61
Porcentaje de prácticas con bolsa económica	82,6%
Bolsa promedio (con independencia de las horas al día)	448,10 euros/mes
Bolsa total percibida por los estudiantes	9.549.873 euros
Distribución por provincia donde se desarrolló la práctica	
Valencia	86%
Alicante	8%
Castellón	3%
Resto España	3%

Evolución del número de estudiantes en prácticas

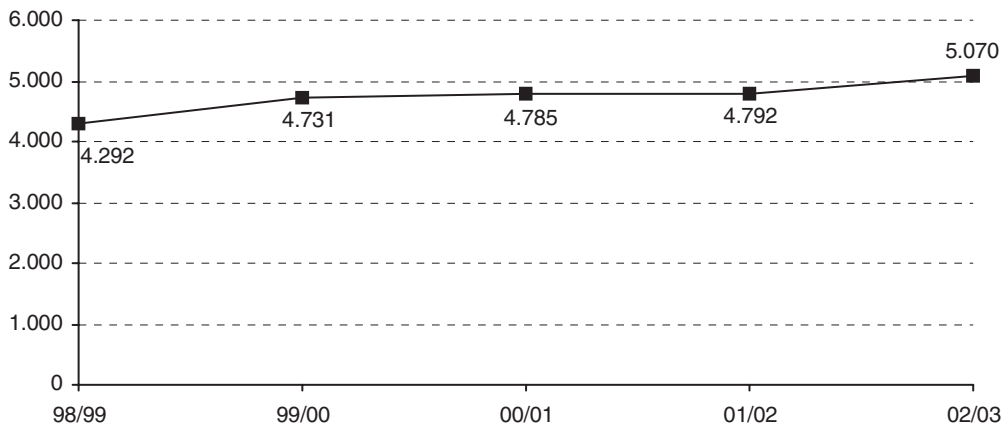

Evolución del número de prácticas realizadas

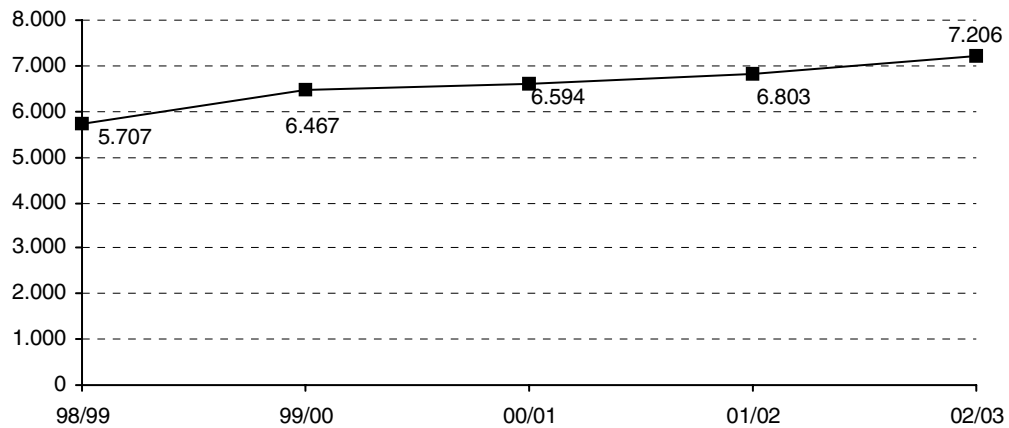

Evolución del número de empresas y entidades colaboradoras

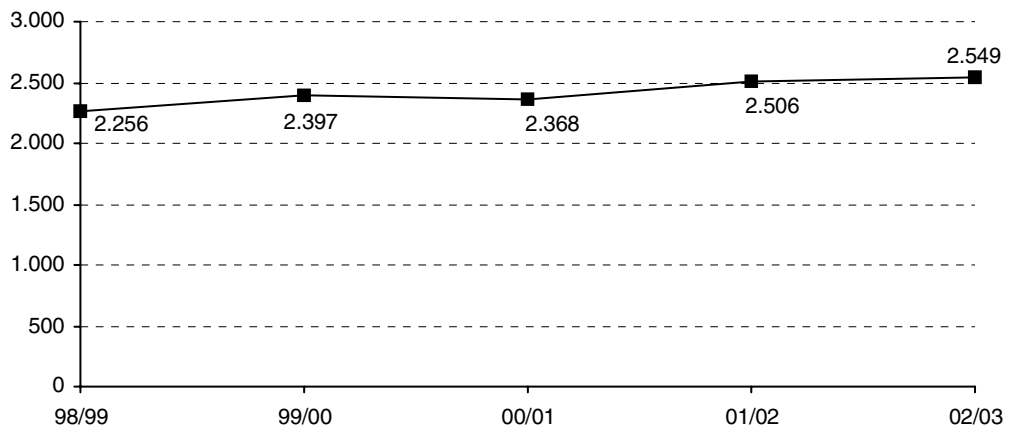

Evolución de la bolsa total percibida por los estudiantes

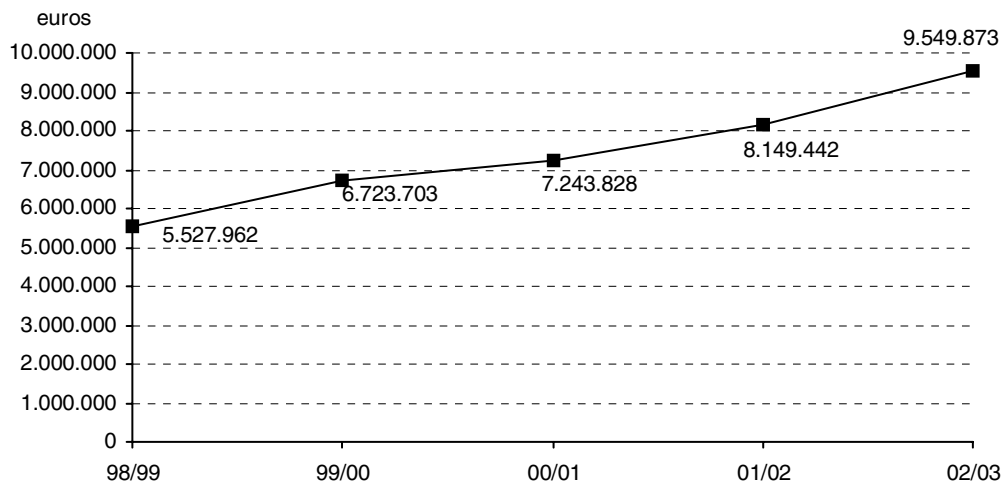

Evolución de las prácticas en empresas con bolsa económica

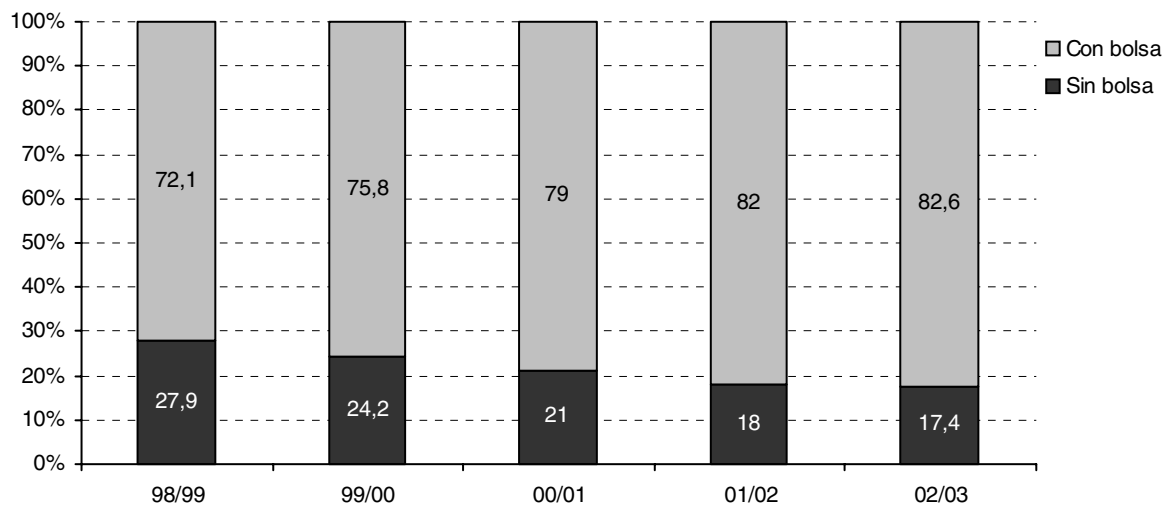

Distribución por Centros. Curso 02/03			
Centro	Nº Prácticas	Nº Estudiantes	Nº Empresas
ETSGE	1.239	782	551
ETSII	807	550	337
ETSID	683	510	349
ETSA	626	412	277
ETSICCP	588	403	192
ETSIAPLI	528	347	217
EPSA	525	391	308
ETSIA	364	272	182
EPSG	335	276	191
FI	299	199	109
ETSMRE	298	244	151
ETSIGCT	211	146	83
ETSIT	207	147	77
FADE	193	162	68
FBA	180	145	54
CFP	102	91	68
EUFE (FORD)	18	9	2
MUST	3	3	3
Totales	7.206	5.089	3.219

Distribución por centros del número de prácticas en empresas

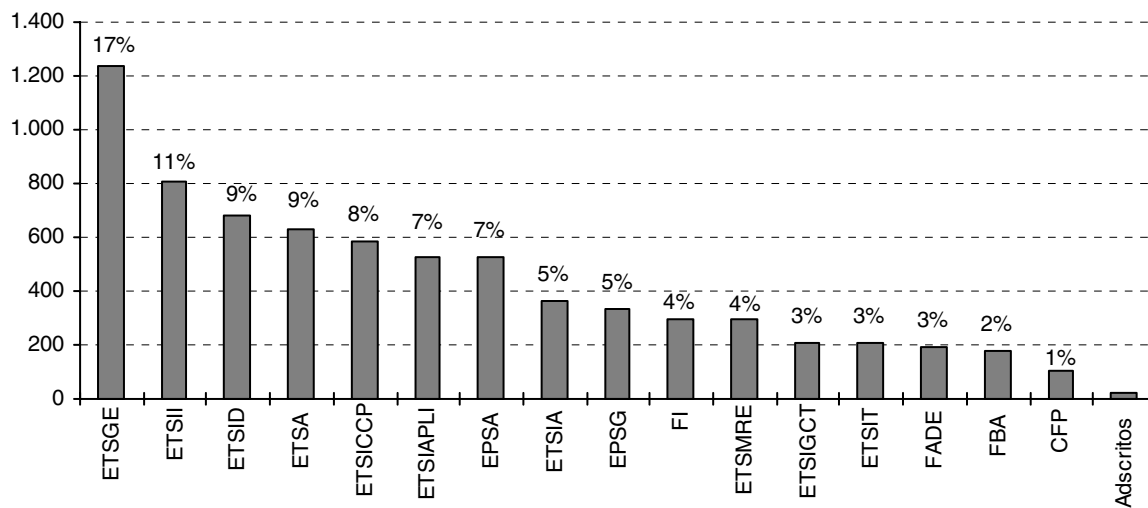

Distribución por centros del número de alumnos en prácticas en empresas

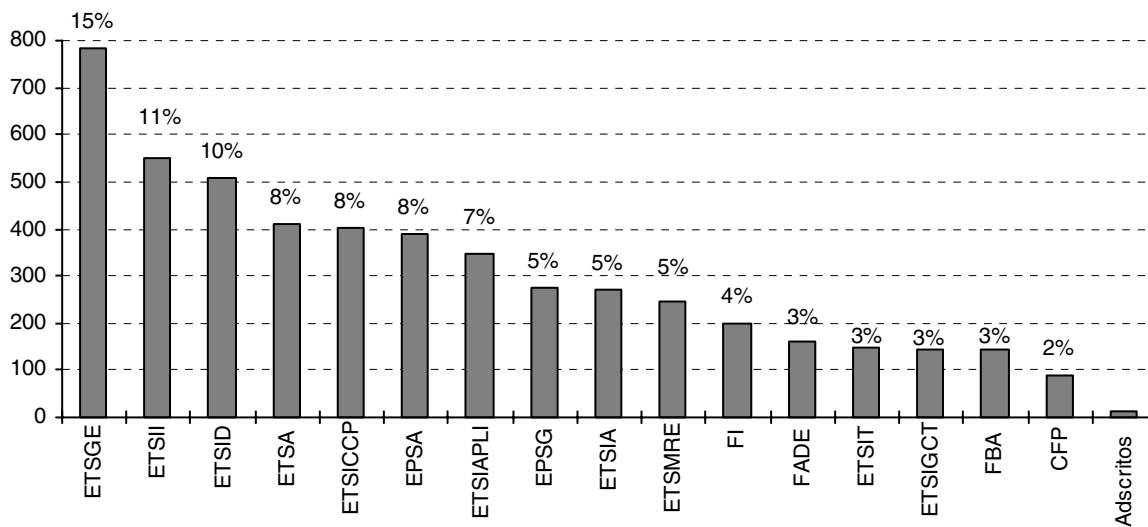

Distribución por centros del número de empresas e instituciones implicadas

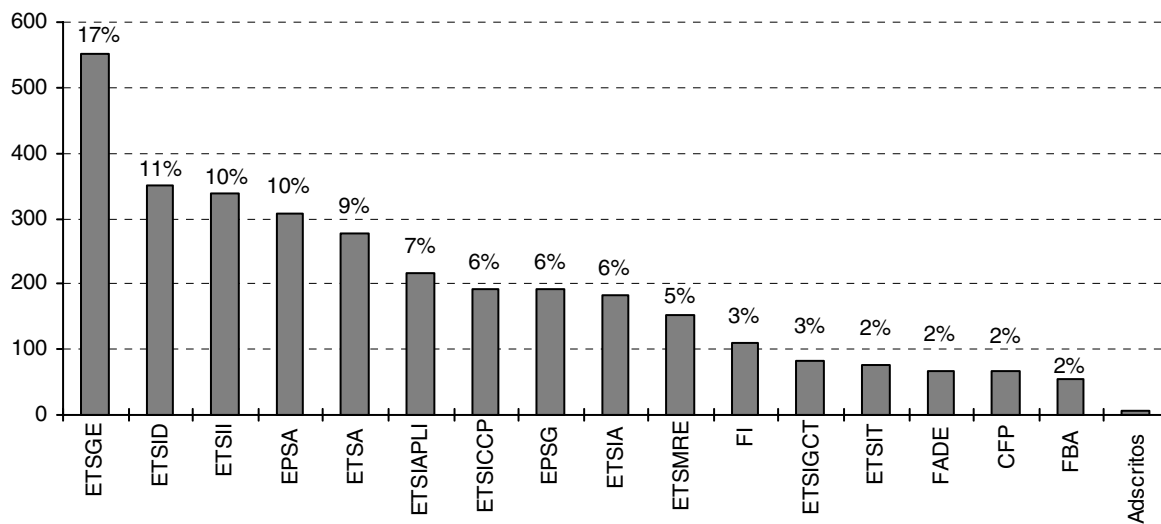

COIE: Centro de Orientación e Información para el Empleo.

Acciones de formación laboral / profesional – Curso 02/03	
Centro	Nº Alumnos
ETSIA	403
ETSII	365
ETSID	334
ETSIT	246
ETSMRE	240
ETSIGCT	171
ETSICCP	142
FI	110
ETSGE	102
ETSIAPLI	93
FBA	78
ETSA	37
Total UPV	2.321

Distribución por centros de los asistentes a cursos formación laboral / profesional

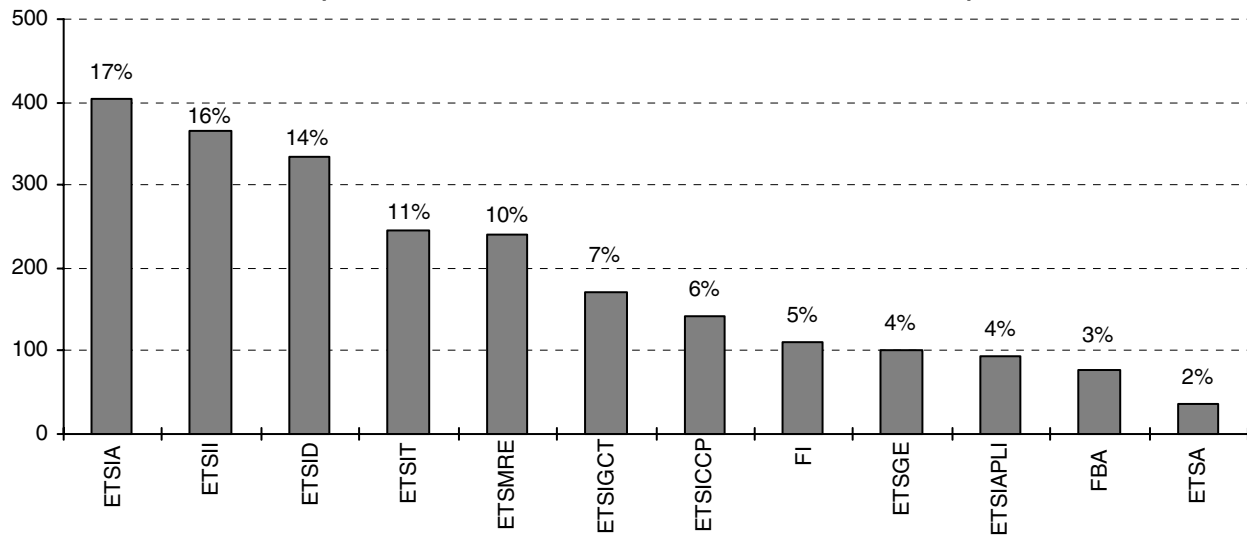

Número de intervenciones en atención y asesoramiento a alumnos	
Orientación, información y asesoría laboral y profesional	3.450
Evaluación y diagnóstico psico-profesional	2.415

Demanda de empleo	Año 2003
Entrevistas ocupacionales realizadas como centro asociado SERVEF ⁽¹⁾	674
Demandantes de empleo inscritos en la base de datos de la Unidad de Empleo	3.229

⁽¹⁾ FSVE: Fundación Servicio Valenciano de Empleo.

Oferta de empleo	Año 2003	Acumulado
Puestos de trabajo gestionados	664	5661
Ofertas de trabajo recibidas	517	4.764
Candidatos remitidos a empresas con relación a los puestos solicitados	3.320	22.909
Candidatos entrevistados para la selección de puestos de trabajo	5.976	47.392
Candidatos contactados para ofrecerles oferta de trabajo	9.915	72.393

Centro	Titulados inscritos		Puestos intermediados	
	Año 2003	Acumulado	Año 2003	Acumulado
ETSID	590	3.003	237	1.538
ETSII	508	2.002	99	523
ETSA	212	614	25	122
ETSMRE	207	824	3	100
ETSICCP	187	252	28	135
ETSIA	176	1.180	40	797
FBA	114	700	8	103
FI	114	1.118	18	1.203
ETSIA	113	853	7	79
ETSIT	113	630	3	199
ETSGE	107	857	105	637
EPSP	105	135	8	15
ETSIGCT	71	421	25	93
FADE	36	36	13	-
EPSA	13	21	6	38
Otros	589	6.597	42	-
Totales UPV	3.239	19.243	664	5.582

Distribución por centros de los titulados inscritos/ intermediados en 2003



Curso	Equipos	Hombres	Mujeres	Total
99/00	521	11.730	5.377	17.107
00/01	487	12.511	5.677	18.188
01/02	414	13.324	8.662	21.986
02/03	510	15.907	9.063	24.970
03/04	546	16.862	10.492	27.354

Evolución del nº de equipos

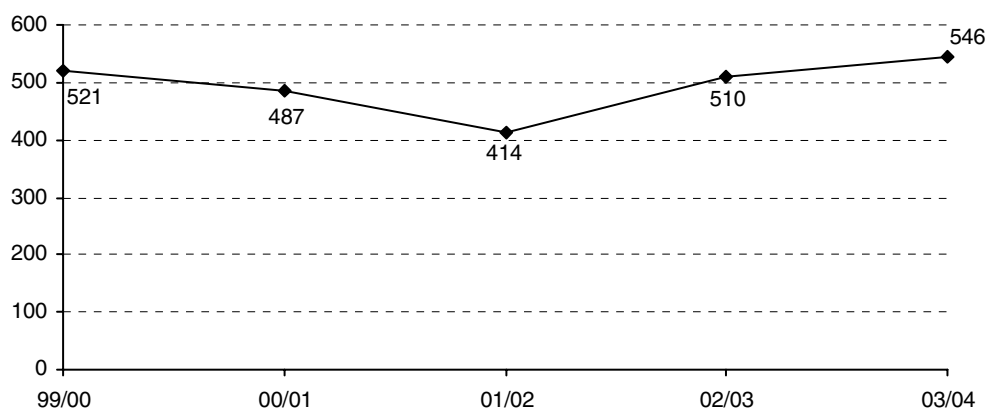

Evolución de la participación

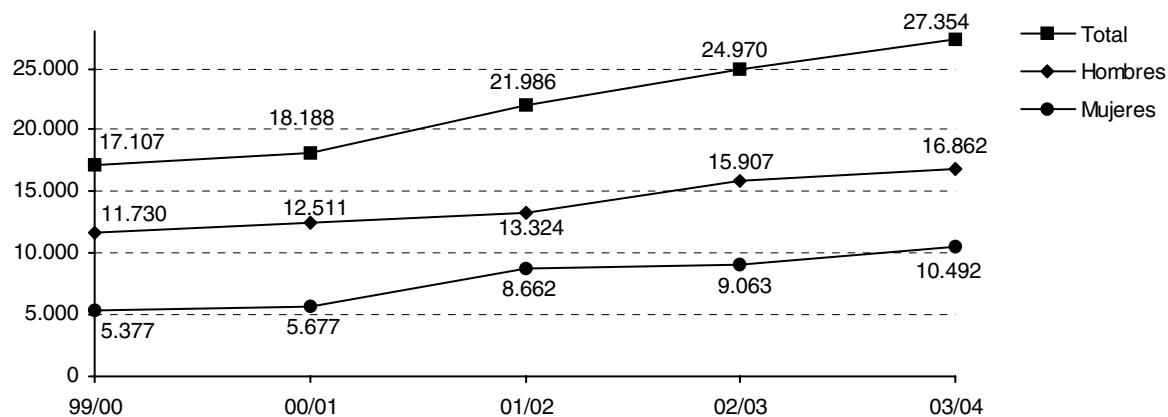

Participación en las actividades del área – 03/04	Hombres	Mujeres	Totales
Liga Interescuelas UPV – Deportes de equipo	5.851	494	6.345
Liga Interescuelas UPV – Deportes de raqueta	597	49	646
Liga Interescuelas UPV - Deportes individuales	325	85	410
XIV Trofeo Universidad Politécnica	1.020	172	1.192
Otras competiciones	1.367	368	1.735
Programa de Formación Deportiva	603	1505	2.108
Actividades de Gimnasio	3.409	5.743	9.152
Actividades de Tatami	506	177	683
Otras actividades	82	198	280
Escuelas Deportivas	1.018	727	1.745
Deporte Federado	1.160	459	1.619
Torneos Universitarios Interescuelas	423	233	656
Liga Zonal Universitaria del Grupo Levante	128	80	208
Concentración Interautonómica de Deporte Universitario	223	94	317
Totales	16.862	10.492	27.354

Distribución por sexo de la participación

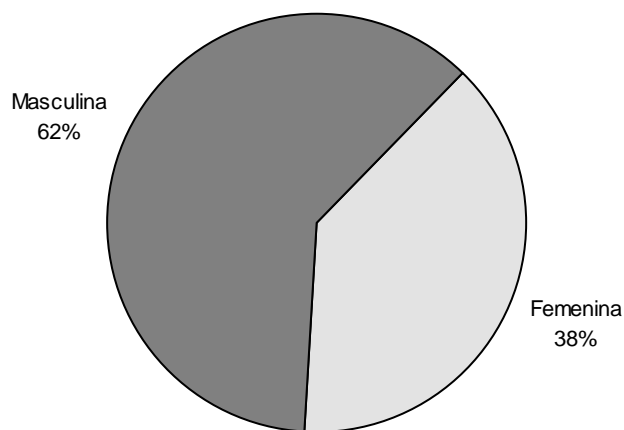

Participación por tipo de deporte - 03/04	Hombres	Mujeres	Total
Deportes individuales	6.548	6.994	13.542
ACONDICIONAMIENTO FÍSICO	149	289	438
ACUATLON	28	7	35
ACTIVIDADES SUBACUÁTICAS	110	42	152
AEROBIC	79	1071	1.150
AEROGYM	18	313	331
AEROBOX	58	311	369
AJEDREZ	173	27	200
AIKIDO	181	65	246
ATLETISMO	301	83	384
BAILES DE SALÓN	6	18	24
BARS TRAINING	207	349	556
BTT	28	0	28
CAMPO A TRAVÉS	43	7	50
CICLISMO	60	11	71
ESCALADA	282	118	400
ESGRIMA	96	44	140
FITNESS	96	500	596
FUNKY	11	91	102
GAP	112	825	937
GOLF	9	0	9
JUDO	118	65	183
KARATE	139	54	193
TONIFICACIÓN	109	283	392
MONTAÑA	321	94	415
MUSCULACIÓN	2.481	647	3.128
NATACIÓN	90	46	136
NTR. CIRCUIT	30	31	61
ORIENTACIÓN	90	45	135
PATINAJE	14	34	48
PESCA	36	13	49
PILOTA VALENCIANA	77	0	77
PUNTO DE ENCUENTRO	27	40	67
REMO	148	52	200
RITMOS	35	352	387
STEP	65	803	868

...continúa

...continuación

Participación por tipo de deporte - 03/04	Hombres	Mujeres	Total
Deportes individuales	6.548	6.994	13.542
TAEKWONDO	233	71	304
TIRO CON ARCO	182	56	238
TRIALBICI	1	0	1
TRIATHLON	65	14	79
VELA	240	123	363
Deportes de raqueta	1.159	368	1.527
BADMINTON	32	11	43
FRONTENIS	259	20	279
PADEL	325	159	484
SQUASH	101	19	120
TENIS	289	123	412
TENIS DE MESA	153	36	189
Deportes de equipo	8.060	1.308	9.368
BALONCESTO	629	376	1.005
BALONCESTO 3x3	177	26	203
BALONMANO	228	59	287
BEISBOL	18	0	18
FÚTBOL	344	0	344
FÚTBOL 7	3.608	54	3.662
FÚTBOL SALA	2.252	297	2.549
RUGBY	174	80	254
VOLEIBOL	452	347	799
VOLEY PLAYA	108	47	155
WATERPOLO	70	22	92
Otras actividades	1.095	1.822	2.917
INTERESCUELAS	423	233	656
SIN CLASIFICAR	69	84	153
FORMACIÓN	603	1505	2.108
Totales UPV	16.862	10.492	27.354

Distribución de la participación por tipo de deporte

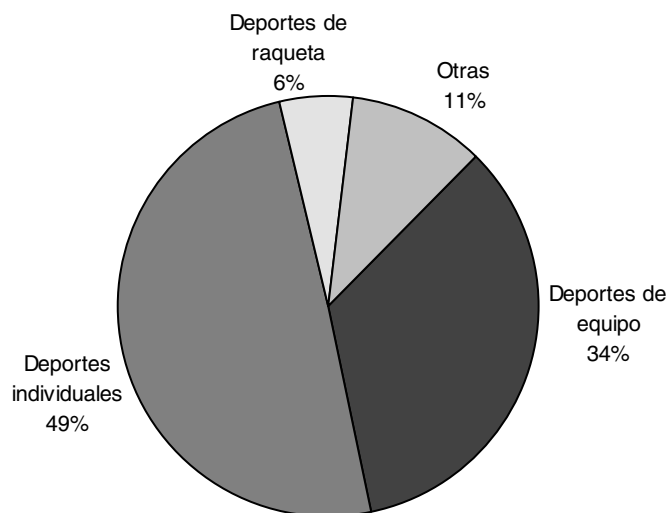

Participación en deportes por unidad de origen - Curso 03/04				
Centros	Equipos	Hombres	Mujeres	Totales
ETSII	87	1.914	892	2.806
EPSP	37	1.756	833	2.589
ETSICCP	51	1.200	558	1.758
ETSID	34	1.151	592	1.743
ETSA	39	812	909	1.721
ETSIA	32	826	710	1.536
ETSIT	40	897	428	1.325
EPDA	38	839	208	1.047
ETSGE	21	636	397	1.033
ETSIAPLI	34	759	249	1.008
FADE	24	457	472	929
FI	19	578	225	803
ETSIGCT	26	530	187	717
FBA	5	205	456	661
ETSMRE	18	380	204	584
Otros	41	3.922	3.172	7.094
Totales	546	16.862	10.492	27.354

Disribución de los participantes en deportes por unidades de origen

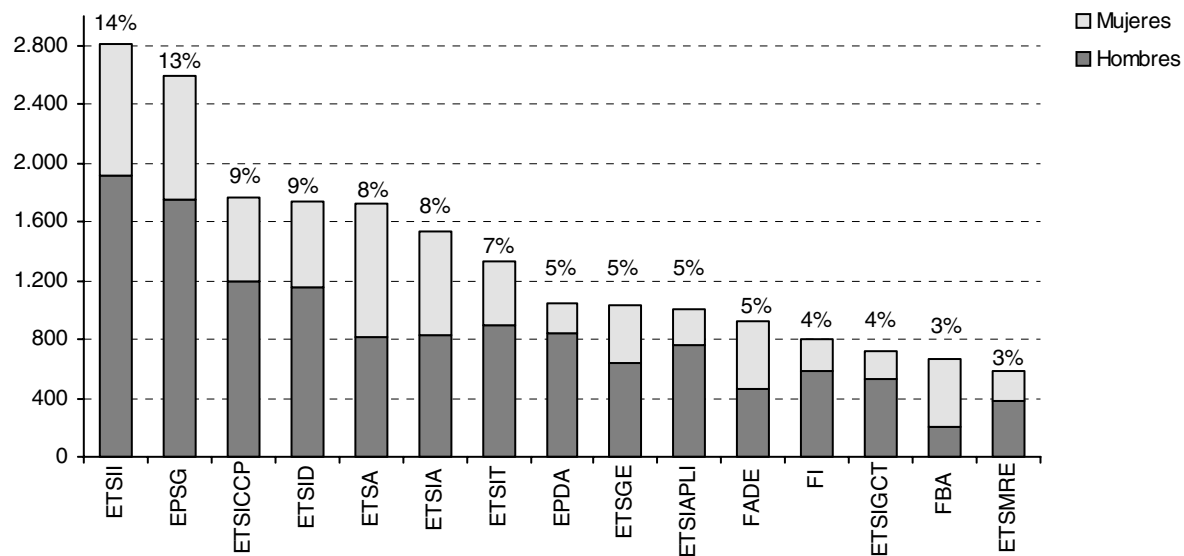



CROSS: Individual masculino	VELA	ESGRIMA:
TIRO CON ARCO:	FUTBOLPLAYA: Masculino	Florete masculino y femenino
Individual masculino y femenino:	ESCALADA: Individual femenino	Espada femenino
arco compuesto	SQUASH: Individual Masculino	FUTBOL PLAYA: Femenino
Individual masculino: arco	ORIENTACIÓN: Equipos masculino	VELA
recurvado	BTT: equipo	SQUASH : Individual femenino
TAEKWONDO:	CROSS: Individual masculino	ORIENTACIÓN:
Categoría absoluta por	TIRO CON ARCO:	Individual masculino
universidades: 78kg y +78kg	Individual masculino y femenino: arco	Equipos femenino
masculino	compuesto	PADEL: Masculino
Categoría promesas: -67kg	Individual masculino: arco recurvado	CROSS: Equipos masculino
Amarillo-Naranja masculino	TAEKWONDO:	TIRO CON ARCO:
KÁRATE:	Categoría Promesas: +78kg Verde-	Individual masculino y femenino: arco
Kumite -80kg masculino	Azul masculino	compuesto
Kumite -60kg femenino	Categoría Promesas: -55kg Amarillo -	Individual masculino: arco recurvado
ATLETISMO:	Naranja femenino	TAEKWONDO:
Masculino (110 - 10.000 m.l. - peso	KÁRATE: Kumite +80kg -60kg masculino	Categoría absoluta por universidades
- disco)	ATLETISMO:	Categoría absoluta: -62kg y -97kg
Femenino (800 – 5.000 m.l)	Masculino (100 – 200 - 800 m.l.- 400	masculino
PADEL: femenina	m.v. - 10 km. marcha - altura)	Categoría promesas: -67kg Verde-
ORIENTACIÓN: Individual masculino y	Femenino (10.000 m.l. - triple)	Azul, -78kg Verde-Azul, +78 Amarillo-
femenino	VOLEY PLAYA: Masculino	Naranja, masculino
TENIS DE MESA: Individual femenino	REMO:	KÁRATE: Katas masculino
JUDO: Individual masculino -81 kg	Falucho hombres y mujeres	ATLETISMO:
ESCALADA: Individual femenino	Yolas mujeres	Masculino (200 – 400 – 1.500 m.l. -
ESGRIMA: Florete masculino	TENIS DE MESA: Equipo femenino e	martillo - longitud)
BADMINTON: Dobles femenino	individual femenino	Femenino (altura - 4 x 400 m.l.)
TENIS:	JUDO:	VOLEY PLAYA: mixto
Dobles masculino y femenino	Equipos masculino y femenino	REMO: Yolas hombres
Individual femenino	Individual masculino (-81, +90,	TENIS DE MESA: Equipo masculino e
FRONTÓN A MANO: masculino	promoción)	individual femenino
	Individual femenino (-52, -57, -63,	JUDO:
	+70)	Masculino (-66 kg, promoción -66 y -
		73)
		Femenino -66 kg
		TRIATLON: Individual masculino y
		femenino
		FRONTENIS: Femenino
		BADMINTON: Mixto
3º	1º	2º
Podium en Concentraciones Interautonómicas Universitarias – Curso 03/04		

JUDO individual femenino -57 kg	JUDO por equipos	
JUDO individual. masculino - 81 kg	JUDO individual. masculino -60kg	
ATLETISMO ind. masculino (100 m.l.)	JUDO individual. masculino -100 kg	FÚTBOL SALA masculino
ATLETISMO ind. masculino (triple)	JUDO individual femenino - 63 kg	ATLETISMO individual. masculino (altura)
ATLETISMO individual femenino (altura)	TIRO CON ARCO por equipos	ESCALADA por equipos
TIRO CON ARCO individual masculino y femenino (compuesto)	TIRO CON ARCO ind. fem. (compuesto)	GOLF individual. masculino
	ESCALADA individual. masculino	TIRO CON ARCO individual masculino (compuesto).
3°	1°	2°
Podium en Campeonatos de España Universitarios – 03/04		

ERASMUS: Programa de la Unión Europea para la movilidad de estudiantes y profesores universitarios, con reconocimiento académico de estudios.

Evolución de la movilidad por curso académico					
Alumnos	99/00	00/01	01/02	02/03	03/04
Enviados	793	810	879	953	940
Recibidos	494	693	865	1.089	1.305
Totales	1.287	1.503	1.744	2.042	2.245

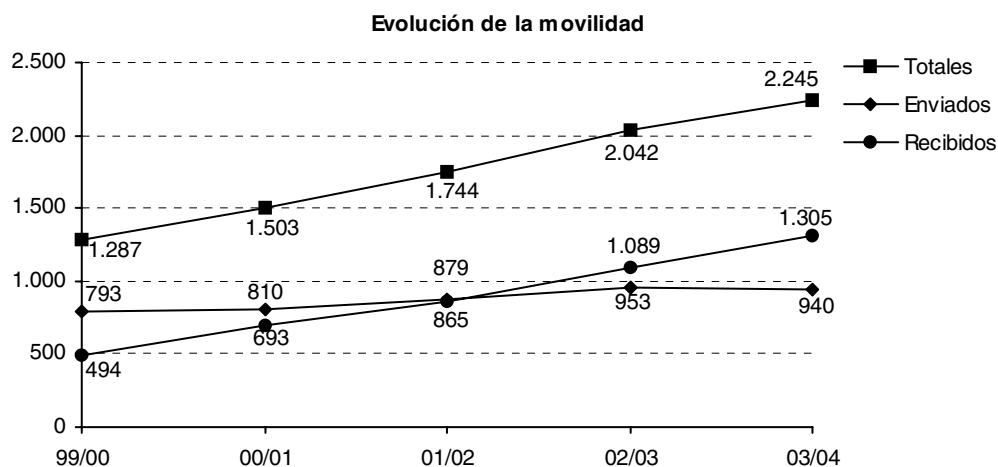

Alumnos ERASMUS enviados por centro de origen – Curso 03/04	
Centro	Nº de alumnos
ETSII	132
ETSID	128
FBA	105
ETSA	99
EPSPG	83
ETSIT	70
ETSIA	52
ETSGE	51
EPSA	46
ETSICCP	43
FADE	37
ETSIAPLI	30
FI	28
ETSMRE	20
ETSIGCT	12
Centros adscritos	4
Total	940
Hombres	488
Mujeres	452

Distribución por unidad de origen de los enviados

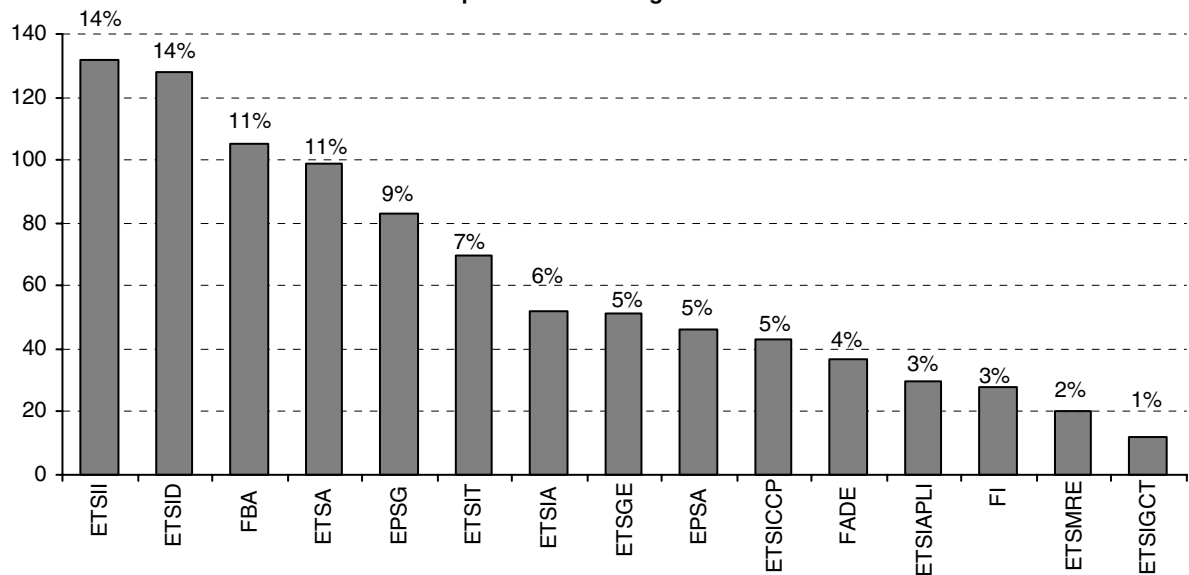

Distribución por sexo de los enviados

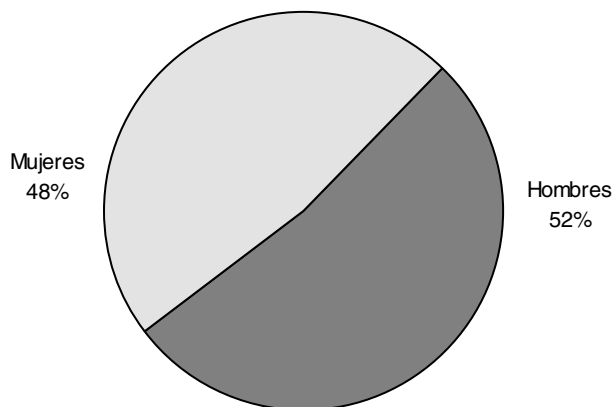

Alumnos ERASMUS enviados por país de destino	
País	Nº de alumnos
ITALIA	177
ALEMANIA	145
FRANCIA	129
REINO UNIDO	94
PAISES BAJOS	62
DINAMARCA	57
BÉLGICA	46
IRLANDA	39
FINLANDIA	38
REPÚBLICA CHECA	31
SUECIA	29
NORUEGA	25
AUSTRIA	22
PORTUGAL	18
GRECIA	8
POLONIA	7
SUIZA	4
ESLOVENIA	3
LITUANIA	2
ESTONIA	1
HUNGRÍA	1
ISLANDIA	1
RUMANÍA	1
Total	940

Distribución por país de destino de los enviados

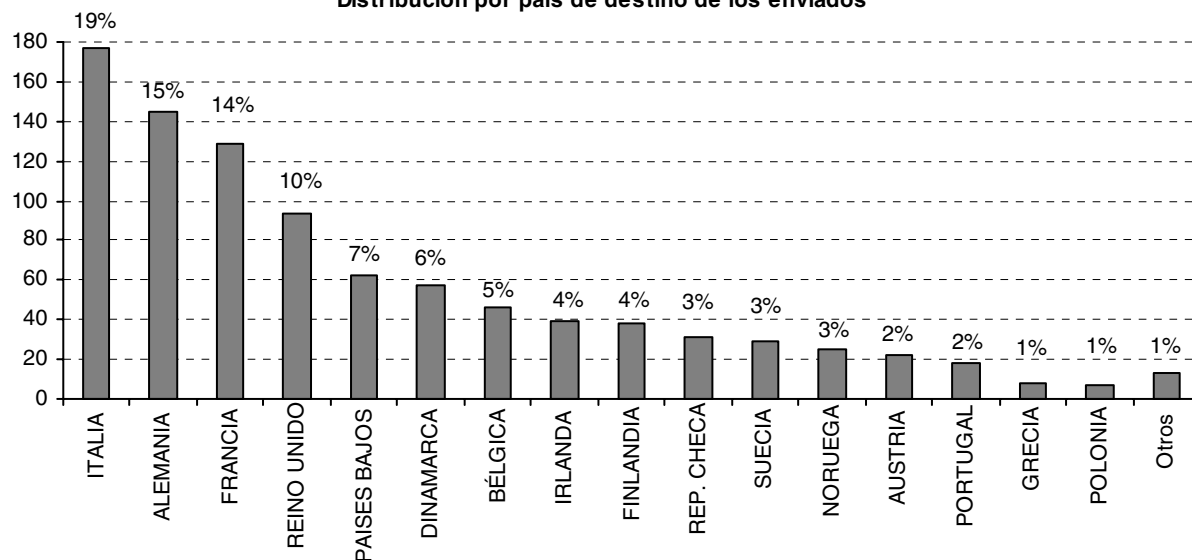

Alumnos ERASMUS recibidos por centros UPV – Curso 03/04

Centro	Nº de alumnos
ETSII	223
ETSA	190
ETSID	136
ETSIA	125
EPSP	115
FBA	110
FADE	95
ETSIT	83
ETSICCP	73
FI	62
ETSIAP	27
EPSA	22
ETSIGE	22
ETSIGCT	14
ETSMRE	8
Total	1.305

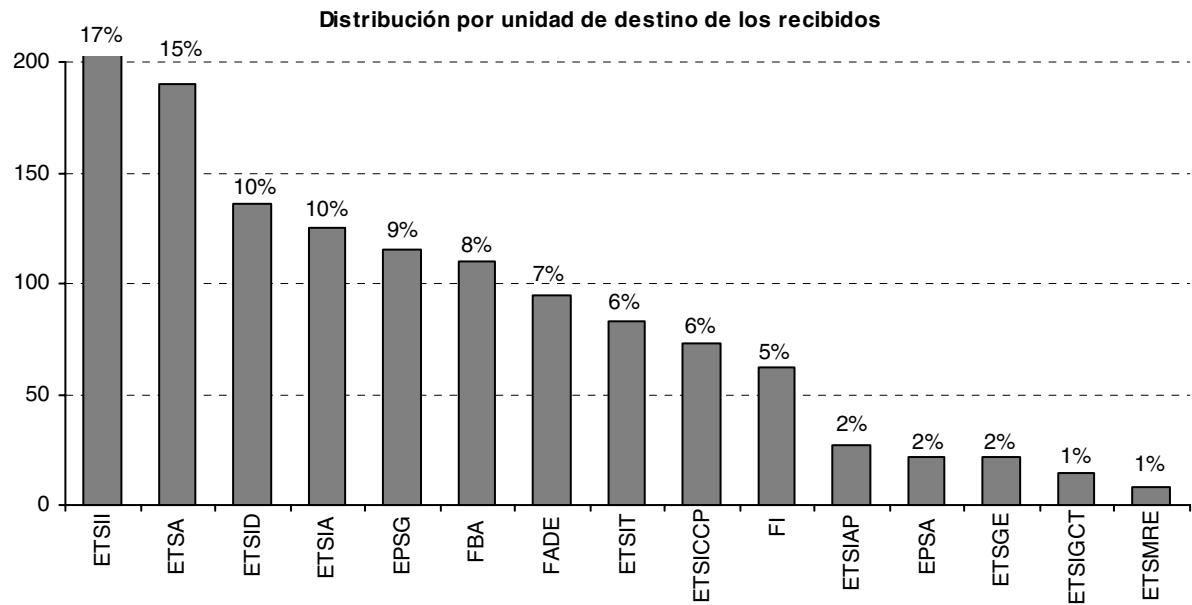

Alumnos ERASMUS recibidos por país de origen	
País	Nº de alumnos
ALEMANIA	279
ITALIA	259
FRANCIA	256
BÉLGICA	69
FINLANDIA	65
POLONIA	54
REPÚBLICA CHECA	49
AUSTRIA	44
NORUEGA	42
SUECIA	37
GRECIA	29
PAISES BAJOS	26
PORTUGAL	16
HUNGRÍA	15
SUIZA	13
REINO UNIDO	12
DINAMARCA	11
RUMANÍA	8
ESLOVENIA	7
IRLANDA	6
LITUANIA	6
ESTONIA	1
ISLANDIA	1
Total	1.305

Distribución por país de origen de los recibidos

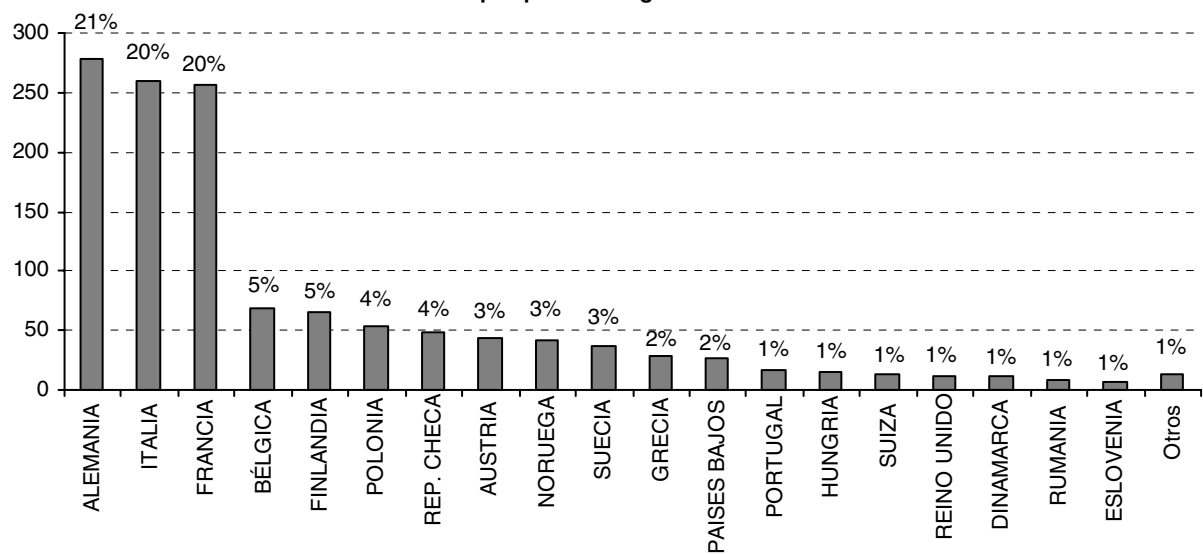

Evolución del nº de instituciones europeas que han recibido alumnos ERASMUS de la UPV				
99/00	00/01	01/02	02/03	03/04
215	248	267	287	277

Acciones TS por centro – Curso 02/03	
Centro	Número de acciones
ETSID	16
ETSA	10
FBA	10
ETSII	7
EPG	7
ETSIAPLI	3
EPSA	3
ETSIA	1
FI	1
ETSIGCT	1
FADE	1
Total	60

Acciones TS: movilidad de docentes con fines académicos dentro de la Unión Europea bajo el Programa Erasmus.

Programa	Nº alumnos enviados	Nº alumnos recibidos
PROMOE ¹	118	266
IAESTE ²	86	79
LEONARDO DA VINCI ³	67	-
SICUE/SENECA ⁴	36	57
DRAC ⁵	59 (Ayudas)	-
APICID ⁶	43 (Ayudas)	-

¹ Programa de movilidad de estudiantes propio de la UPV para complementar las posibilidades ofrecidas por los de la UE, incluyendo además el resto de países del mundo.

² IAESTE (Asociación Internacional de Estudiantes): prácticas en empresas de todo el mundo para estudiantes universitarios.

³ Programa de la UE para realizar prácticas en empresas por estudiantes y recién graduados.

⁴ Programa de intercambio entre universidades españolas.

⁵ Ayudas para la comunidad universitaria en eventos organizados por las universidades pertenecientes al Institut Joan Lluís Vives.

⁶ Programa propio de la UPV para complementar las posibilidades ofrecidas por los de la UE destinado a la movilidad de profesores y a la participación en programas internacionales de educación y formación.

Datos globales (1992 – 2004)	
Programas totales	249
Programas de Formación de Postgrado	132
Asistencias técnicas y formación específica	117
Alumnos	4.238
Títulos	1.382
Profesores totales presenciales	1.188
Profesores UPV	633
Profesores colaboradores de otras universidades españolas	204
Profesores contraparte (Iberoamérica)	351
Profesores totales a distancia	218
Profesores UPV	116
Profesores colaboradores de otras universidades	102
Desplazamientos	858
Horas presenciales totales	25.093
Horas presenciales UPV	17.050
Horas presenciales colaboradores	2.734
Horas presenciales contraparte	5.309
Horas impartidas a distancia	17.635
Horas tutorías y coordinación presencial	10.190
Pasantías (estancias en la UPV)	344
Total de meses de pasantía	1.174

NOTA: 1 crédito equivale a 10 horas presenciales o 30 horas a distancia.

Evolución y distribución de los programas por tipología

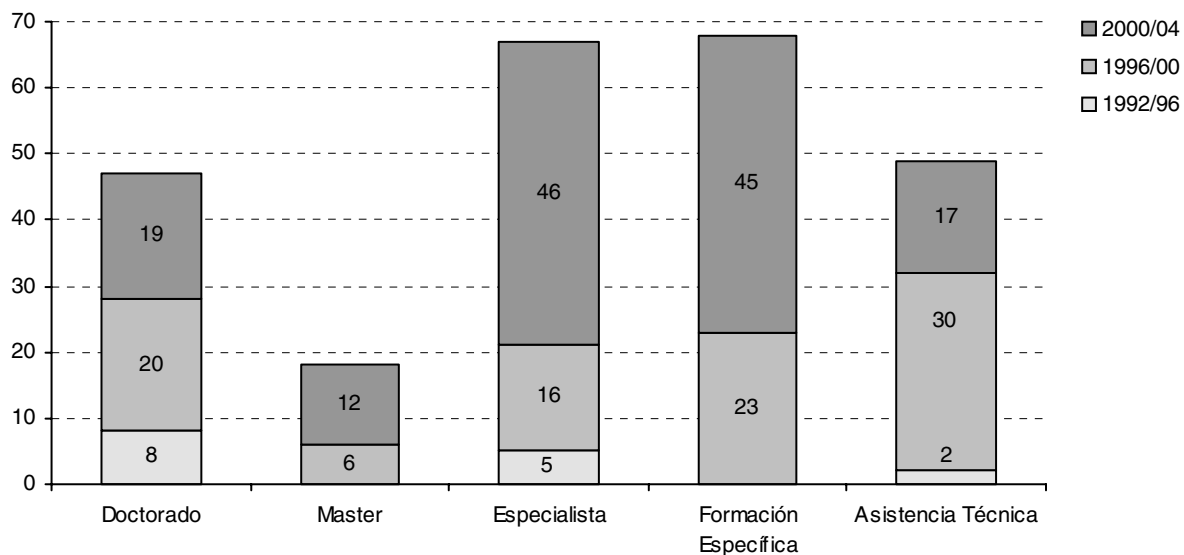

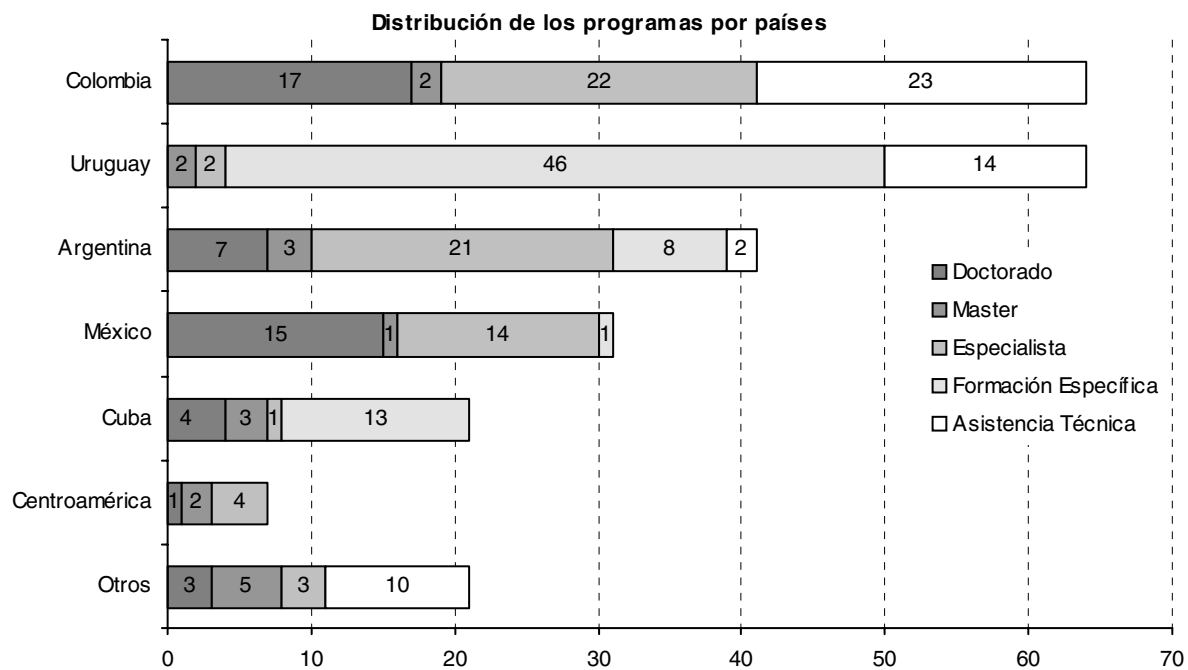

Centroamérica incluye a Costa Rica, Nicaragua, Panamá y la República Dominicana.
 Otros incluye a Bolivia, Brasil, Perú y Venezuela.

Evolución y distribución del alumnado por tipología de los programas

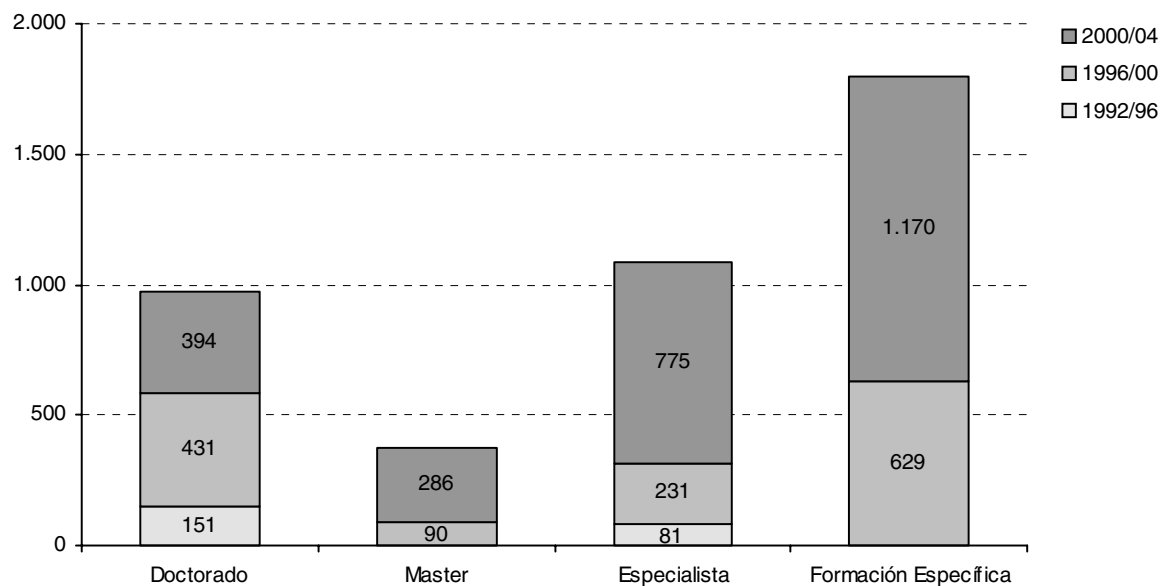

Distribución de la participación del alumnado en los programas, por países

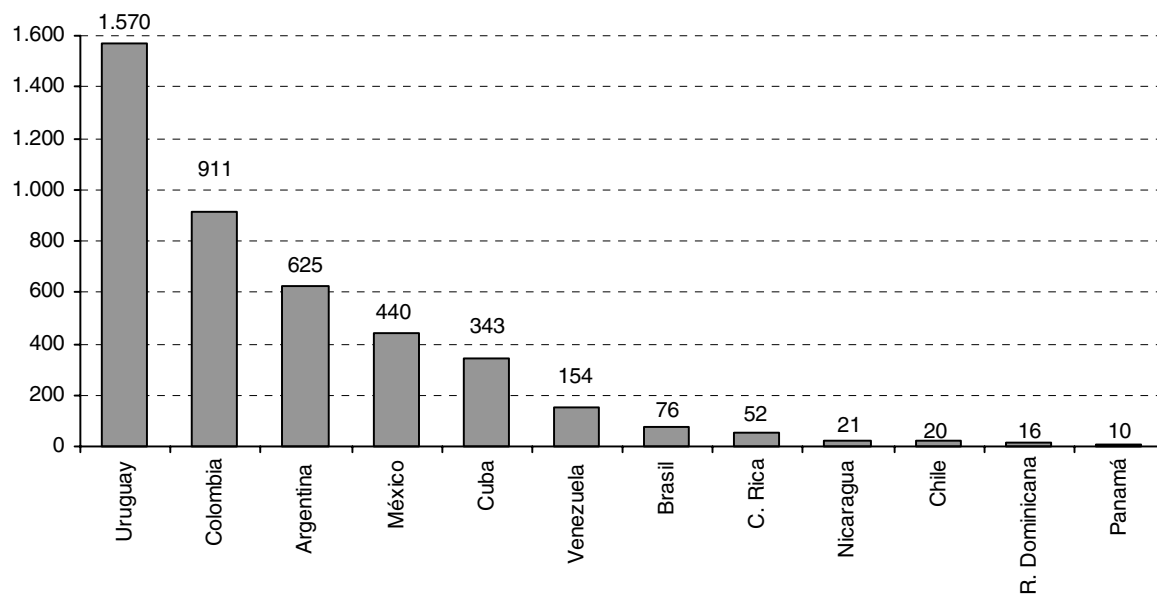

Evolución y distribución de los títulos entregados por tipología de los programas

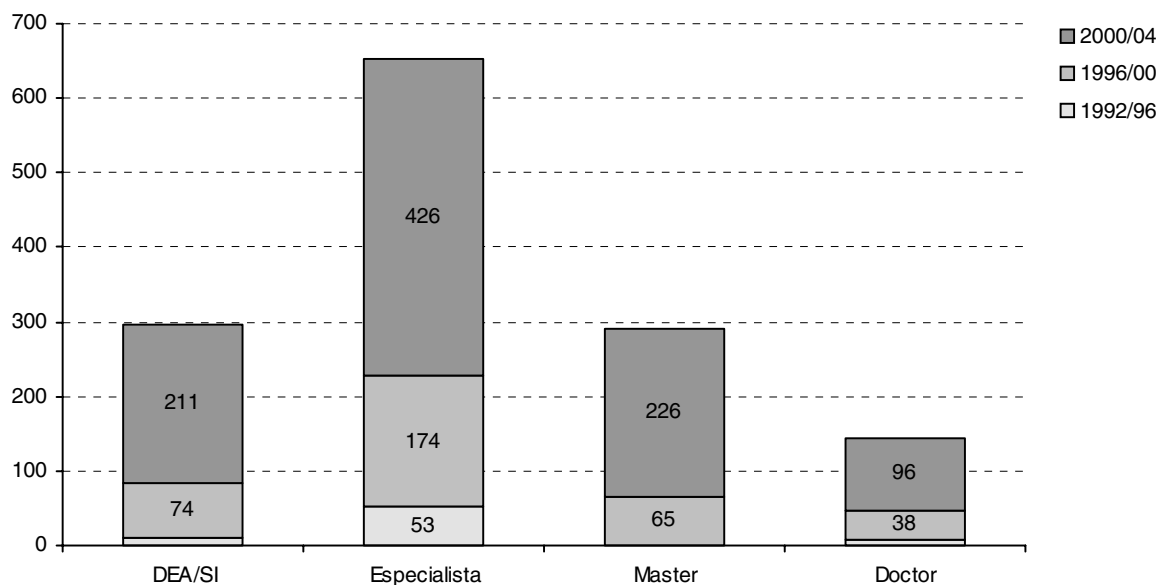

Distribución de los títulos entregados en los programas, por países

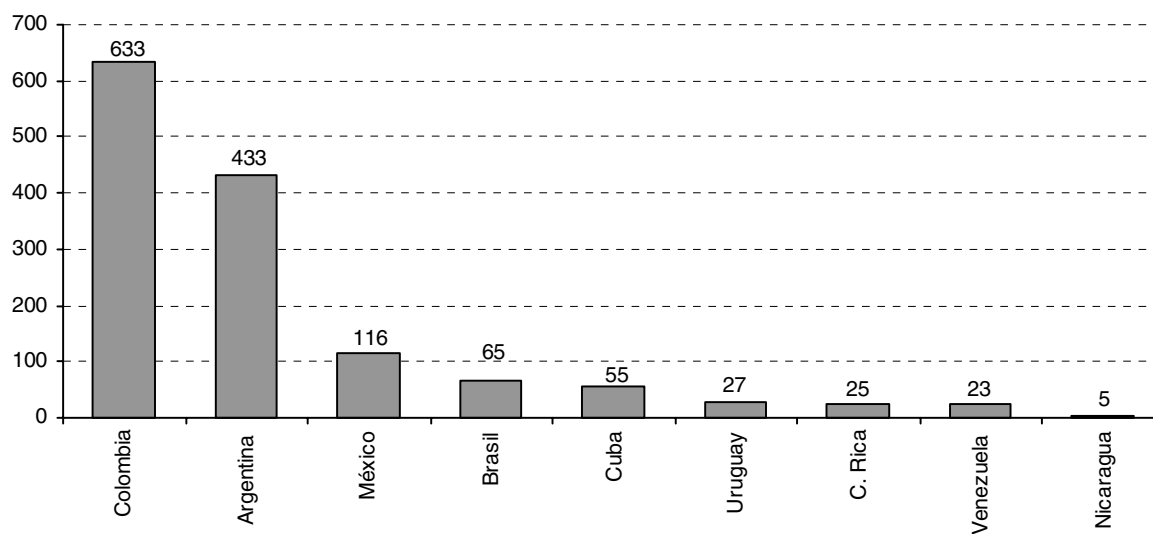

Distribución de los profesores presenciales participantes en los programas, por países

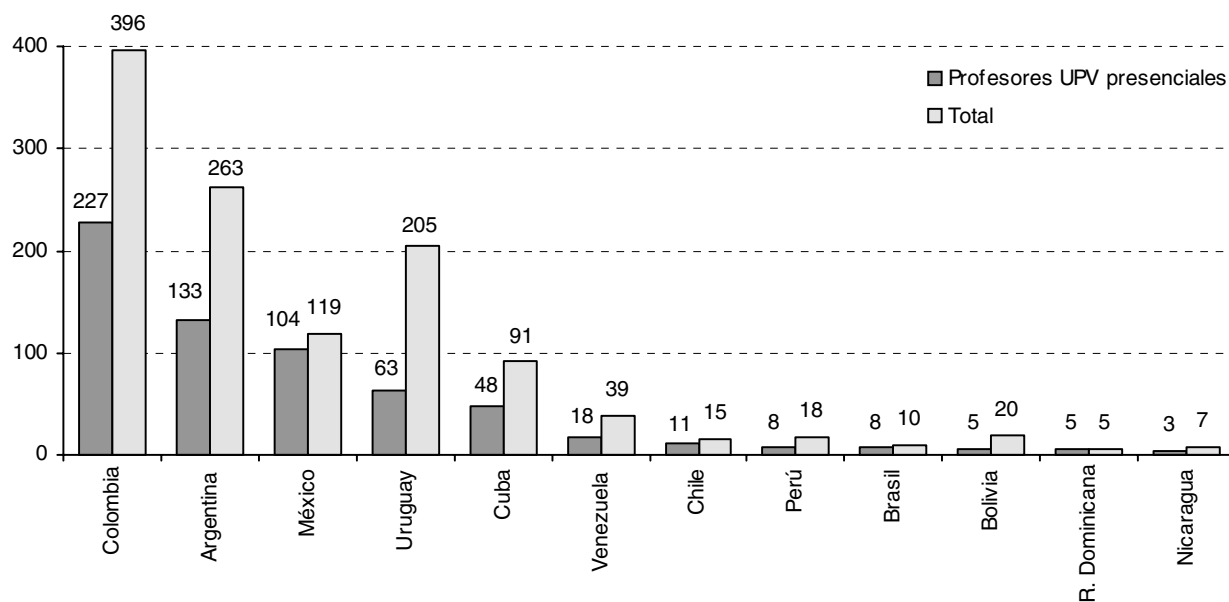

Distribución de los profesores presenciales de los programas, por tipología

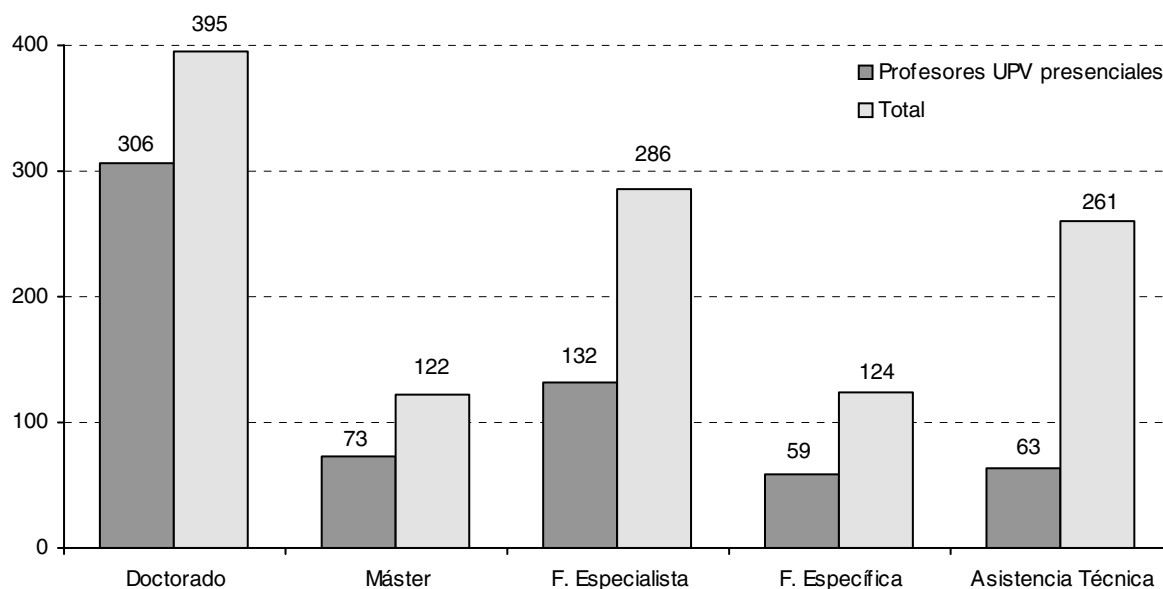

Cursos por nivel	99/00	00/01	01/02	02/03	03/04
Coneixements Orals	3	2	2	2	3
Elemental	5	6	2	2	2
Mitjà	7	6	6	8	8
Superior	1	1	4	4	4
Total	16	15	14	16	17

Evolución del nº de cursos

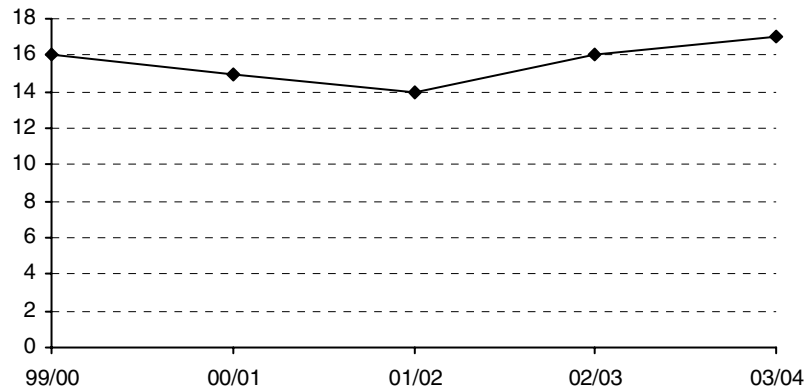

Distribución del nº de cursos por nivel - Curso 03/04

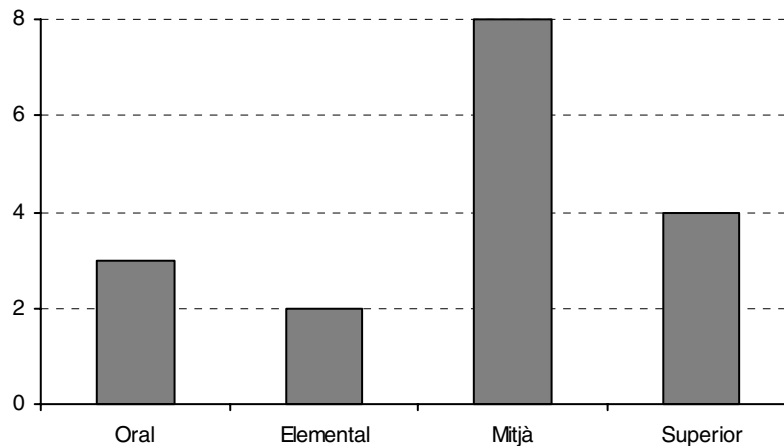

Inscripciones	Cursos anteriores				2003/2004			
	99/00	00/01	01/02	02/03	PAS	PDI ⁽¹⁾	Alumnos	Total
Coneixements Orals	143	62	51	61	25	7	56	88
Elemental	79	118	100	92	34	18	30	83
Mitjà	173	220	295	305	57	33	255	345
Superior	46	70	123	105	16	18	122	156
Total	441	470	569	563	132	76	463	671

⁽¹⁾ 35 alumnos se han matriculado en la modalidad de tutoría y grupos reducidos.

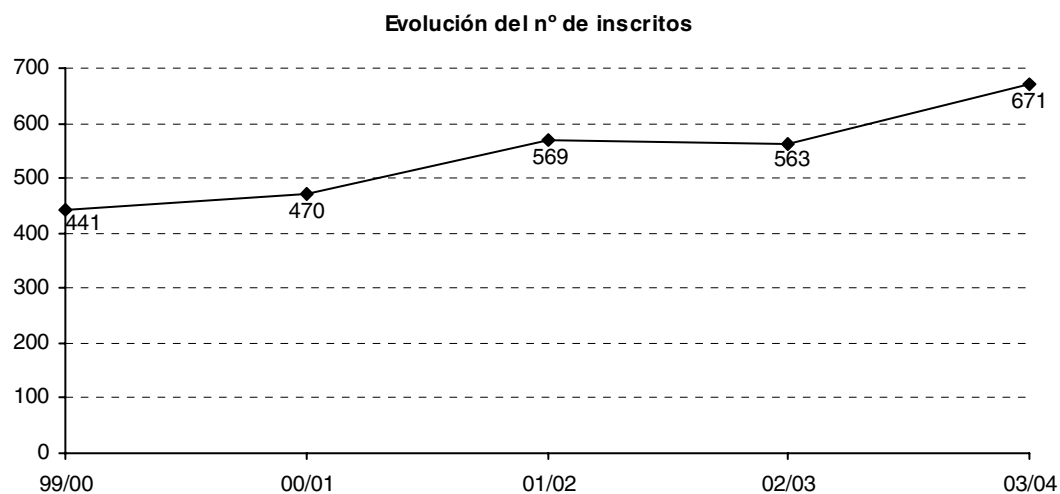

Distribución de los inscritos por nivel de los cursos - Curso 03/04

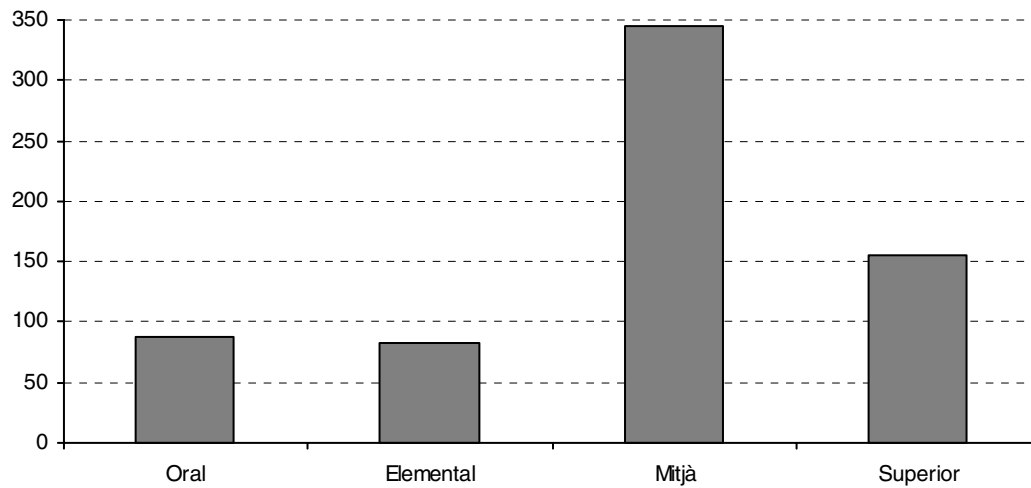

Distribución de los inscritos por colectivos - Curso 03/04

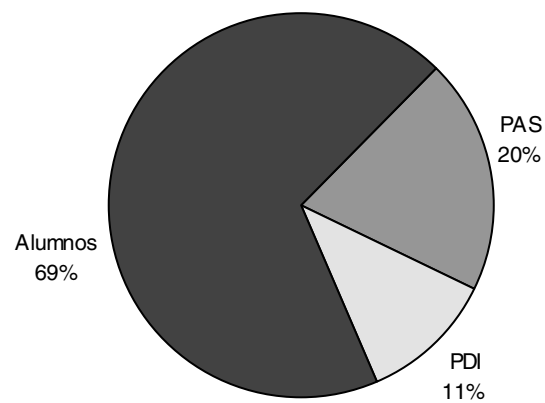

Traducción de textos

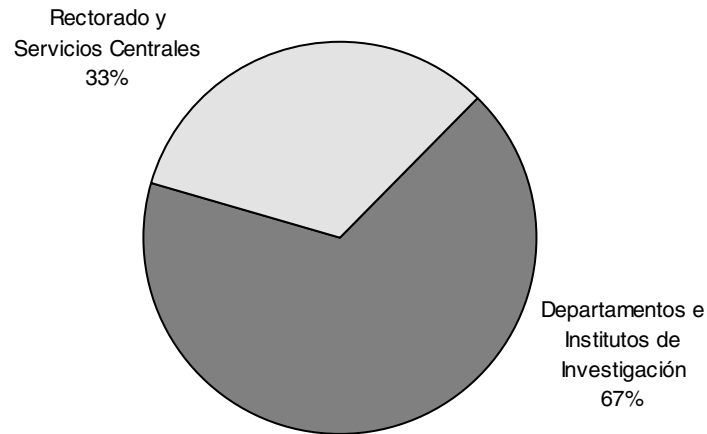

152 artículos de investigación publicados en revistas internacionales.

Traducción de textos científico - técnicos

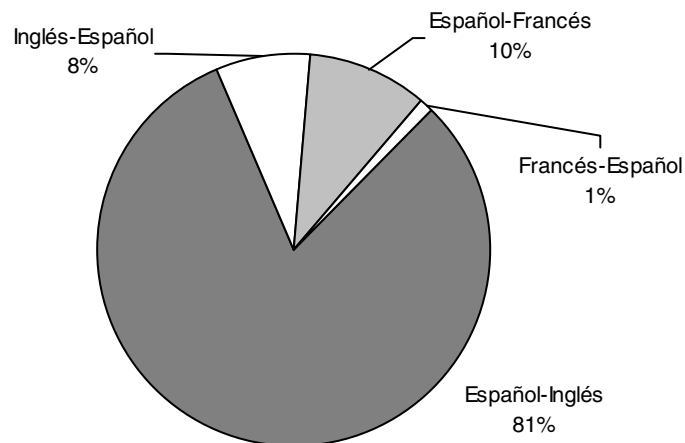

Traducción de textos para los servicios centrales y generales

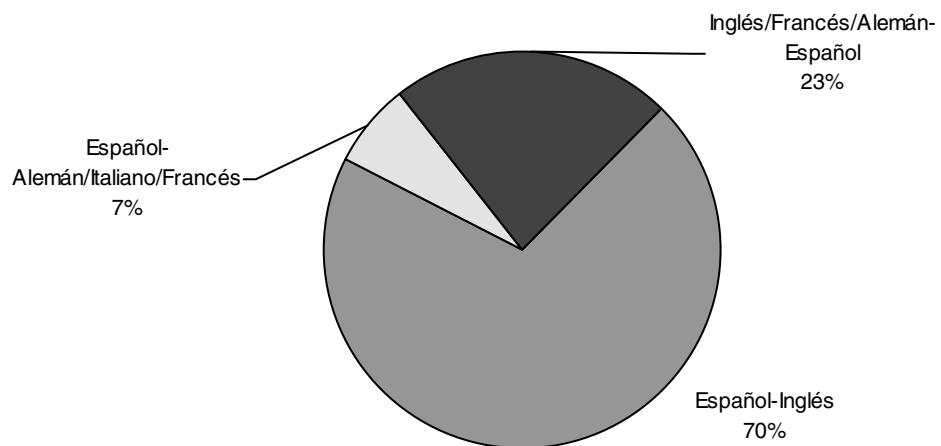

Gestión de la traducción para congresos celebrados en la UPV

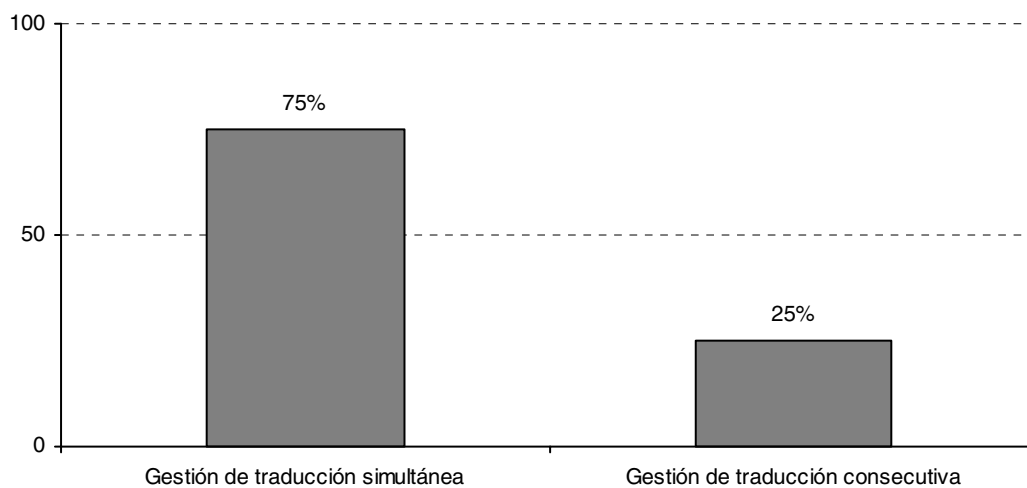

Corrección de textos (inglés - inglés)

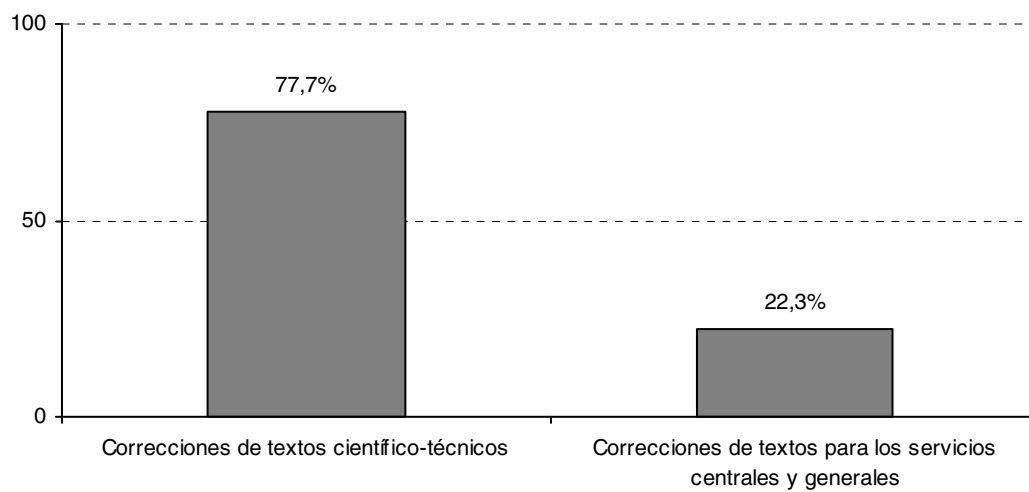

72 correcciones realizadas.

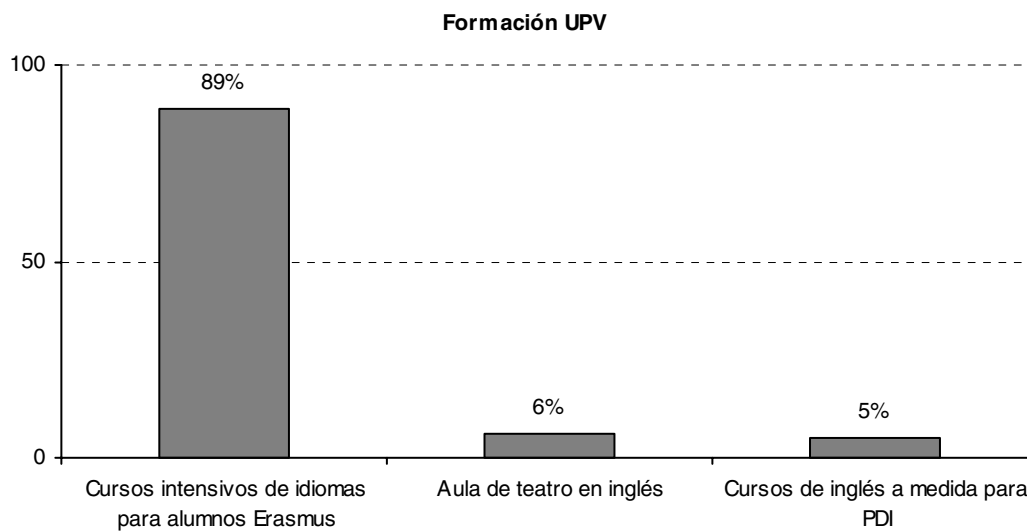

355 alumnos matriculados.

Cursos ERASMUS: alumnos matriculados por idiomas

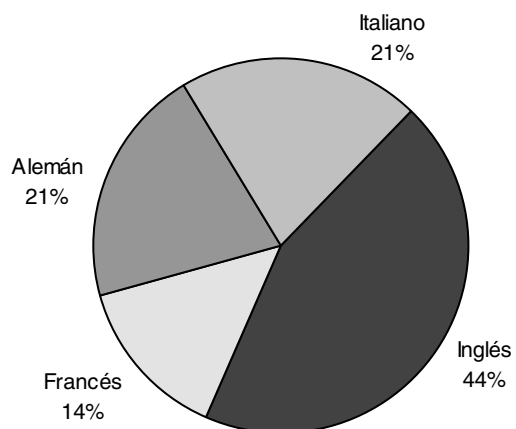

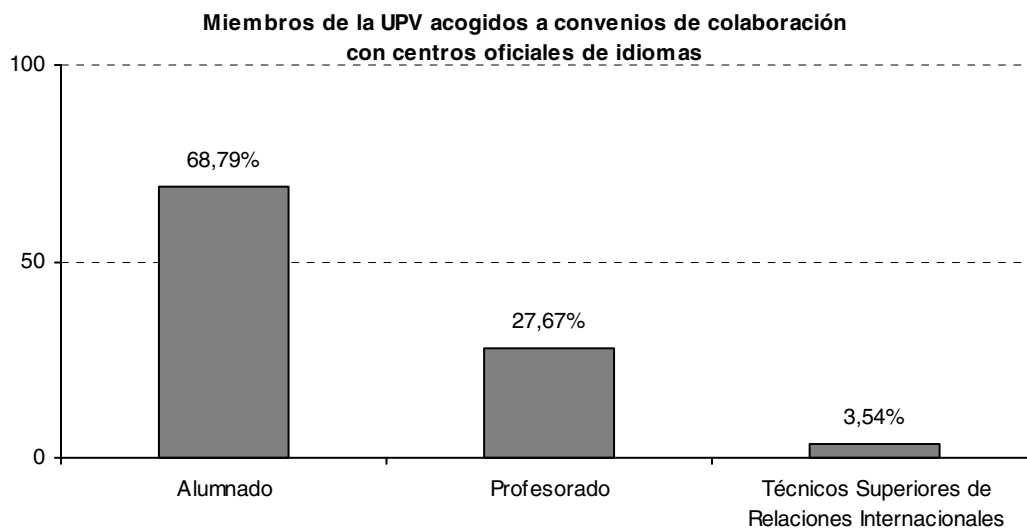

Miembros de la UPV acogidos a convenios de colaboración con centros oficiales de idiomas

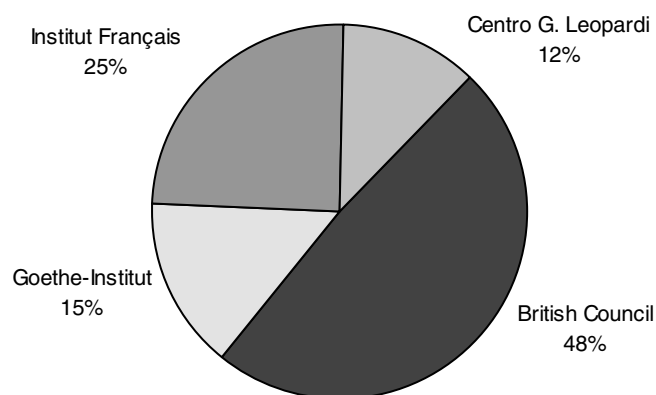

Evolución por nº de altas	1999	2000	2001	2002	2003
Nº altas por año	918	835	936	1.079	1.153
Crecimiento neto	802	536	733	809	774
Acumulado altas	2.283	3.118	4.054	5.133	6.286
Nº socios activos	2.122	2.658	3.391	4.189	4.963

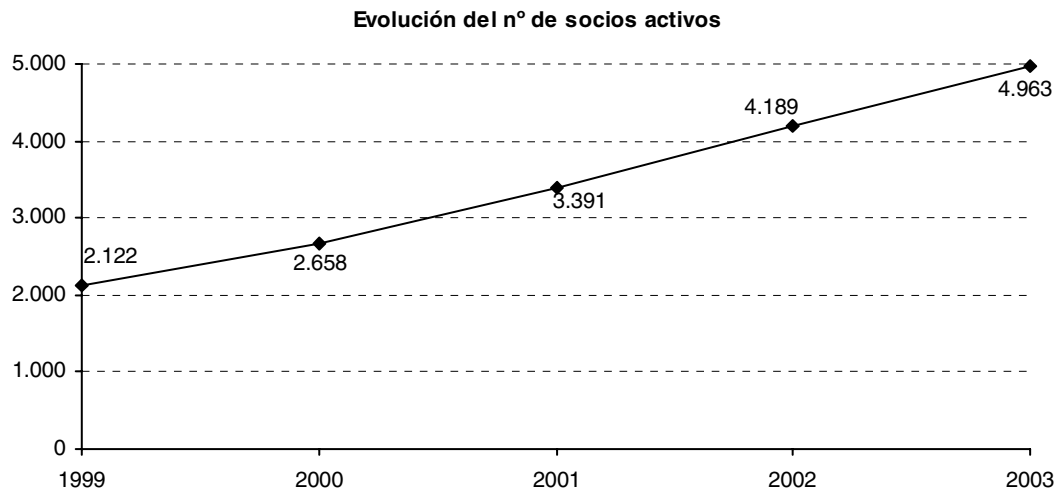

Distribución de los socios por edad y sexo - 2003												
	≤25	26-30	31-35	36-40	41-45	46-50	51-55	56-65	>65	NS/NC	Hombres	Mujeres
Nº de socios	200	1.912	1.554	634	287	199	87	44	5	41	3.524	1.439

Distribución de los socios por escuela de origen - 2003	
Escuelas	Nº socios
ETSII	856
ETSID	829
FI	679
ETSIA	489
ETSIAPLI	355
ETSMRE	353
FBA	259
ETSA	253
ETSGE	252
ETSICCP	238
ETSIT	211
EPSA	154
EPSPG	111
ETSIGCT	62
FADE	5
Otros	60
Total AAA	4.963

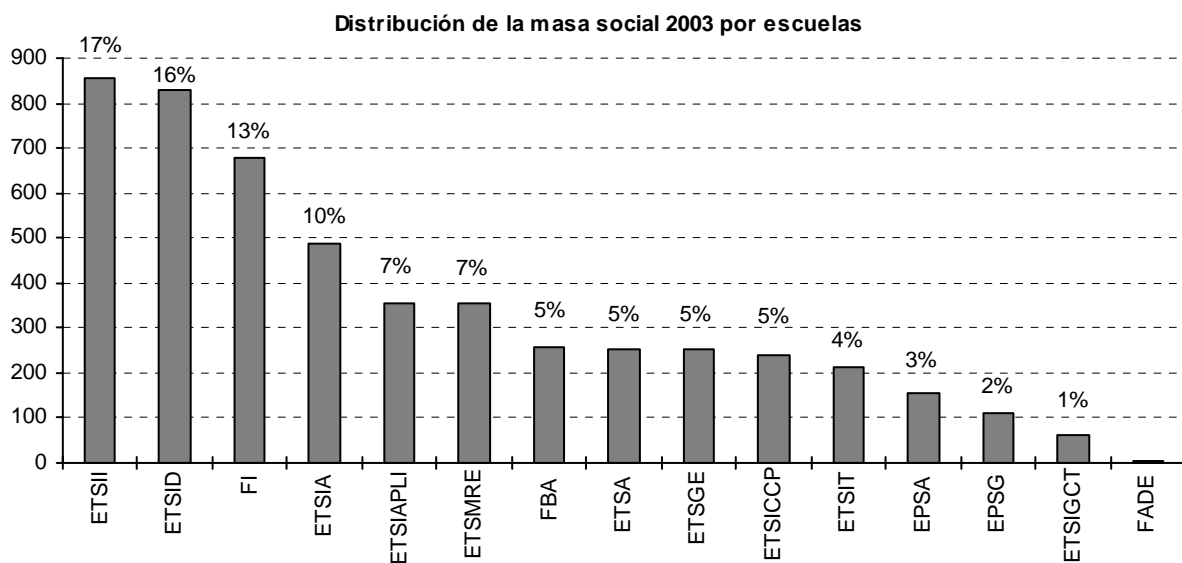

Puestos de servicio	Nº entradas
Sala de lectura (edificio central)	1.501.105
Hemeroteca (edificio central)	118.007
Documentación Científica (edificio central)	82.098
Biblioteca ETSID	201.789
Biblioteca ETSGE	171.075
Biblioteca ETSICCP	146.884
Biblioteca ETSIAPLI	114.273
Biblioteca EPSG	103.883
Biblioteca EPSA	96.874
Biblioteca ETSMRE	69.120
Biblioteca FBA	54.995
Biblioteca FI	47.096
Biblioteca ETSIA ⁽¹⁾	–
Sala de estudios EPSA – Edificio Ferrándiz	206.860
Sala de estudios ETSIT	72.963
Sala de estudios ETSII ⁽²⁾	38.134

⁽¹⁾ Inaugurada en febrero de 2004.

⁽²⁾ Como biblioteca desde febrero de 2004.

Colecciones	Nº total
Monografías (total volúmenes a 31.XII.2003)	366.269
Publicaciones periódicas (total títulos a 31.XII.2003)	1.940
Revistas electrónicas	2.947
Bases de datos CD-ROM	68
Mapas, fotografías, diapositivas y microformas	6.366
Videos	5.917
CD-ROMs	2.863

Consulta y Préstamo	Nº total
Préstamo domiciliario (total puntos de servicio)	451.213
Consultas a catálogos Biblioteca	1.810.764
Consultas a Bases de Datos	101.236
Accesos a servicios WWW	6.511.165

Infraestructura				
Puestos de servicio	Superficie (m ²)	Plazas lectura	Estanterías de libre acceso (m)	PC's en red
14	11.896	2.476	10.750	219

Distribución por escuelas, de los alumnos que señalaron alguna discapacidad en la automatricula	
Escuela	Nº alumnos
FBA	29
ETSIAPLI	28
ETSID	18
FADE	16
ETSA	15
ETSGE	14
FI	11
ETSII	10
EPSA	8
ETSMRE	8
EPSG	7
ETSIA	6
ETSIT	6
ETSICCP	5
ETSIGCT	4
Total	186

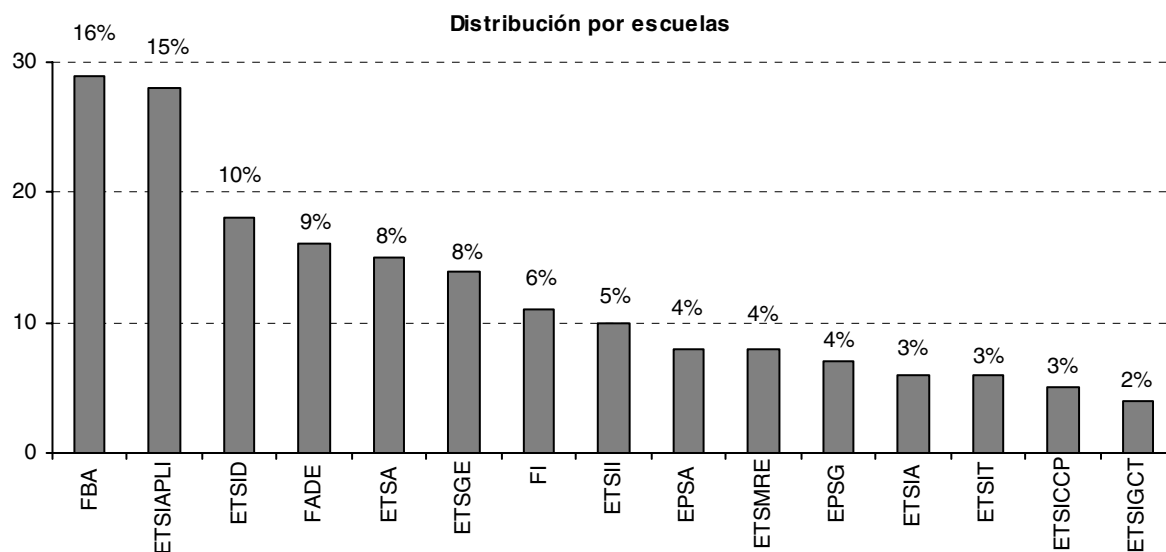

Distribución por curso, de los alumnos que señalaron alguna discapacidad en la automatrícula

Curso	Nº alumnos
1º	43
2º	38
3º	46
4º	20
5º	24
6º	2
PFC	2
Doctorado	10
Desconocido	1
Total	186

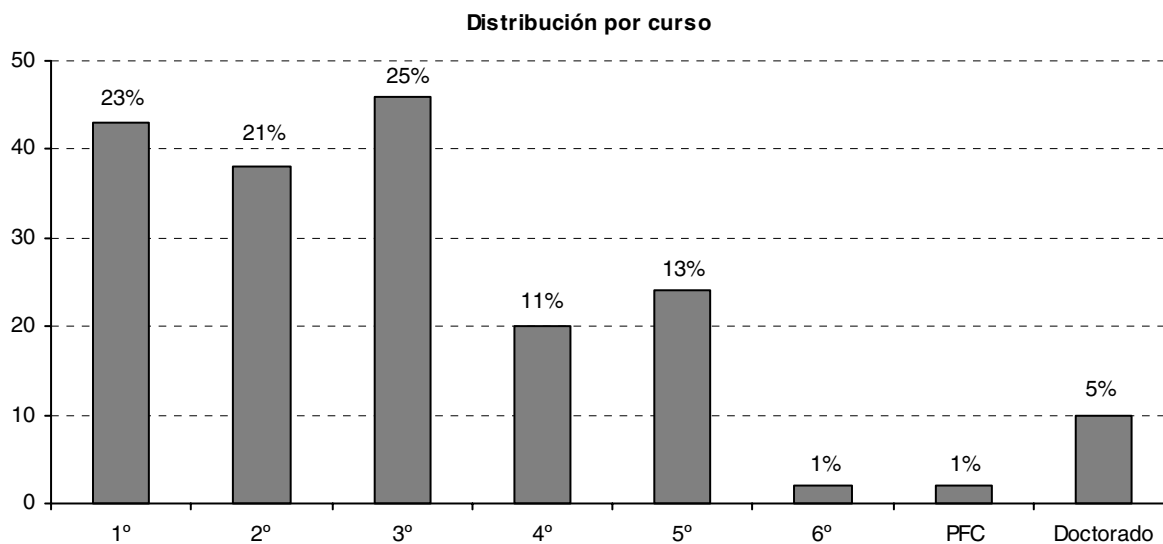

Distribución por el grado de minusvalía, de los alumnos que señalaron alguna discapacidad en la automatrícula

Grado minusvalía	Nº alumnos
<65%	81
>65%	33
Falta certificado	4
Desconocido	68
Total	186

Distribución por grado de minusvalía

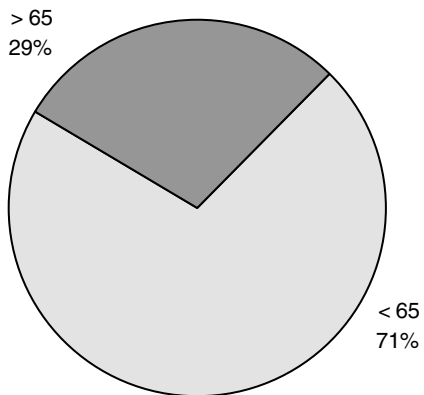

Distribución por tipo de minusvalía, de los alumnos que señalaron alguna discapacidad en la automatrícula	
Tipo minusvalía	Nº alumnos

Física	75
Sensorial auditiva	22
Sensorial visual	6
Otras	19
Desconocido	64

Total	186
--------------	------------

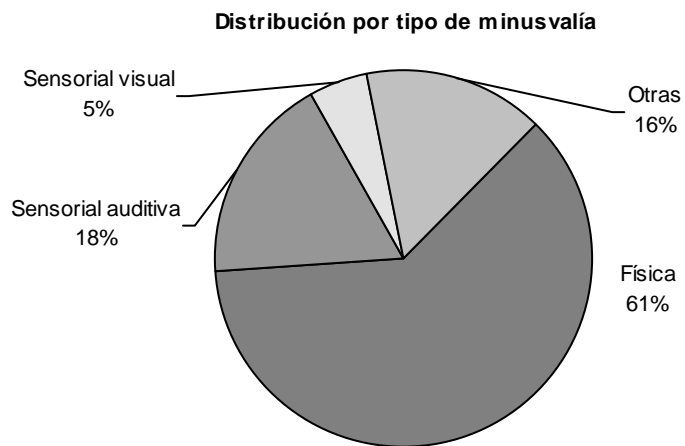

Distribución según el uso de ayudas técnicas, de los alumnos que señalaron alguna discapacidad en la automatrícula	
Ayuda técnica	Nº alumnos

Ninguna	60
Silla de ruedas	16
Audífonos	12
Prótesis	10
Otras	16
Desconocido	72

Total	186
--------------	------------

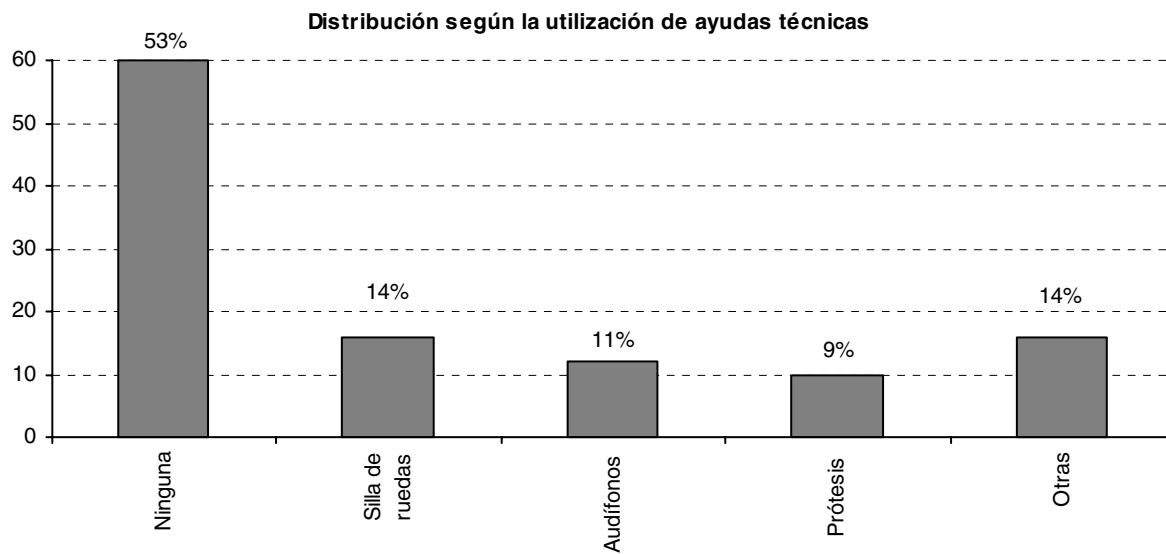

Distribución por sexo

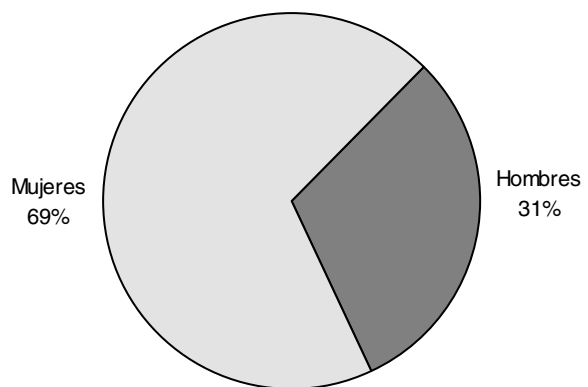

Servicios de la UPV

5

Otros servicios

12

Ventas (euros)				
1999	2000	2001	2002	2003
1.080.381,50	1.146.542,55	1.204.575,88	1.228.626,59	1.366.209,25

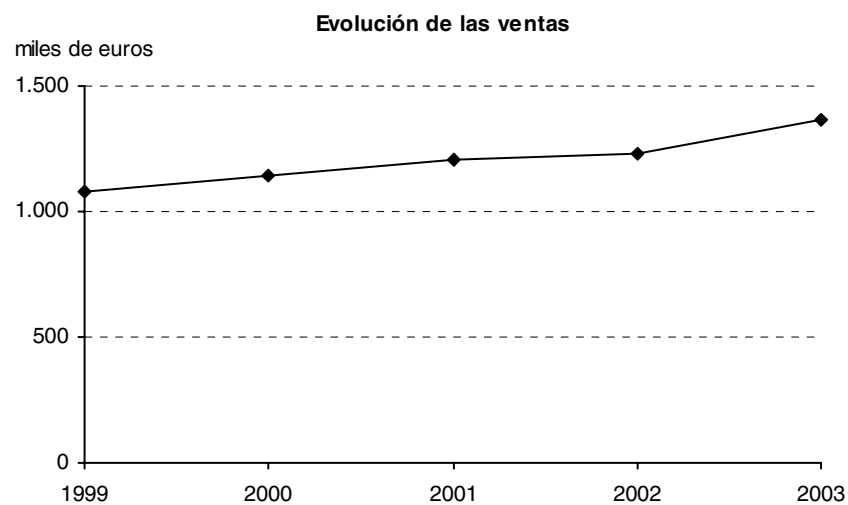

Liquidaciones de derechos de autor (euros)				
1999	2000	2001	2002	2003
84.882,60	88.144,92	100.348,66	172.186,26	132.256,60

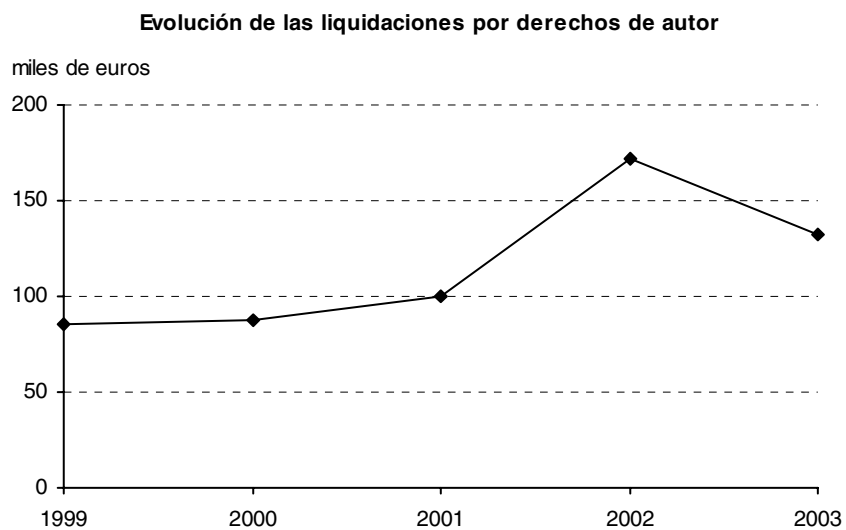

	Jornadas de Puertas Abiertas para alumnos de enseñanza media		
	Alumnos	Padres	Centros
1999/2000	7.814	605	-
2000/2001	8.244	844	183
2001/2002	8.837	954	215
2002/2003	8.908	716	222
2003/2004	8.301	713	230

Jornadas de Orientación		
Centros Participantes	2002	2003
	416	504
Gandia	31	23
Alcoi	21	48
Total	468	575

	Acreditaciones	
	2002/2003	2003/2004
Carnés de la UPV definitivos	2.640	2.951
Carnés de la UPV temporales	533	1.005
Renovaciones del DNI	1.572	1.589
Carnés internacionales de profesor (ITIC) *	-	2
Carnés internacionales de estudiante (ISIC) *	-	17

*Datos del 7 de mayo de 2004 (fecha de puesta en marcha de este servicio) hasta el 31 de mayo de 2004.

Evolución de la utilización	
Año	Horas
1999	1.360
2000	1.876
2001	1.853
2002	2.111
2003	2.714

Evolución del uso del Servicio de Microscopía (horas/año)

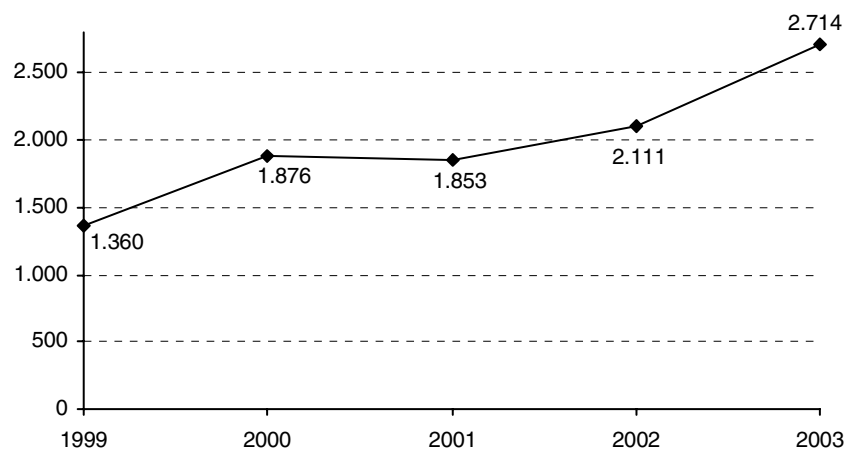

Distribución del uso por unidades - 2003	
Usuario	Horas
Departamento de Ingeniería Mecánica y de Materiales	914
Departamento de Tecnología de Alimentos	441
Departamento de Conservación y Restauración de Bienes Culturales	200
Departamento de Ingeniería de la Construcción	126
Departamento de Física Aplicada	93
Departamento de Máquinas y Motores Térmicos	70
Departamento de Expresión Gráfica Arquitectónica	67
Departamento de Ingeniería Química y Nuclear	64
Departamento de Termodinámica Aplicada	64
Departamento de Producción Vegetal	57
Departamento de Ecosistemas Agroforestales	50
Departamento de Química	35
Departamento de Biotecnología	25
Departamento de Ingeniería Hidráulica y Medio Ambiente	21
Departamento de Ingeniería Electrónica	7
Departamento de Dibujo	6
Departamento de Biología Vegetal	2
Instituto de Tecnología Química	85
Instituto de Biología Molecular y Celular de Plantas	68
Instituto de Hidrología y Medio Natural	17
Servicio Microscopía (UPV)	65
Servicio Microscopía (UV)	3
Unidad Asociada Física Aplicada-CSIC	99
CENIM (CSIC)	96
IATA (CSIC)	30
AIMME	7
Universitat Jaume I	2
Uso total	2.714
Uso docente	274
Uso investigador	2.440

Distribución de la utilización por el tipo de uso - 2003

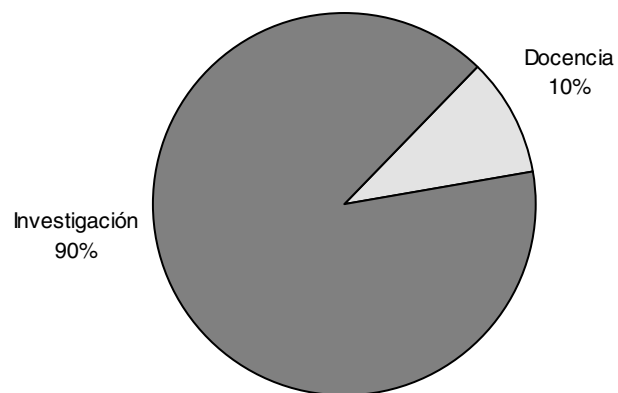

IDEAS (Iniciativas para el Desarrollo de Empresas nuevAS)

Programa IDEAS	1992..1998	1999	2000	2001	2002	2003	2004 ⁽¹⁾
Solicitudes de participación	682	196	212	184	401	305	150
Planes de empresas iniciados	447	143	170	136	146	145	91
Empresas constituidas	49	17	12	27	31	37	24
Empresas constituidas (acumulado)	95	66	78	105	136	173	197

⁽¹⁾ A fecha de junio.

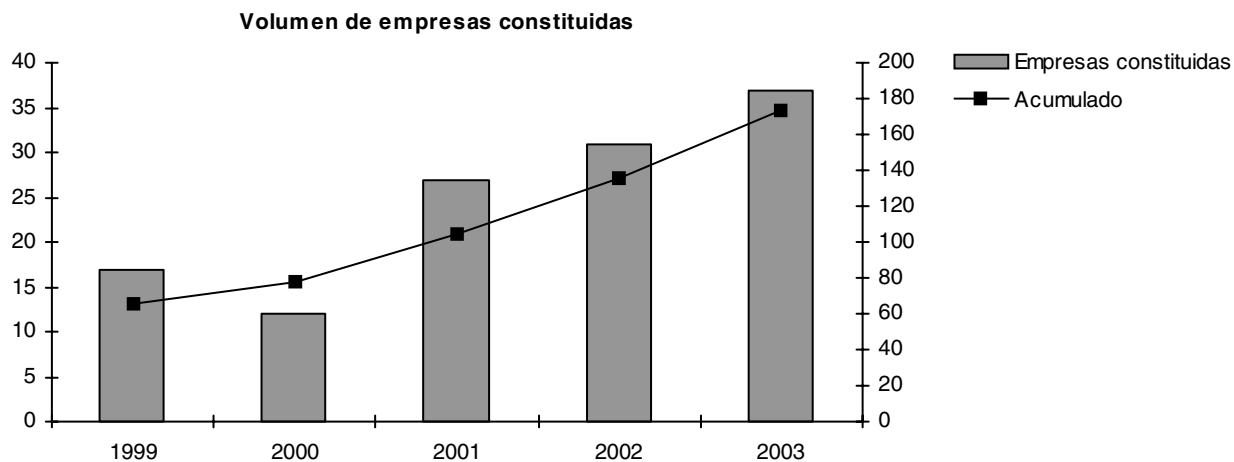

Evolución de los envíos por productos							
Año	Certificado	Ordinario	Ordinario urgente	Paquete postal	Courier Nacional	Courier Internacional	Totales
2000	22.568	174.169	13.922	647	2.260	1.143	214.709
2001	22.261	205.902	10.653	491	3.607	1.618	244.432
2002	27.189	284.125	9.397	587	3.796	2.007	327.101
2003	33.451	403.231	8.359	2.889	3.474	2.083	453.487

Evolución del número de envíos

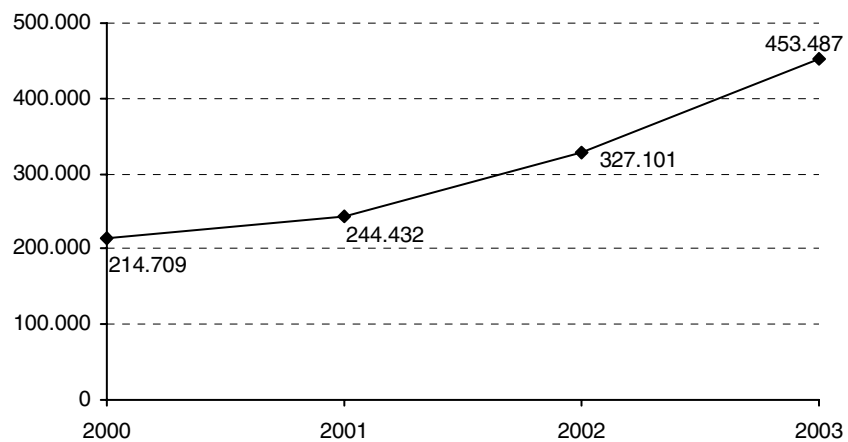

Envíos por productos							
2003	Certificado	Ordinario	Ordinario urgente	Paquete postal	Courier Nacional	Courier Internacional	Totales
Enero	5.303	15.130	446	930	466	136	22.411
Febrero	6.353	31.657	334	235	323	177	39.079
Marzo	1.047	18.548	419	129	337	126	20.606
Abril	4.311	19.700	300	93	279	148	24.831
Mayo	1.832	49.880	968	352	389	215	53.636
Junio	928	24.840	486	364	244	207	27.069
Julio	2.472	50.959	947	369	289	238	55.274
Agosto	144	53.499	40	21	49	31	53.784
Septiembre	762	17.531	1.543	61	211	174	20.282
Octubre	1.599	34.026	509	230	340	193	36.897
Noviembre	2.509	54.318	473	47	280	189	57.816
Diciembre	6.191	33.143	1.894	58	267	249	41.802
Totales	33.451	403.231	8.359	2.889	3.474	2.083	453.487

Distribución de envíos por productos

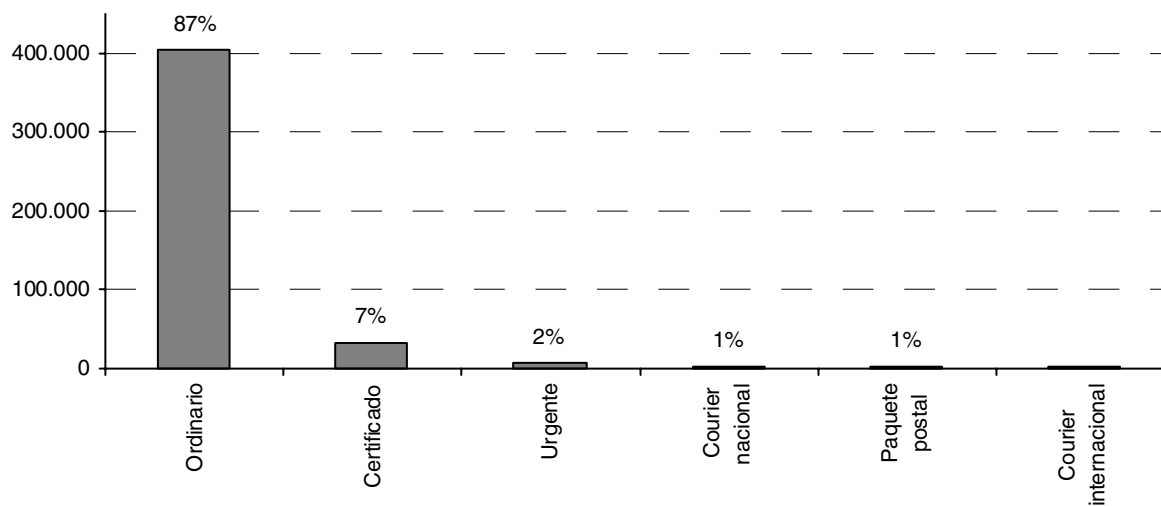

Cursos	Niños/as
99/00	104
00/01	76
01/02	81
02/03	80
03/04	115

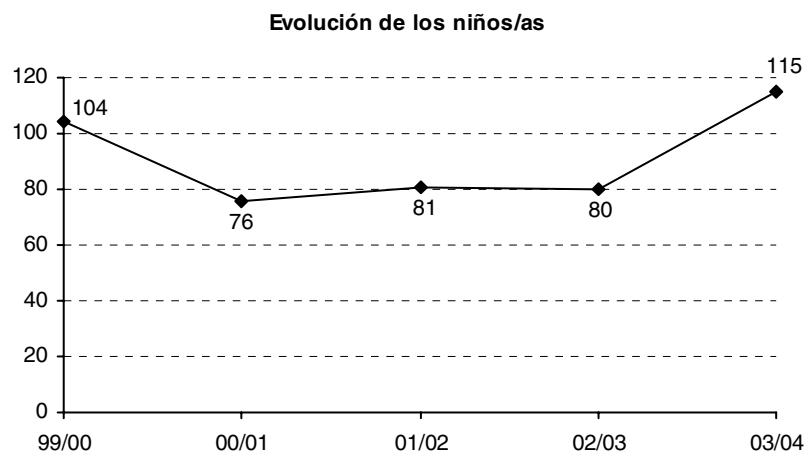

Distribución por edades de los niños/as - Curso 03/04			
Edad	Niños	Niñas	Total
< 2 años	12	15	27
2 - 3 años	38	27	65
> 3 años	6	17	23
Total	56	59	115

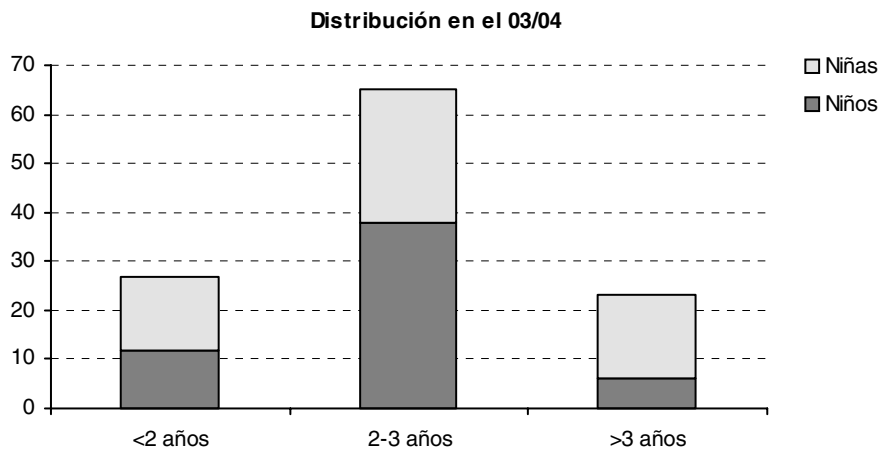



Centros propios

ETSIA	Escuela Técnica Superior de Ingenieros AGRÓNOMOS
ETSICCP	E.T.S.I. de CAMINOS, CANALES Y PUERTOS
ETSII	E.T.S.I. INDUSTRIALES
ETSIGCT	E.T.S.I. en GEODESIA, CARTOGRAFÍA Y TOPOGRAFÍA
ETSIT	E.T.S.I. de TELECOMUNICACIÓN
ETSA	E.T.S. de ARQUITECTURA
ETSID	E.T.S. de INGENIERÍA DEL DISEÑO
ETSMRE	E.T.S. del MEDIO RURAL Y ENOLOGÍA
ETSGE	E.T.S. de GESTIÓN DE LA EDIFICACIÓN
ETSIAPLI	E.T.S. de INFORMÁTICA APLICADA
FBA	Facultad de BELLAS ARTES
FI	Facultad de INFORMÁTICA
FADE	Facultad de ADMINISTRACIÓN Y DIRECCIÓN DE EMPRESAS
EPSA	Escuela Politécnica Superior de ALCOI
EPSG	Escuela Politécnica Superior de GANDIA

Clasificación del personal

PDI	Personal Docente e Investigador
PAS	Personal de Administración y Servicios

Categorías del personal docente e investigador

CU	Catedrático Universidad
CEU	Catedrático Escuela Universitaria
TU	Titular Universidad
TEU	Titular Escuela Universitaria
ASO	Profesor Asociado
AYU	Profesor Ayudante de Universidad
AYEU	Profesor Ayudante de Escuela Universitaria
AYUDOC	Profesor Ayudante Doctor
CONDOC	Profesor Contratado Doctor
COL	Profesor Colaborador
EME	Profesor Emérito
MTL	Maestro de Taller

Otras

PFC	Proyecto Final de Carrera
COU	Curso de Orientación Universitaria
FP	Formación Profesional
PAU	Prueba de Acceso a la Universidad
CTT	Centro de Apoyo a la Innovación, la Investigación y la Transferencia de Tecnología
I+D+i	Investigación, Desarrollo e Innovación
UE	Unión Europea
GV	Generalitat Valenciana
CAP	Curso de Aptitud Pedagógica
PID	Proyecto de Innovación Docente
CAV	Comunidad Autónoma Valenciana
CCAA	Comunidades Autónomas españolas
RAS	Remote Access System
VPN	Virtual Private Network
AAA	Asociación de Antiguos Alumnos