





















UNIVERSIDAD
POLITECNICA
DE VALENCIA

DIAGRAMAS DE PROCESOS CLAVE

SERVICIO DE RECURSOS HUMANOS

SÍMBOLOS

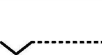
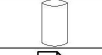
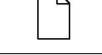
SÍMBOLO	NOMBRE	DESCRIPCIÓN
	Inicio asíncrono	El inicio del proceso se desencadena a solicitud del usuario.
	Inicio síncrono	El inicio del proceso se desencadena por un evento temporal.
	Inicio múltiple	El inicio del proceso se desencadena tanto de manera asíncrona como síncrona.
	Fin	Simboliza el fin tanto de un proceso como de un procedimiento.
	Fin a proceso	Simboliza el inicio de otro proceso desde el actual, finalizando su flujo de actividades en este punto.
	Llamada a proceso	Simboliza el inicio de otro proceso desde el actual, continuando su flujo de actividades una vez ejecutado el proceso llamado.
	Temporizador	Marca tiempos de espera.
	Actividad	Representa cada una de las actividades del proceso que consideramos como atómica.
	Procedimiento	Representa una actividad no atómica (procedimiento) que se desarrolla en un diagrama anexo.
	Agrupación de actividades	Proporciona un mecanismo para agrupar actividades visualmente. Suele ir asociado a un bucle.
	Bucle	Simboliza que la actividad o agrupación de actividades se ejecutan repetidamente hasta que se cumple una condición.
	Puerta de decisión exclusiva	Modela decisiones que sólo pueden tener un valor cierto de entre varios posibles. El flujo de salida elegido será el que cumpla la condición expresada dentro del símbolo.
	Puerta de flujos paralelos	El primer caso modela flujos de actividades que se ejecutan de modo paralelo. El flujo del proceso continúa por todos ellos.
		El segundo caso indica que todos los flujos de actividades de entrada a la puerta deben confluir para que el flujo del proceso continúe hacia la siguiente actividad.
	Puerta de decisión inclusiva	Modela decisiones que pueden tener uno o más valores ciertos de entre varios posibles. Los flujos de salida elegidos serán todos aquellos que cumplan la condición expresada dentro del símbolo.
	Puerta de confluencia de flujos	Indica que todos los flujos de actividades de entrada a la puerta posibles (puede que alguno de ellos no lo sea) deben confluir para que el flujo del proceso continúe hacia la siguiente actividad.
	Fase	Identifica y delimita las etapas en que puede dividirse un proceso o procedimiento.
	Almacenamiento	Representa el almacenamiento en soporte electrónico de datos. Este símbolo siempre va ligado a una actividad.
	Documento	Representa el uso o generación de algún soporte documental (formato papel o electrónico). Este símbolo siempre va ligado a una actividad.
	Conector flujo continuo	Conecta la secuenciación de actividades realizadas por el propietario del proceso y las relaciones con el usuario.
	Conector flujo discontinuo	Conecta la secuenciación de actividades realizadas por el propietario del proceso y las relaciones con los proveedores y, en su caso, de éstos y usuario.
	Anotaciones	Proveen de información adicional y facilitan la comprensión del diagrama de flujo del proceso.

SRH01: SELECCIÓN, PROVISIÓN, INCORPORACIÓN Y CESE DE PERSONAL

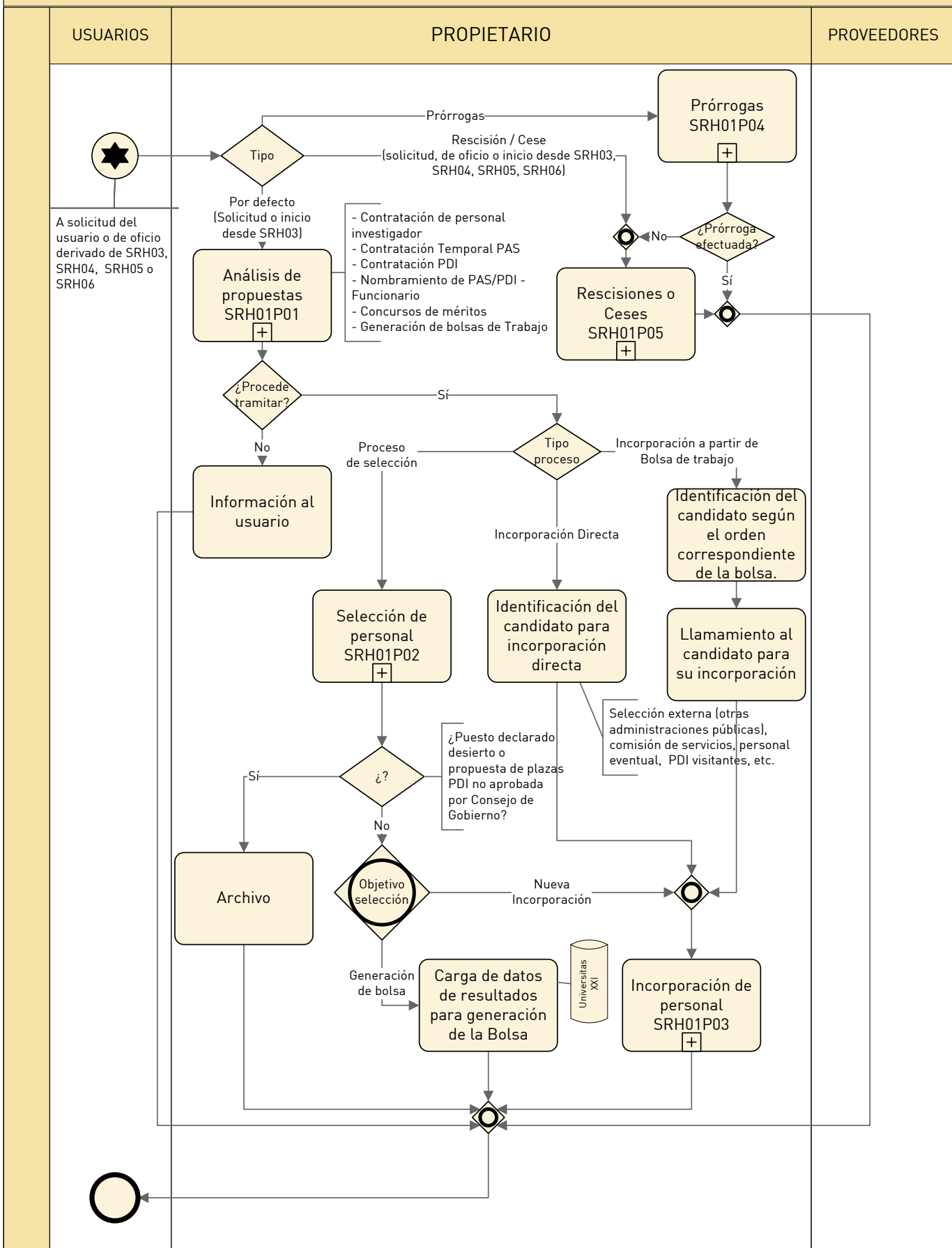

SRH01P01: ANÁLISIS DE PROPUESTAS

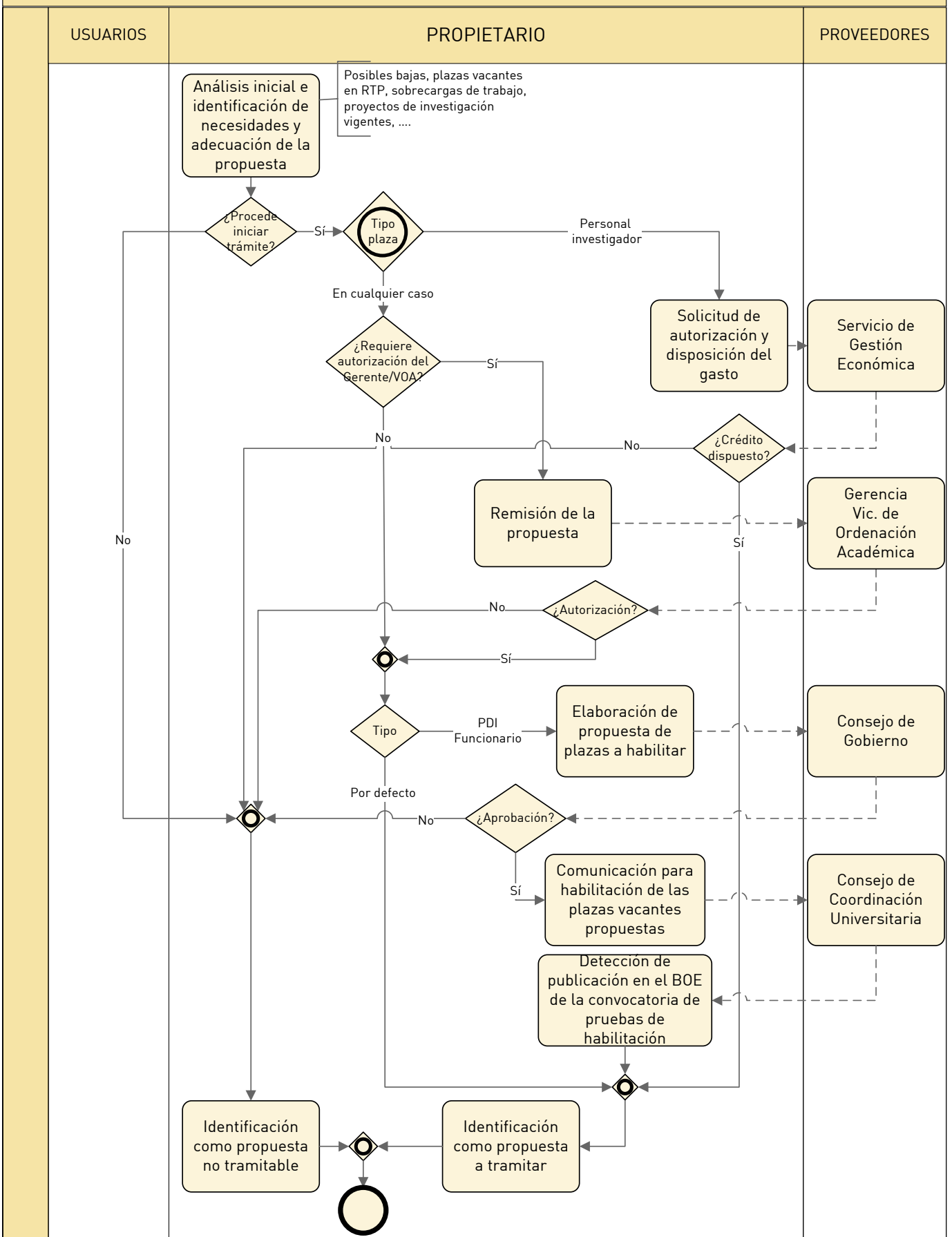

SRH01P02: SELECCIÓN DE PERSONAL

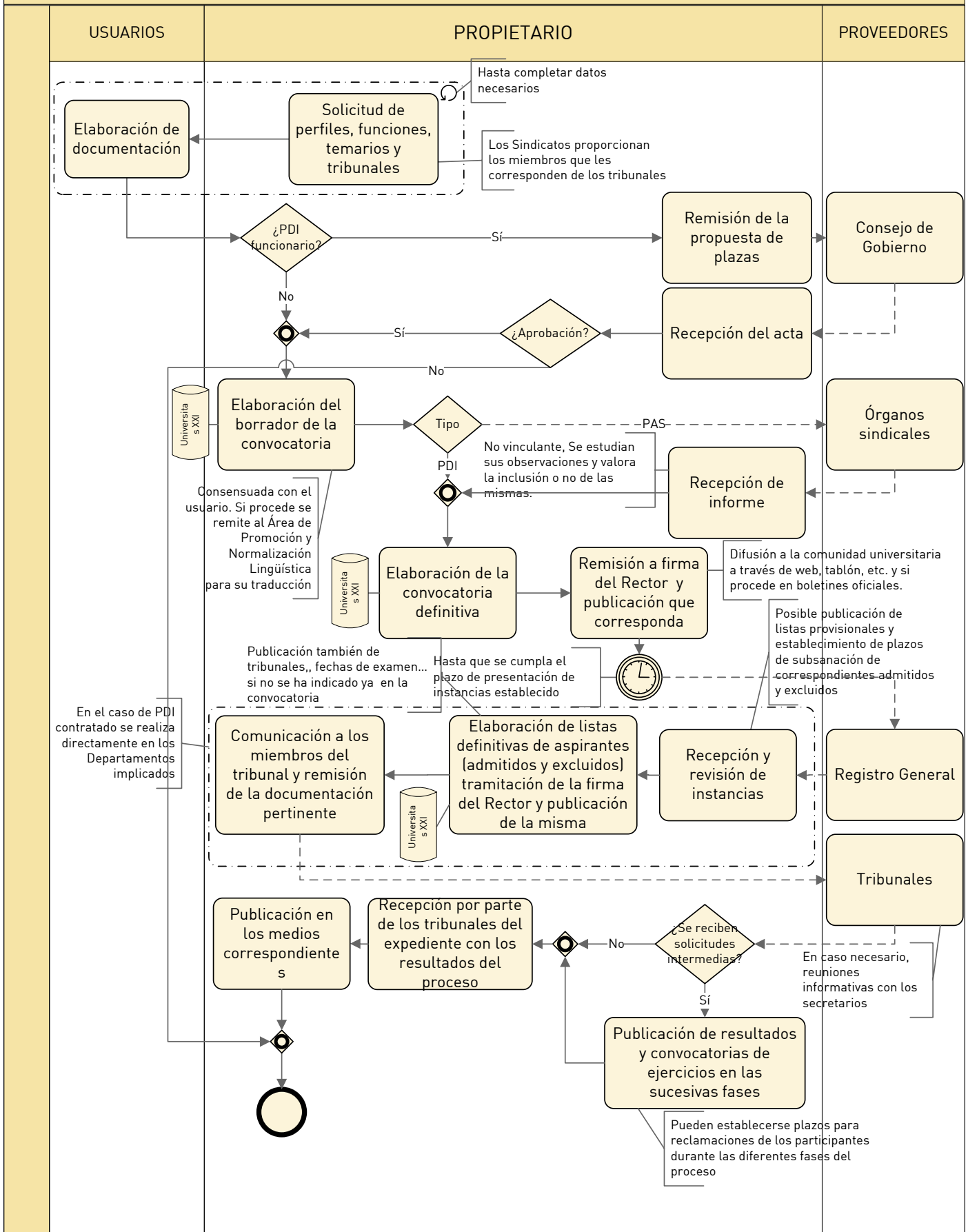

SRH01P03: INCORPORACIÓN DE PERSONAL (I)

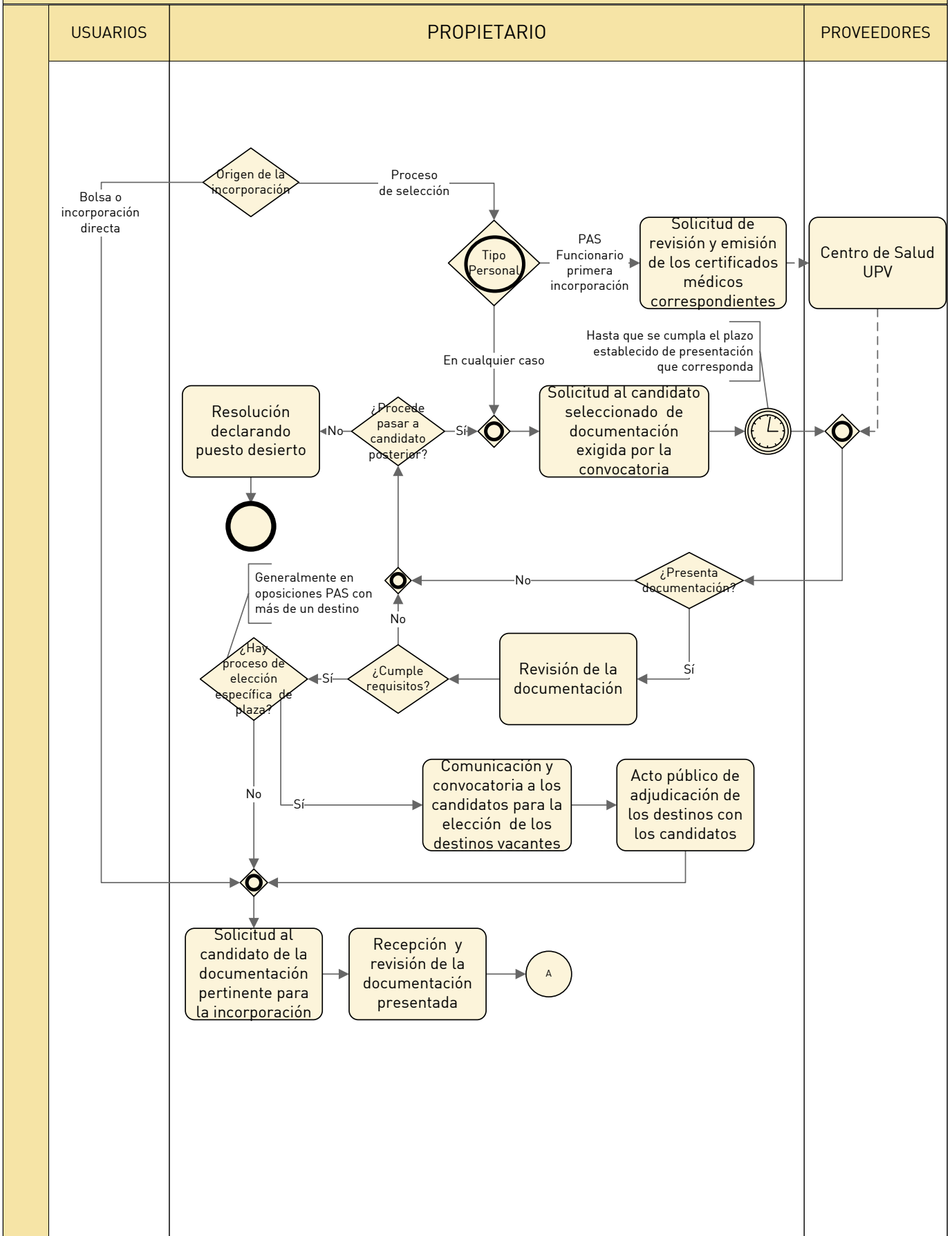

SRH01P04: PRÓRROGAS

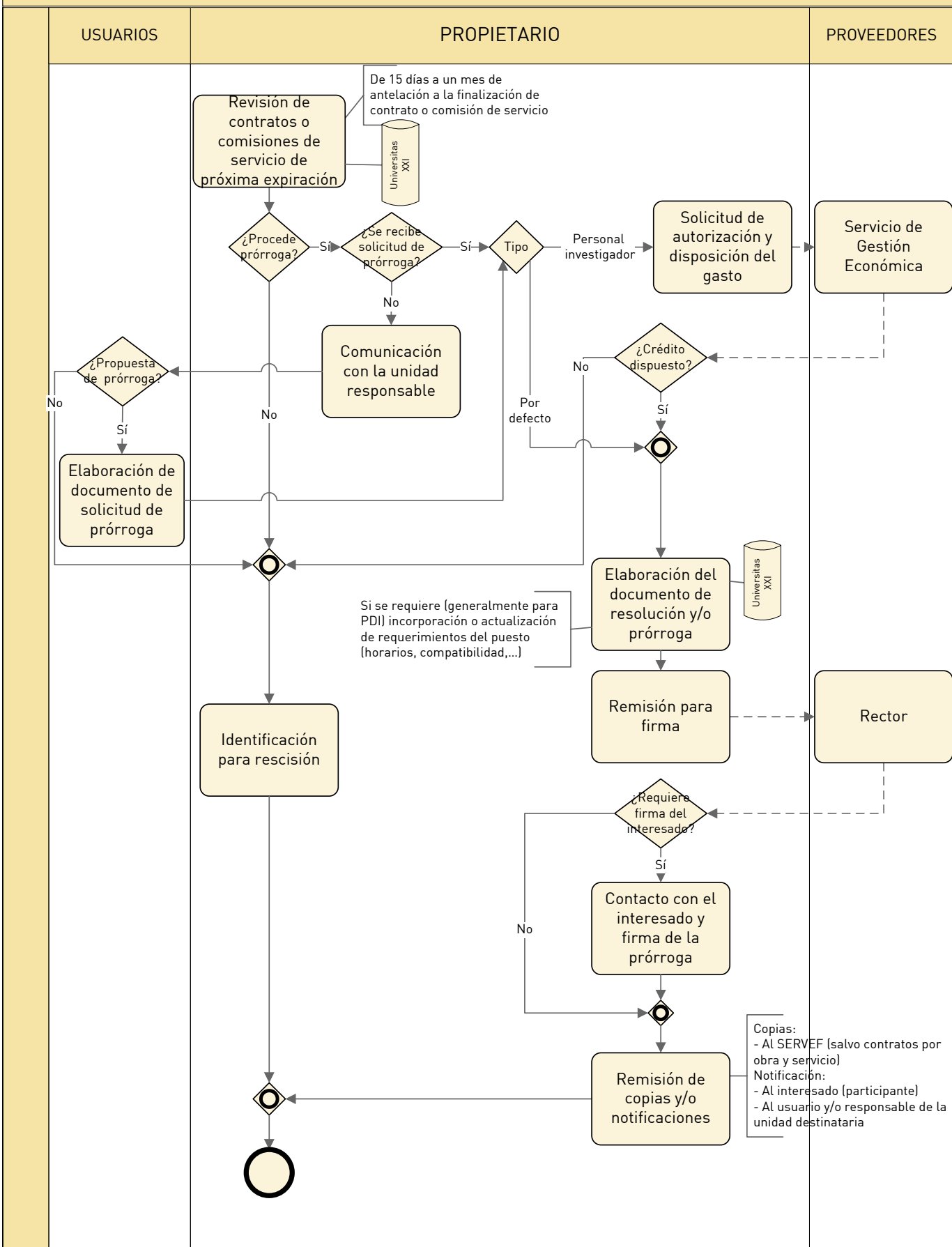

SRH01P05: RESCISIONES O CESES

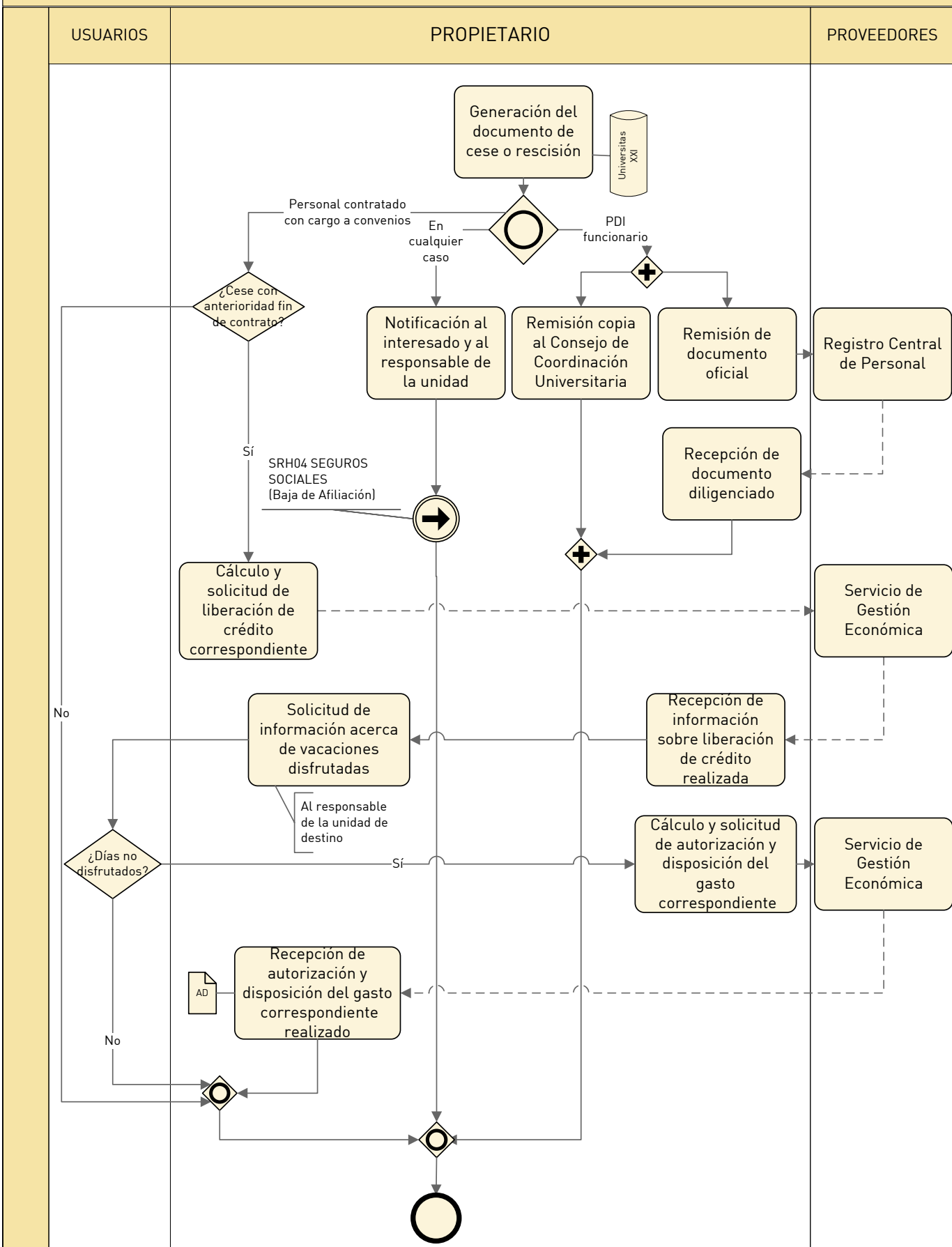

SRH02: GESTION DE LA NOMINA DEL PERSONAL (I)

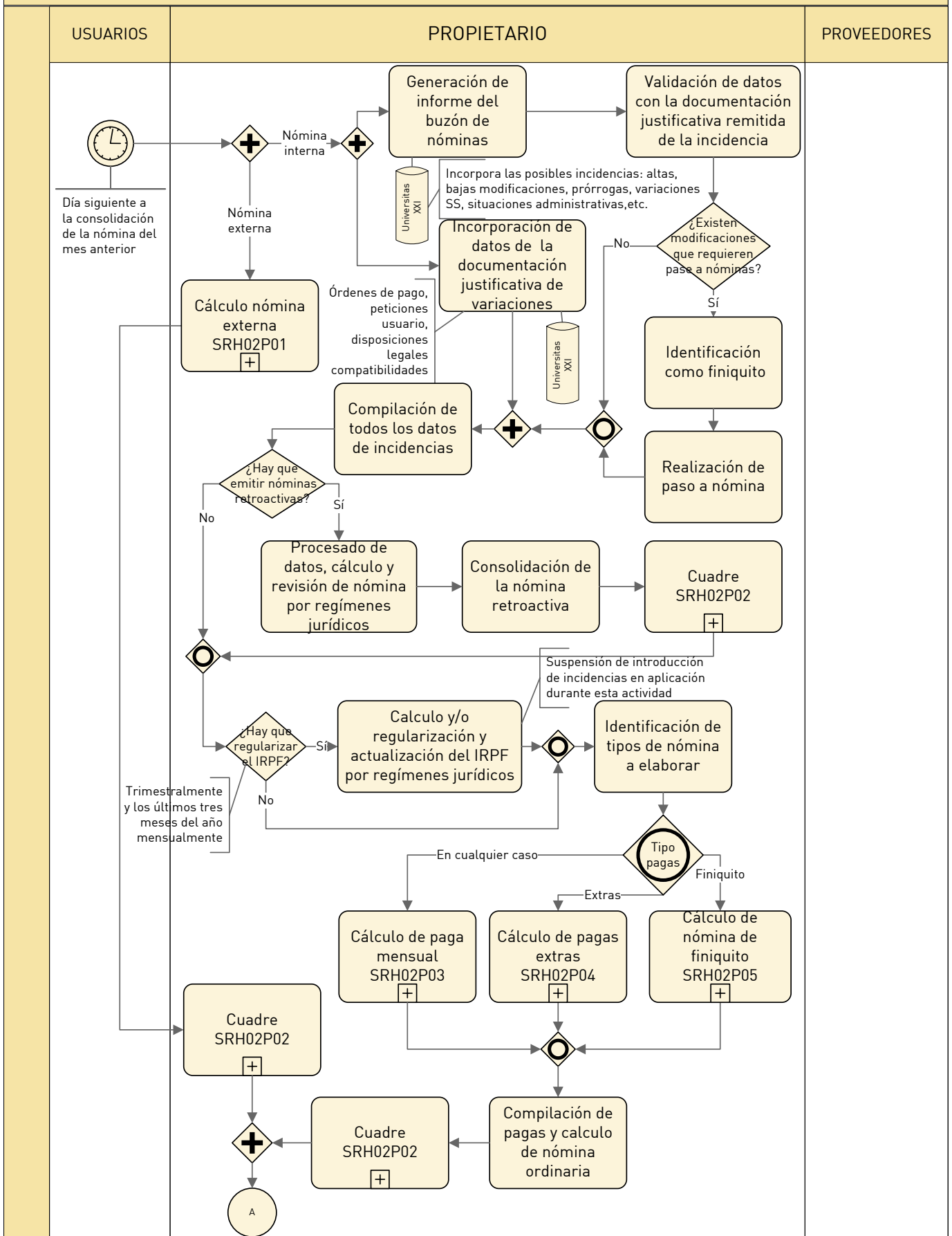

SRH02: GESTION DE LA NOMINA DEL PERSONAL (II)

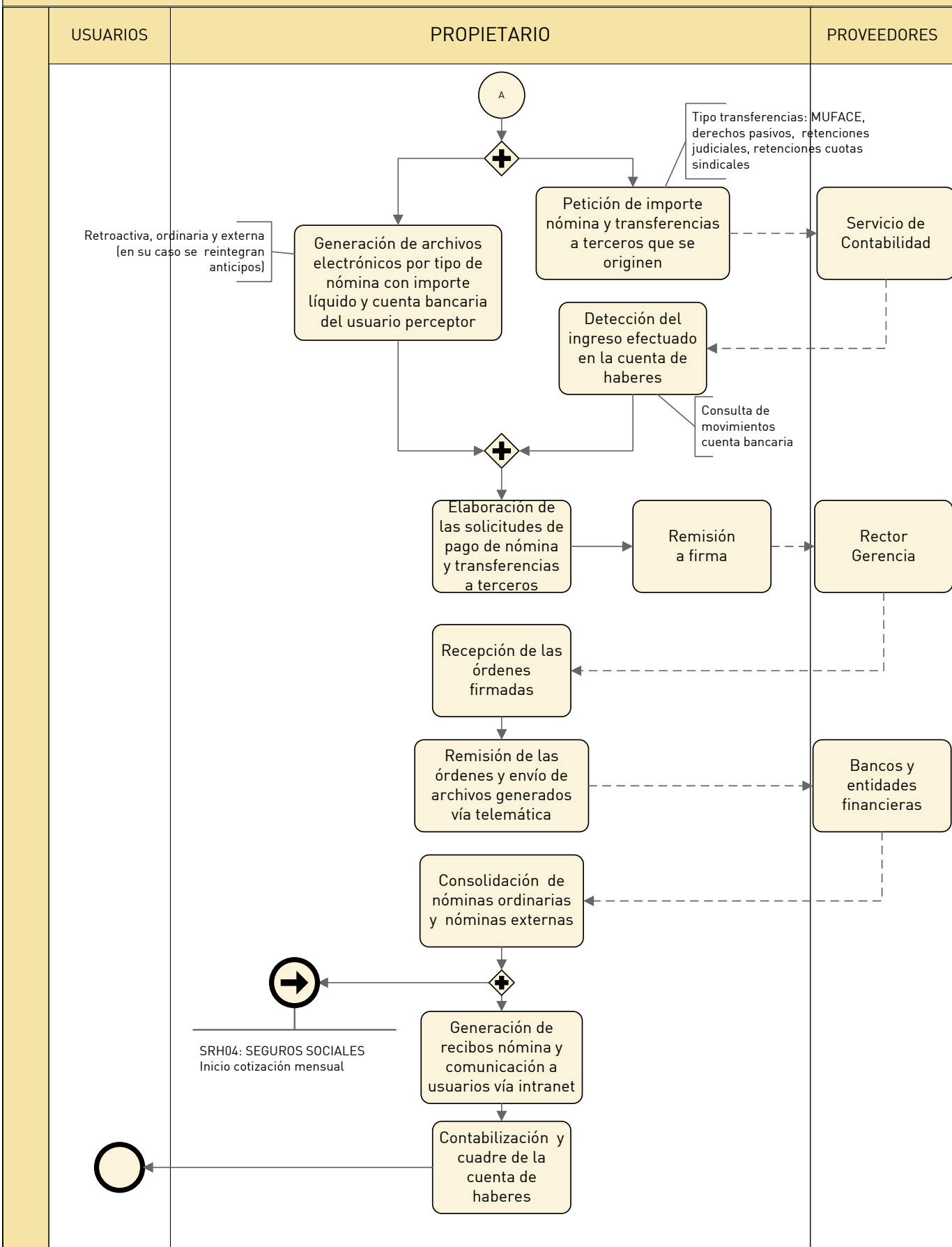

SRH04: SEGUROS SOCIALES
Inicio cotización mensual

SRH02P01: CÁLCULO NÓMINA EXTERNA

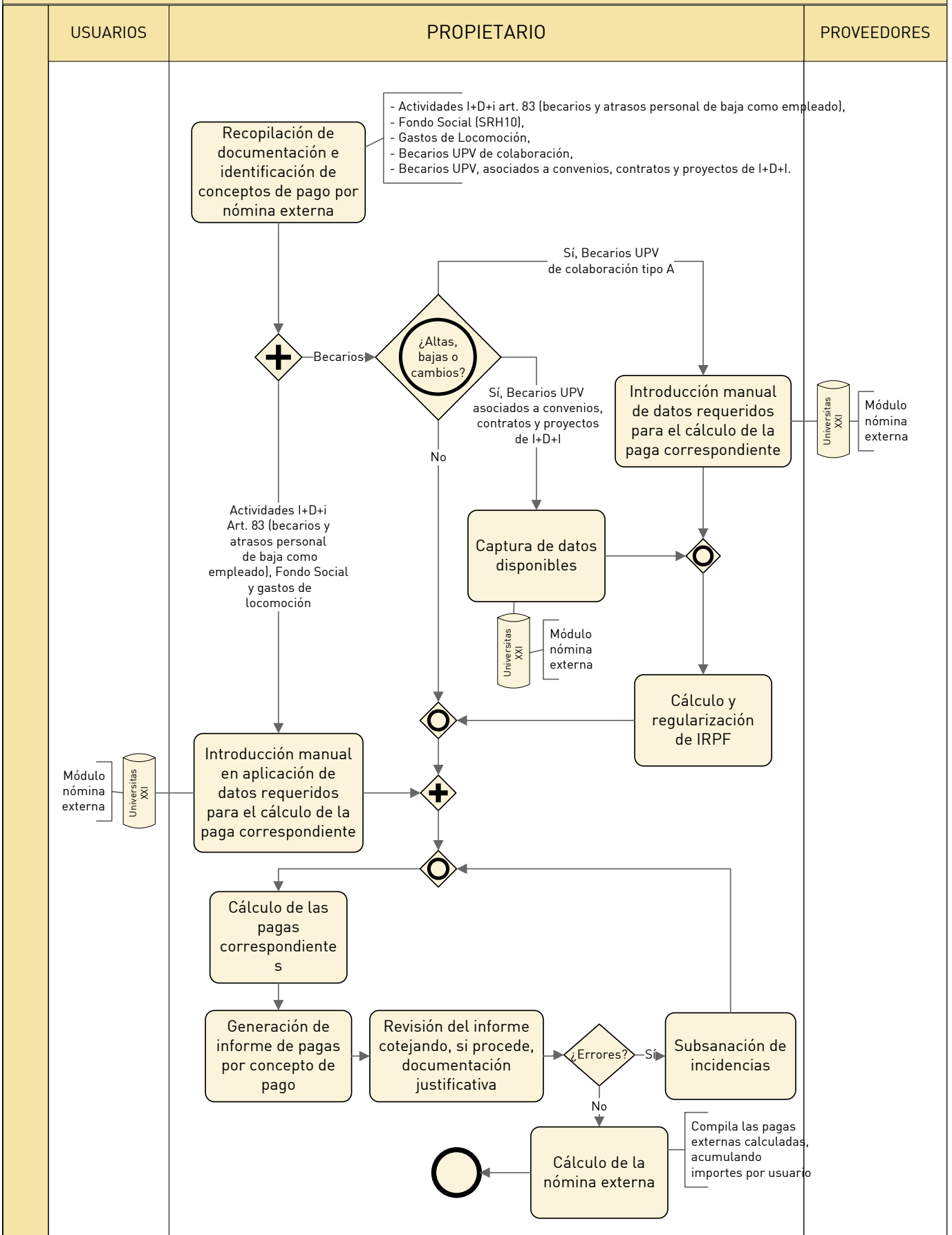

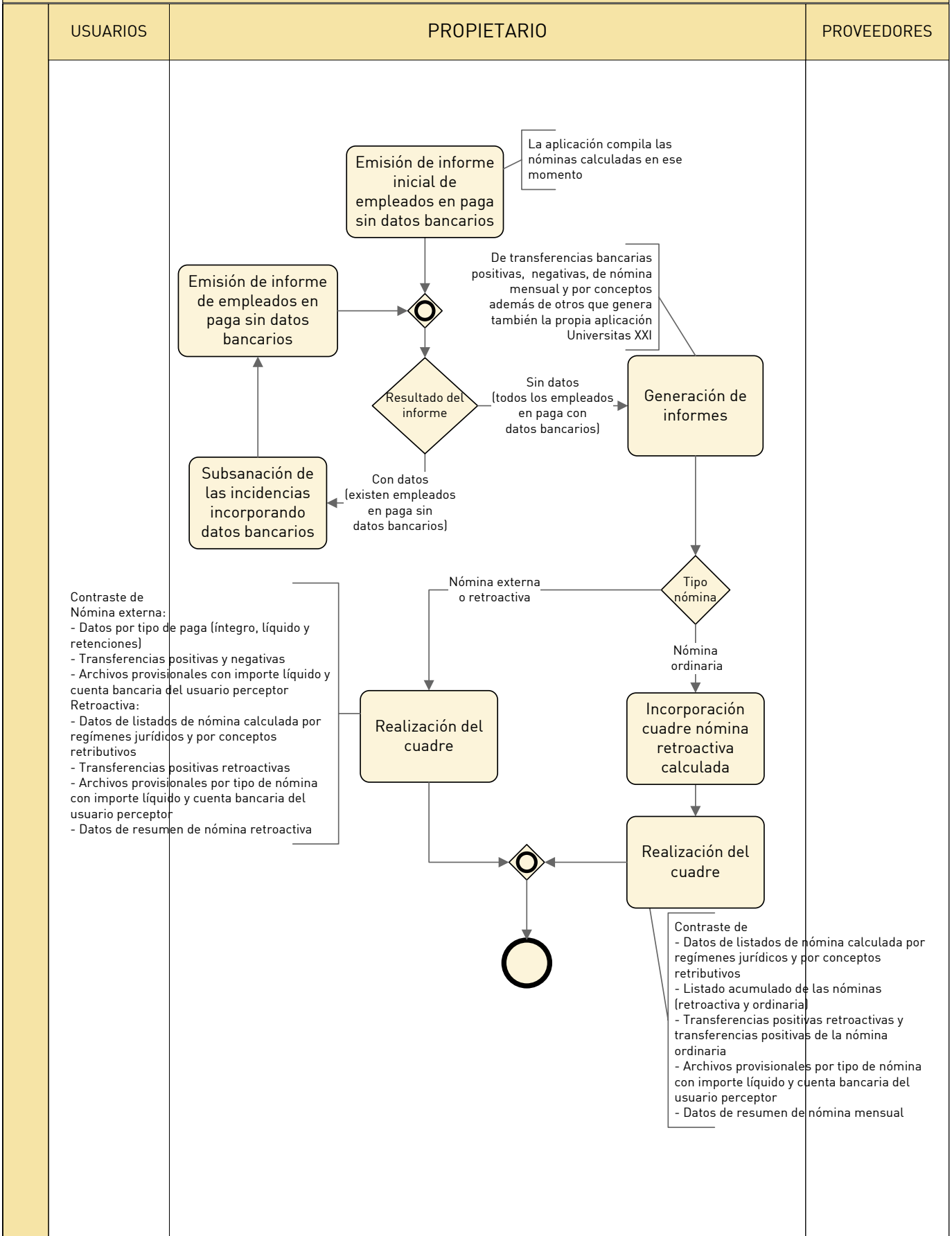

SRH02P03: CÁLCULO DE LA PAGA MENSUAL

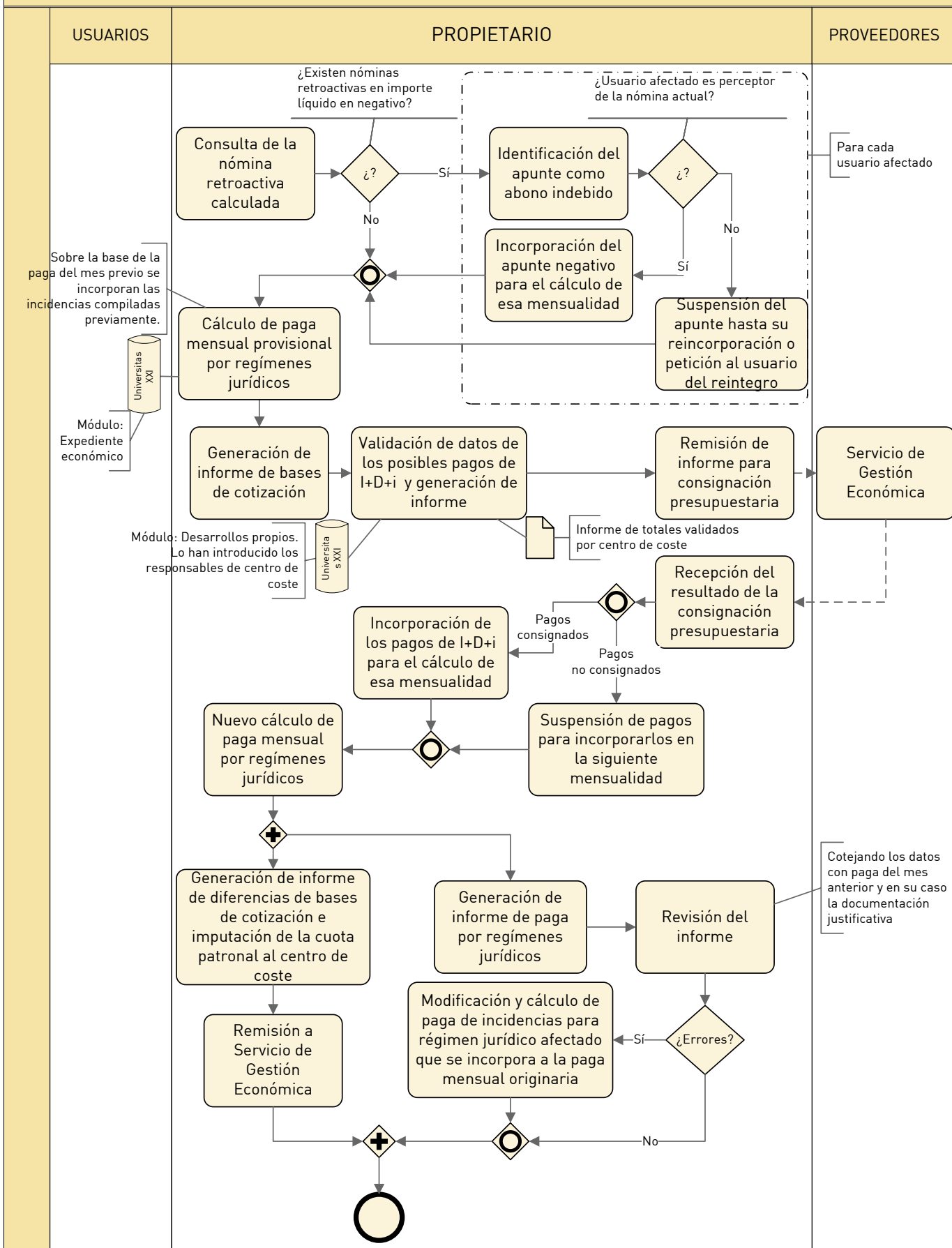

SRH02P04: PAGAS EXTRAS

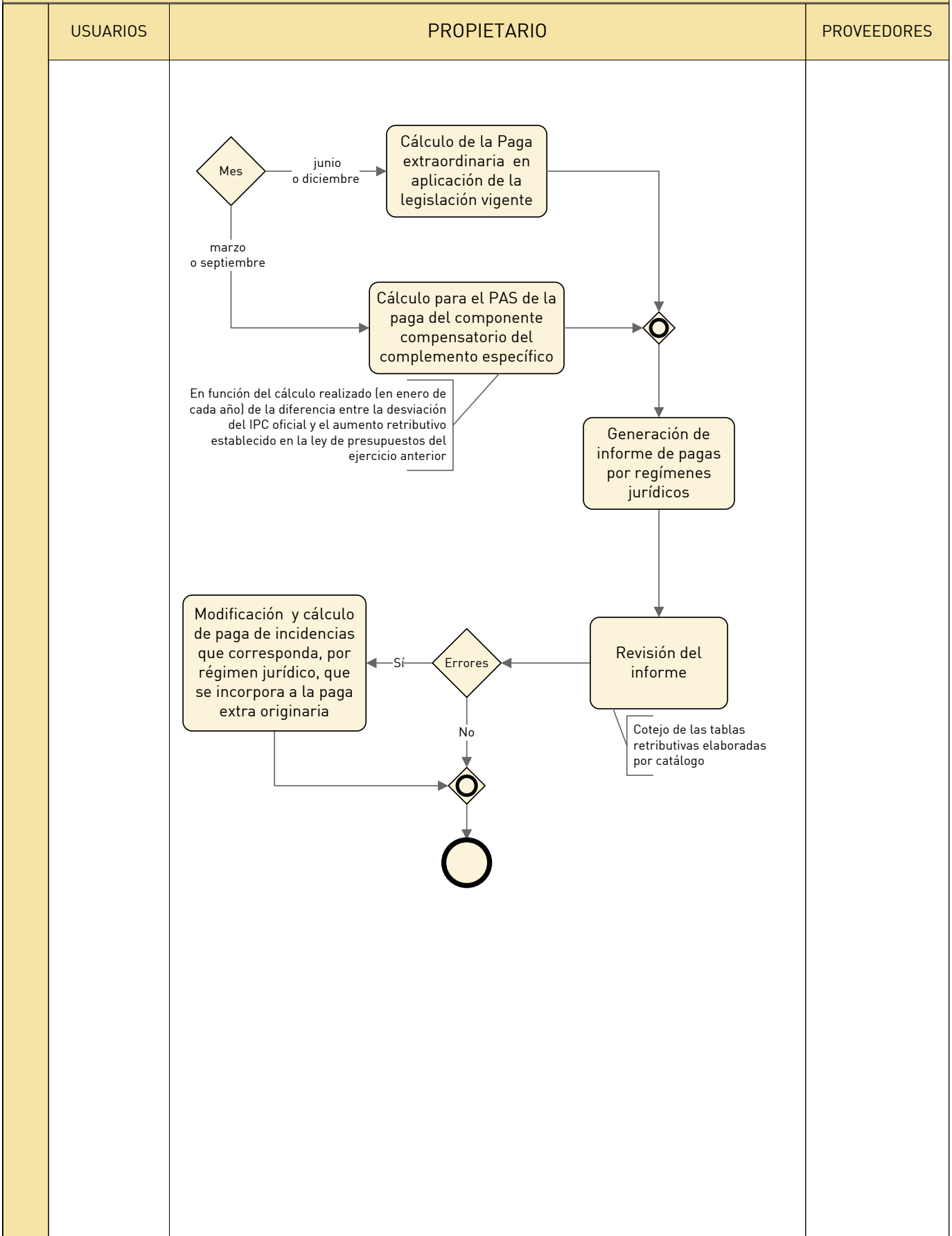

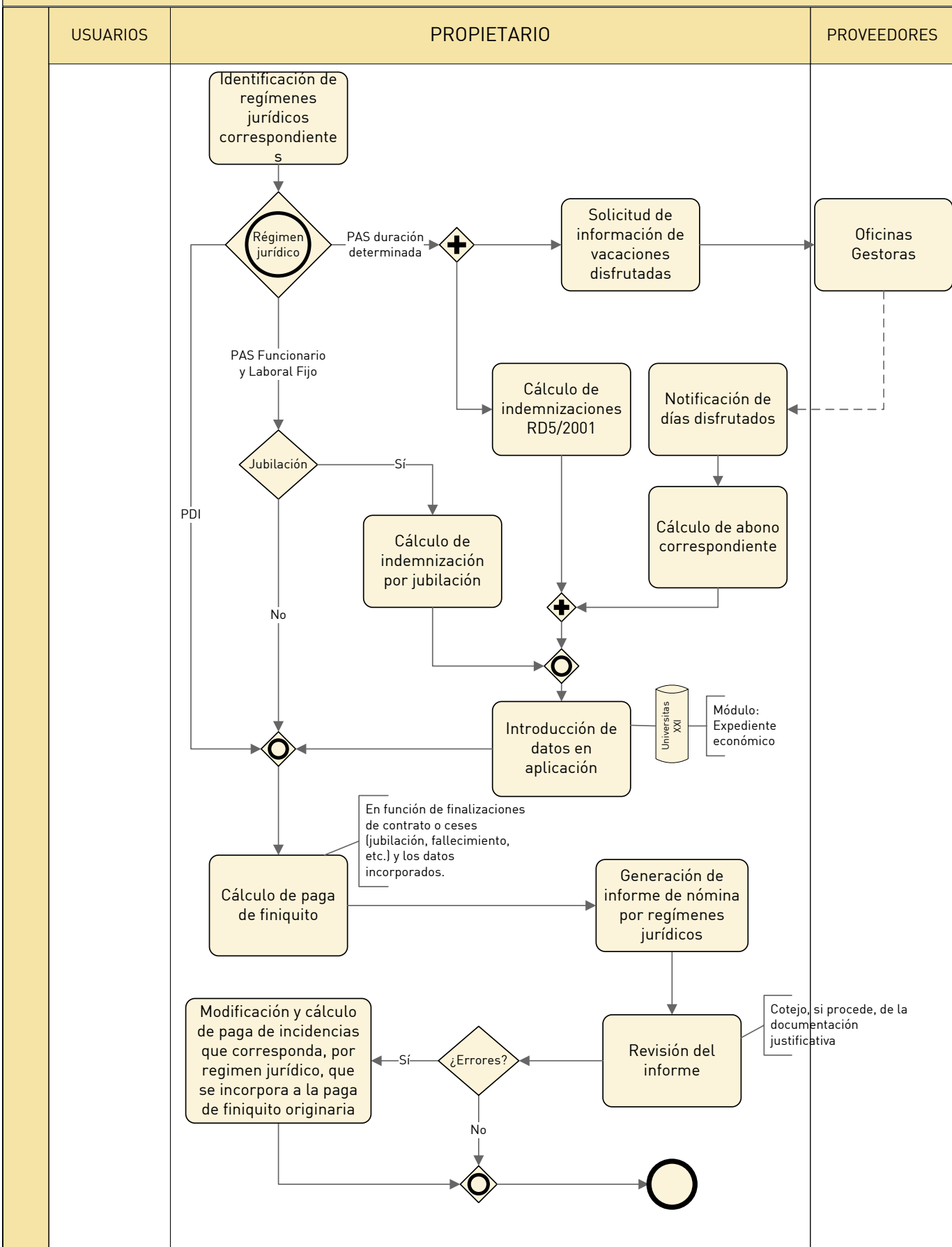

SRH03: RELACIONES DE PUESTOS DE TRABAJO

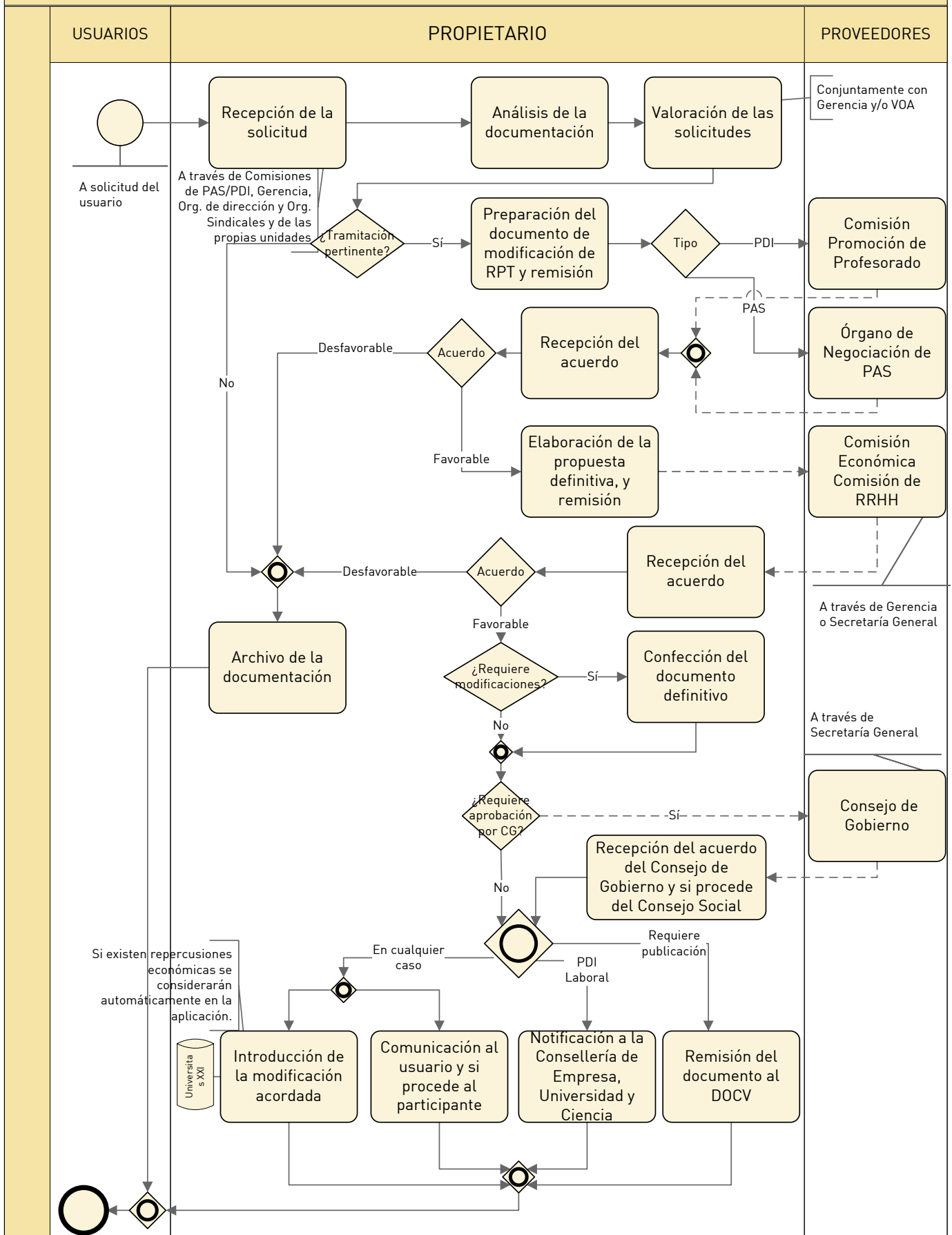

SRH04: SEGUROS SOCIALES

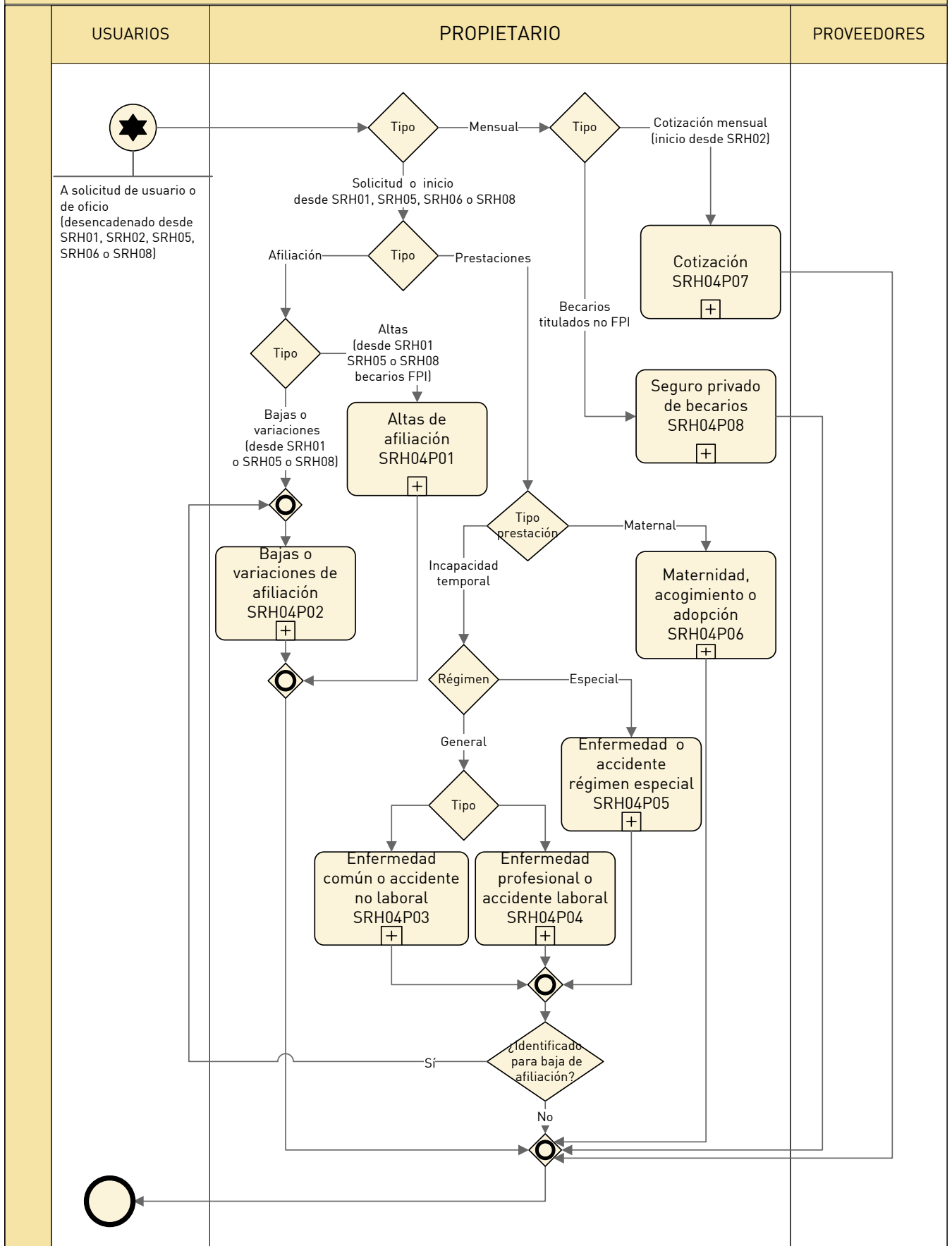

SRH04P01: ALTAS DE AFILIACIÓN

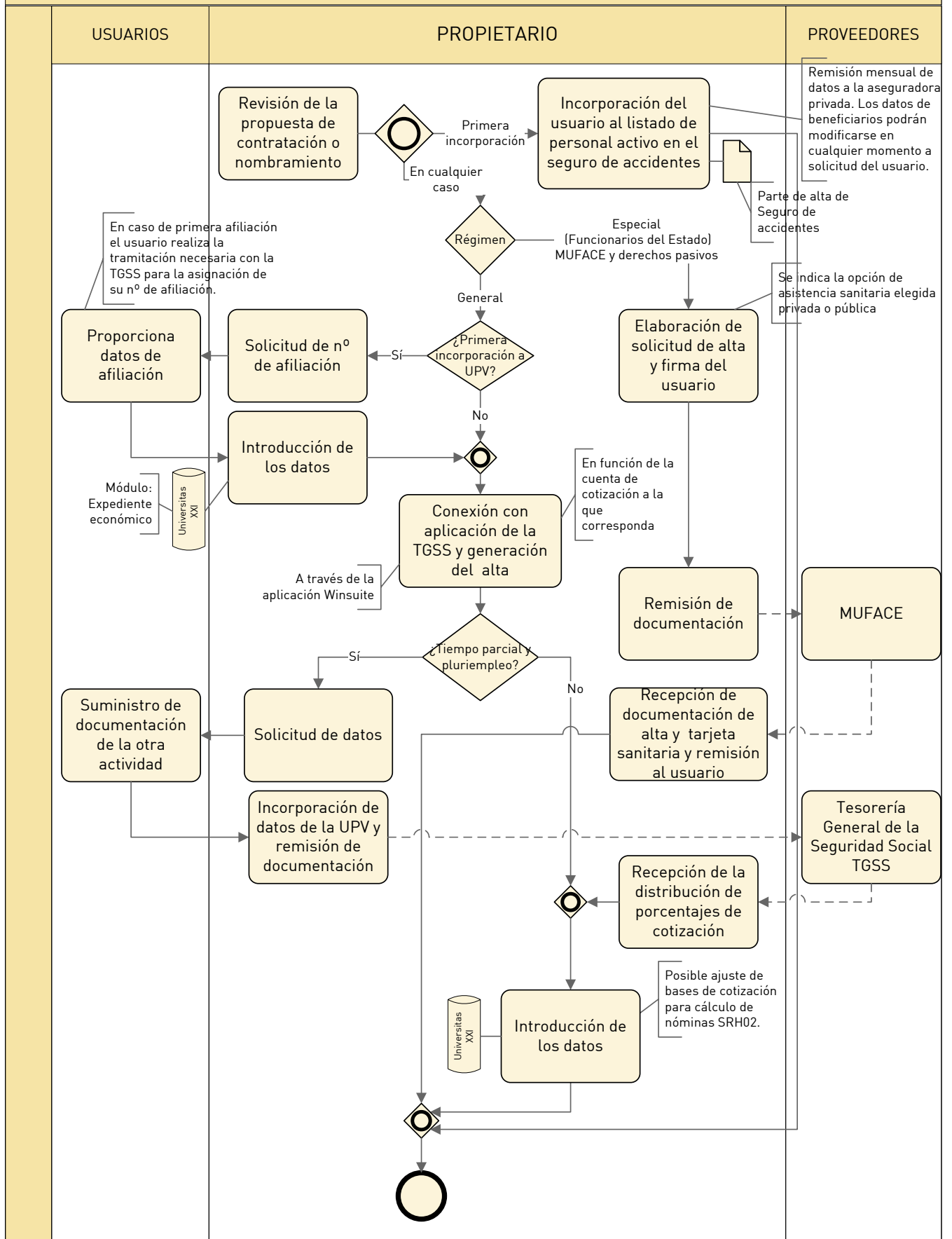

SRH04P02: BAJAS O VARIACIONES DE AFILIACIÓN

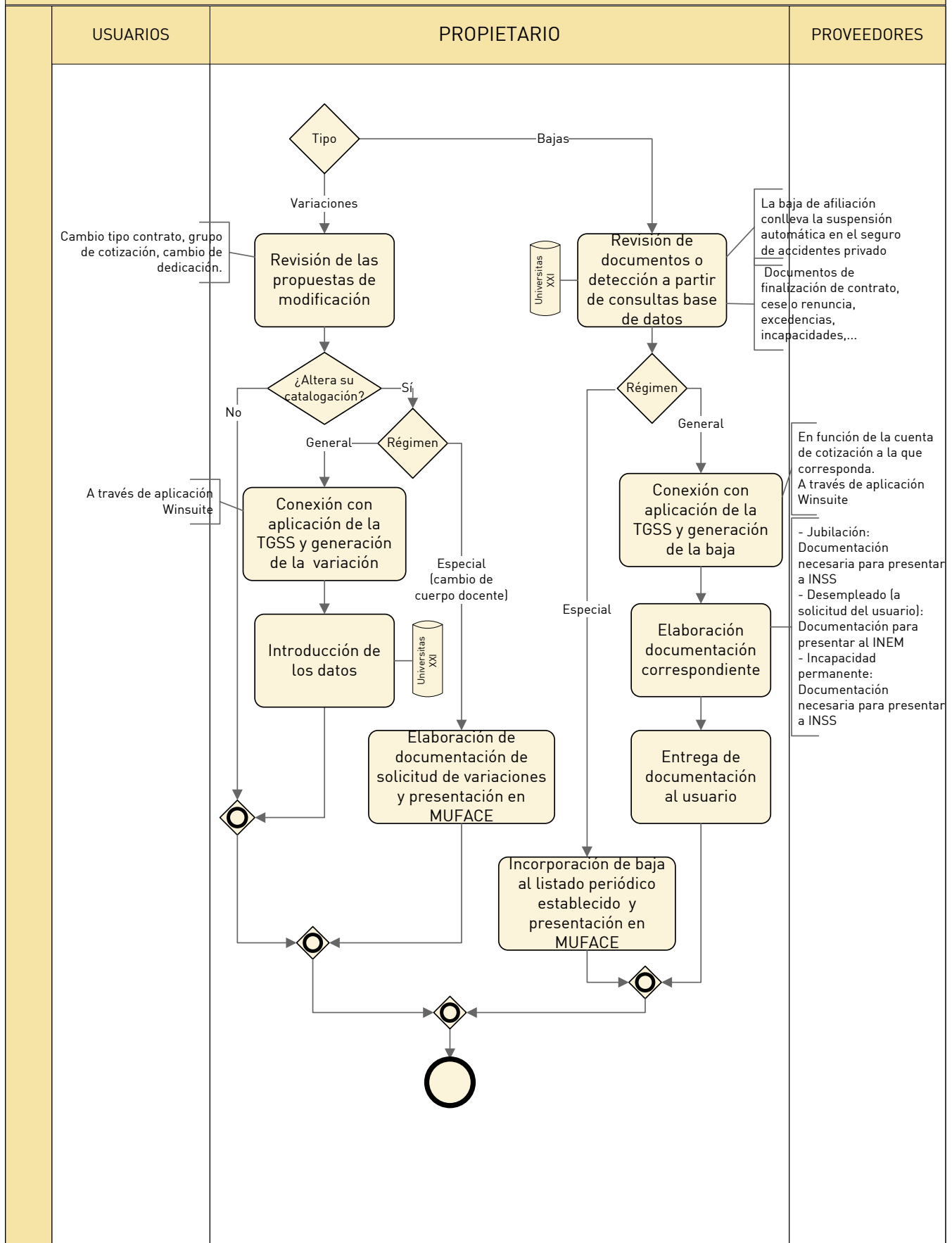

SRH04P03: ENFERMEDAD COMÚN O ACCIDENTE NO LABORAL

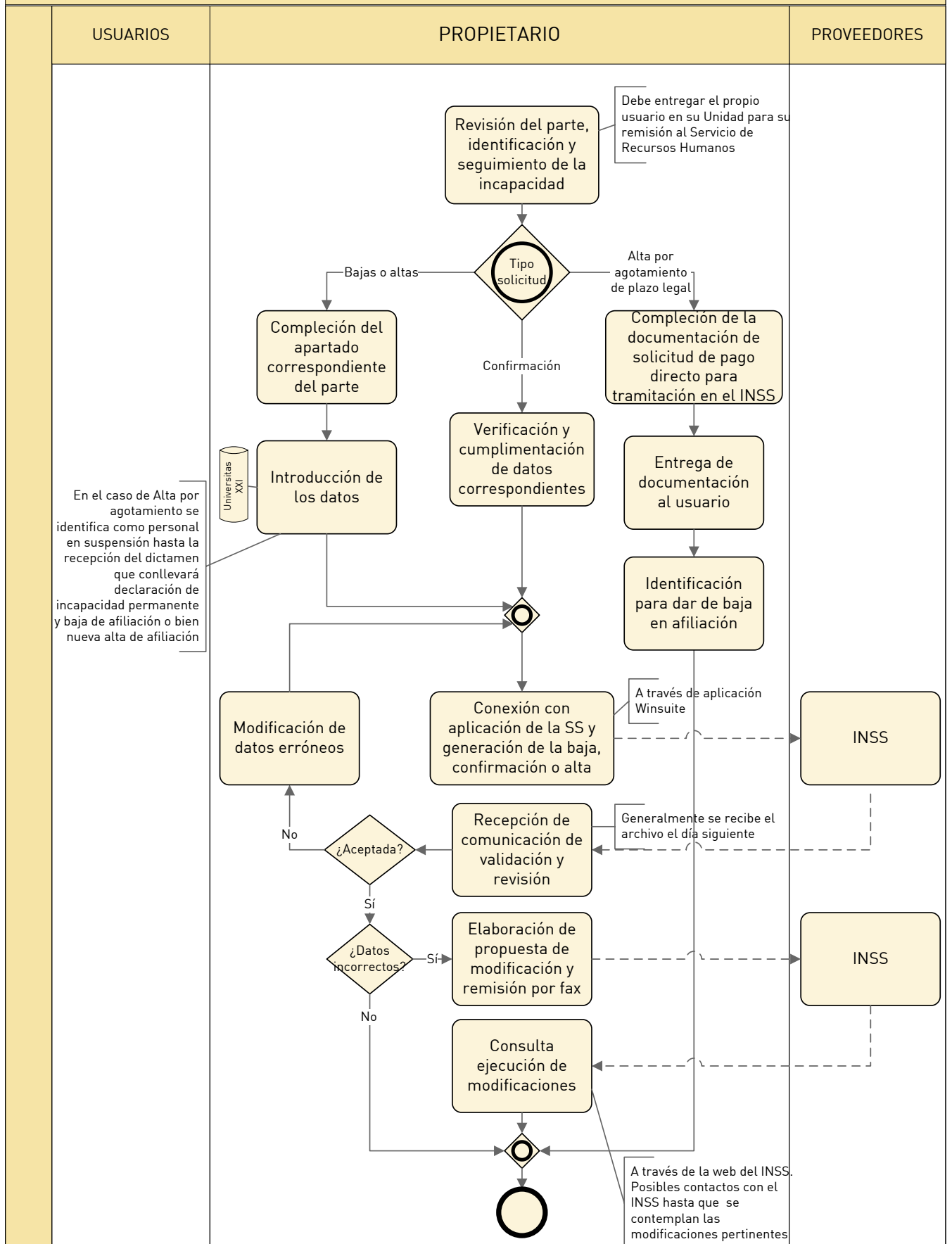

SRH04P04: ENFERMEDAD PROFESIONAL O ACCIDENTE LABORAL

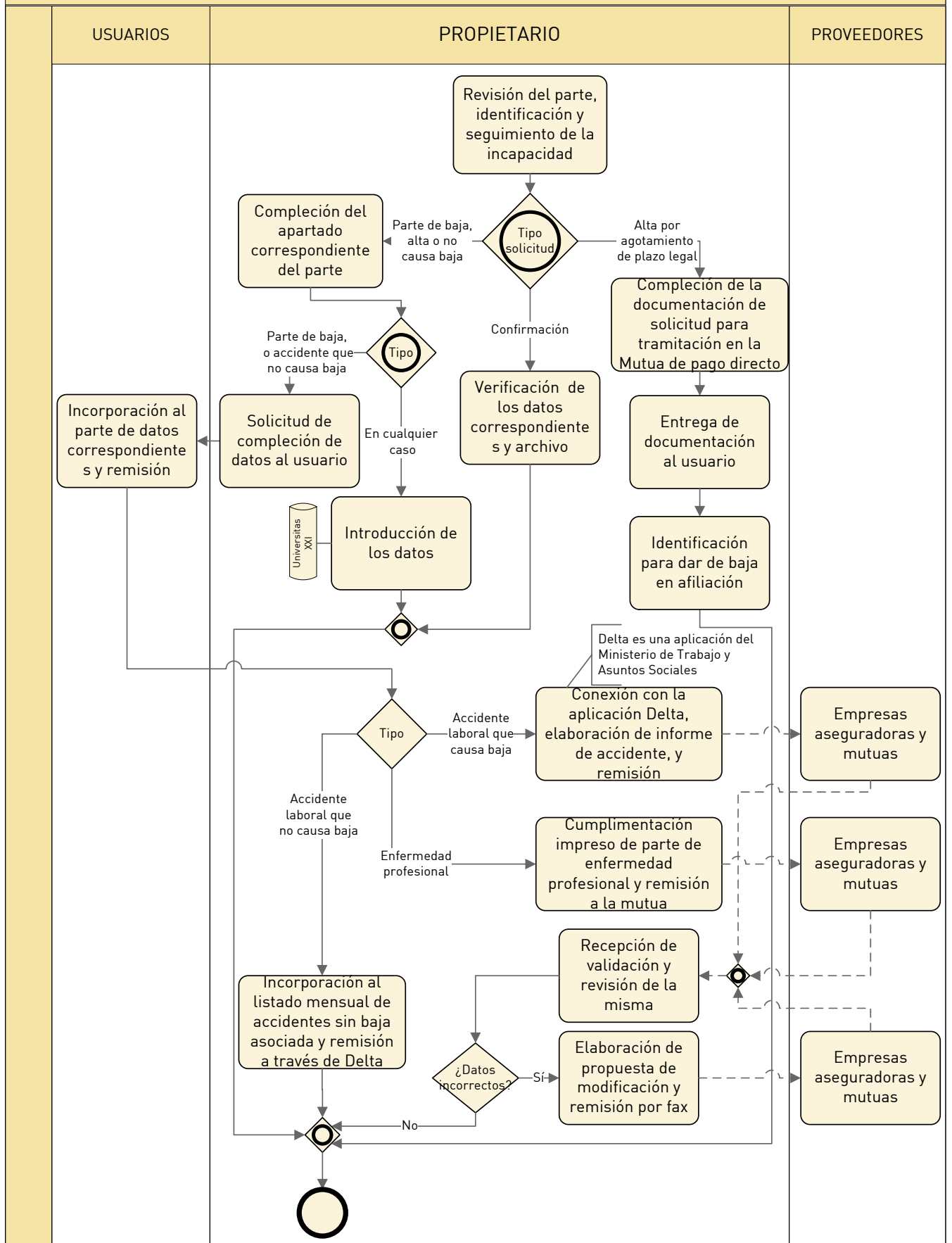

SRH04P05: ENFERMEDAD O ACCIDENTE RÉGIMEN ESPECIAL (I)

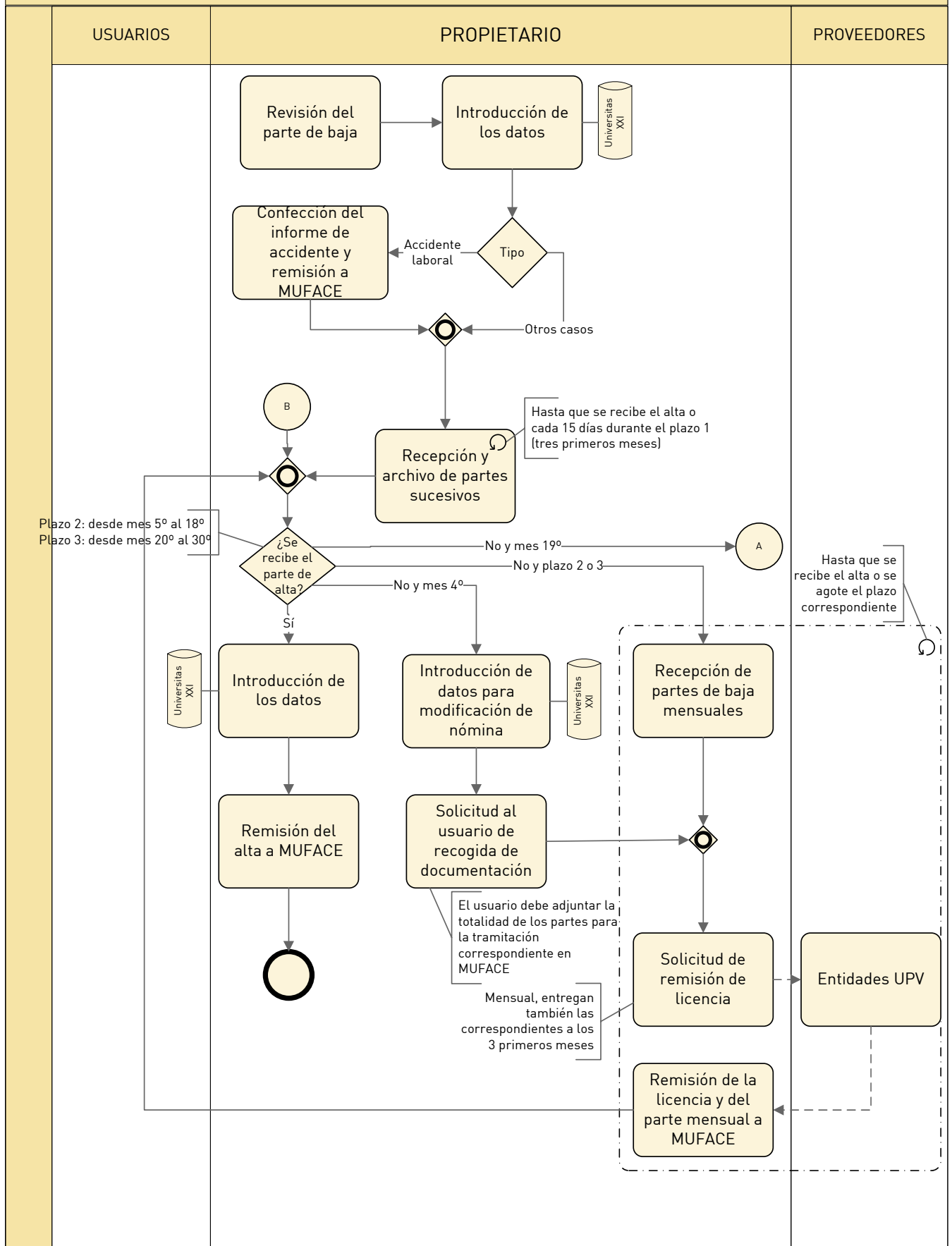

SRH04P05: ENFERMEDAD O ACCIDENTE RÉGIMEN ESPECIAL (II)

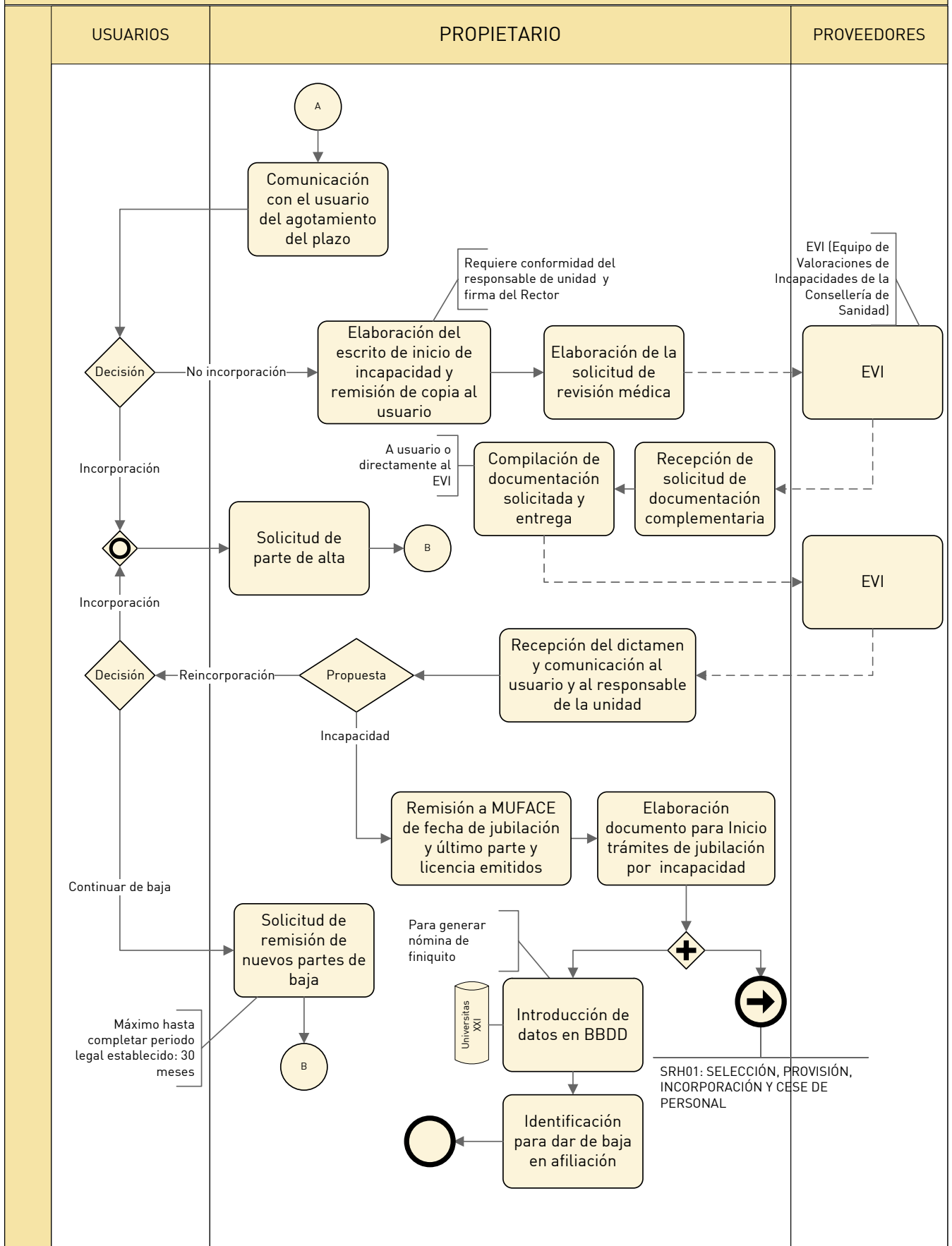

SRH04P06: MATERNIDAD, ACOGIMIENTO Y ADOPCIÓN

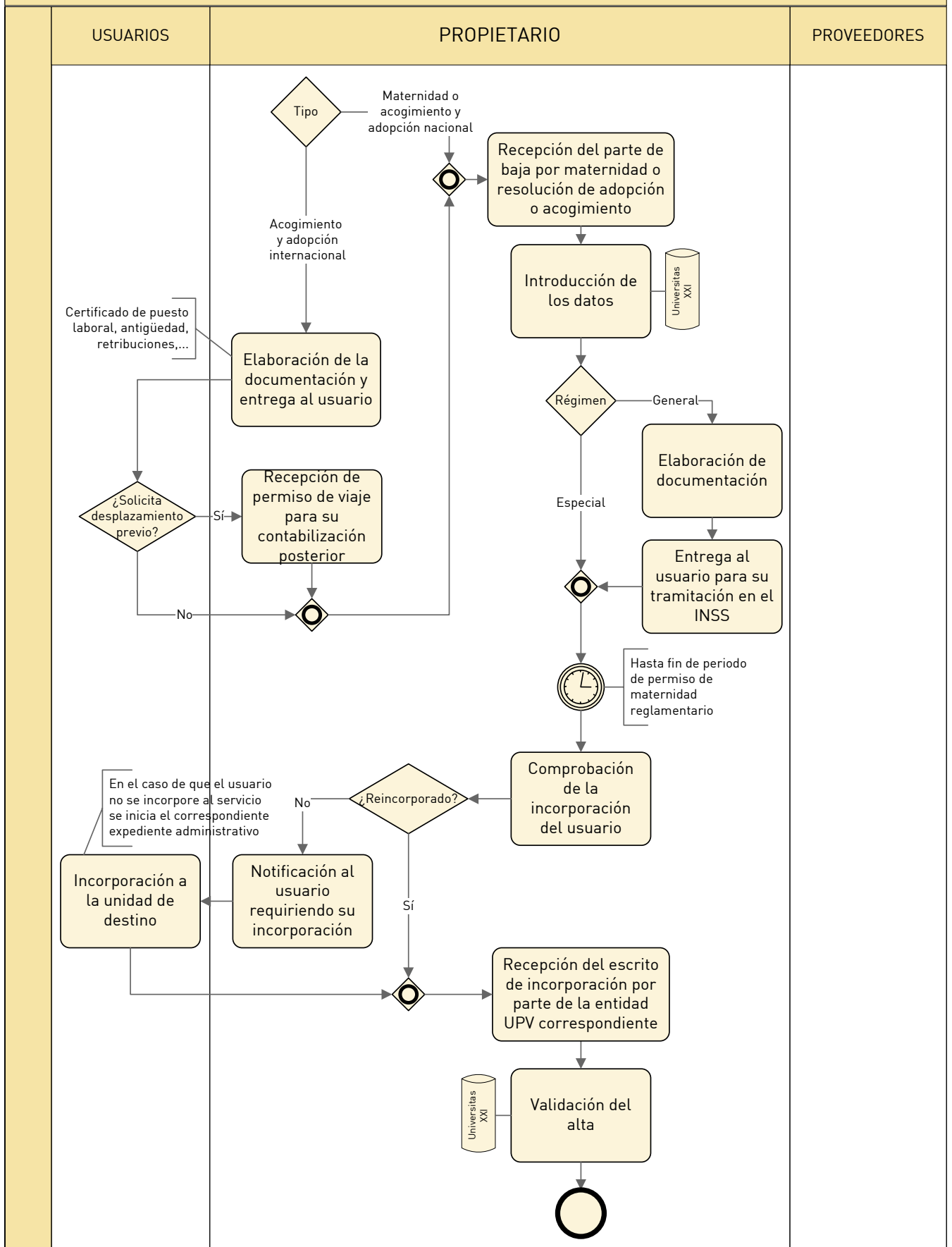

SRH04P07: COTIZACIÓN (I)

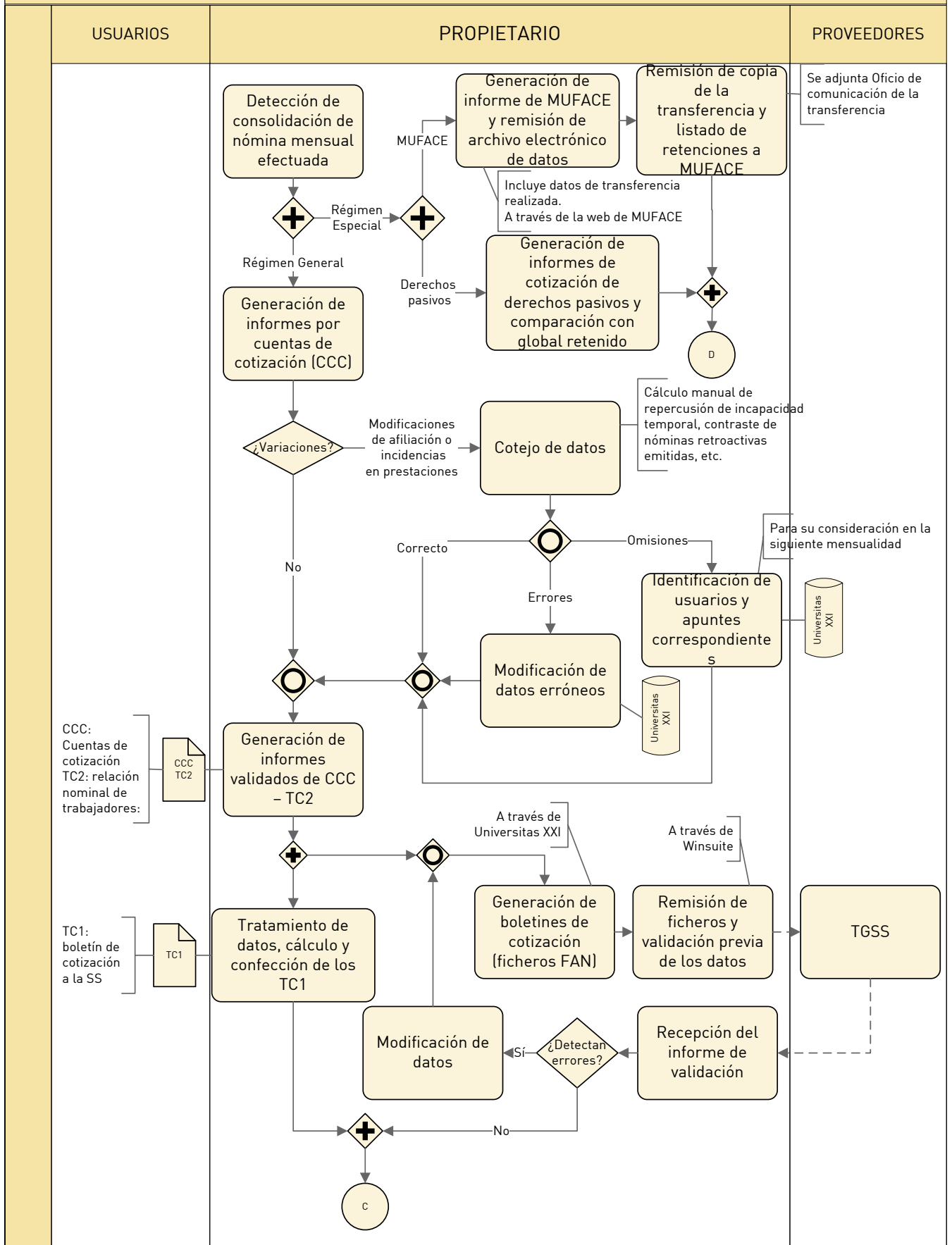

SRH04P07: COTIZACIÓN (II)

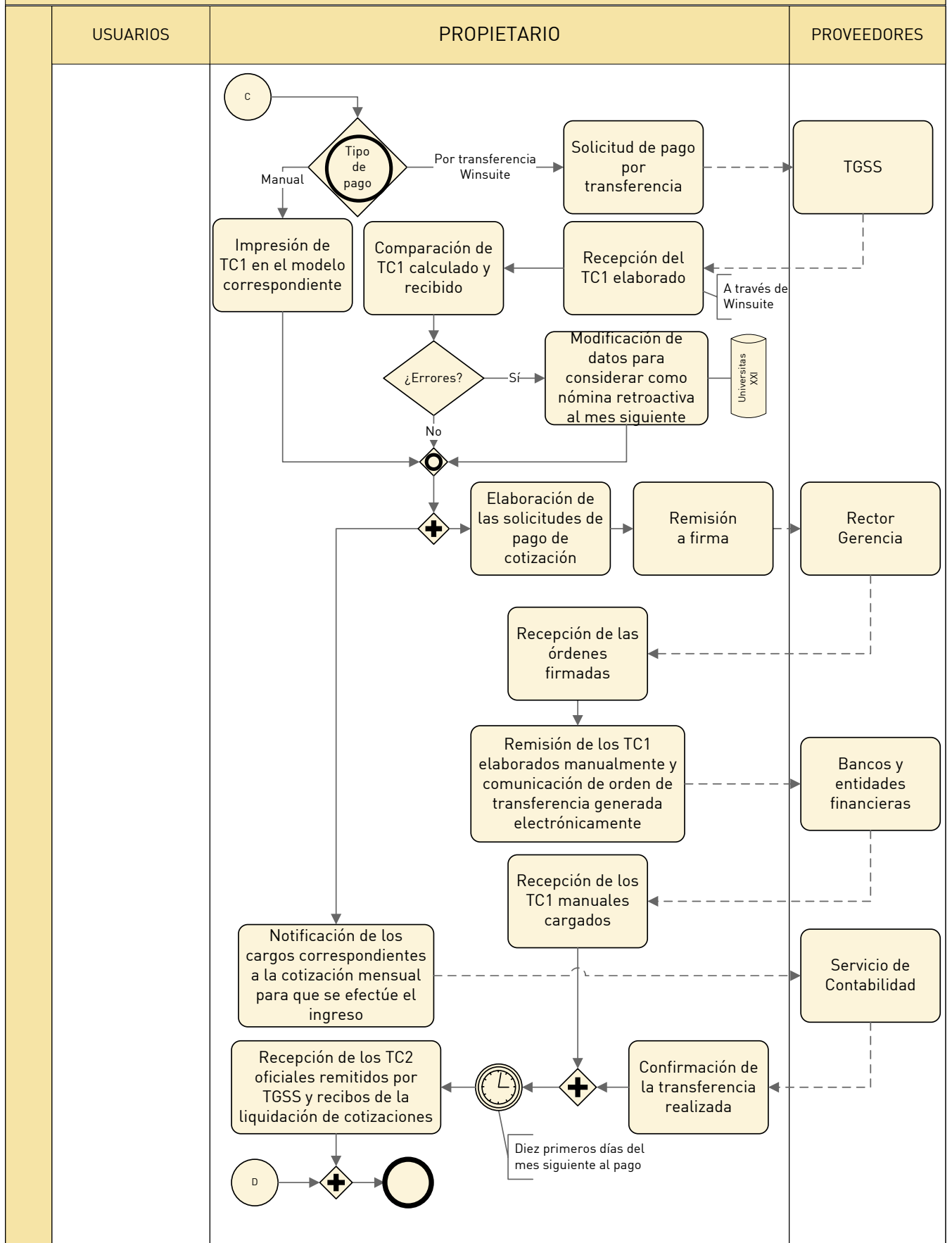

SRH04P08: SEGURO PRIVADO DE BECARIOS

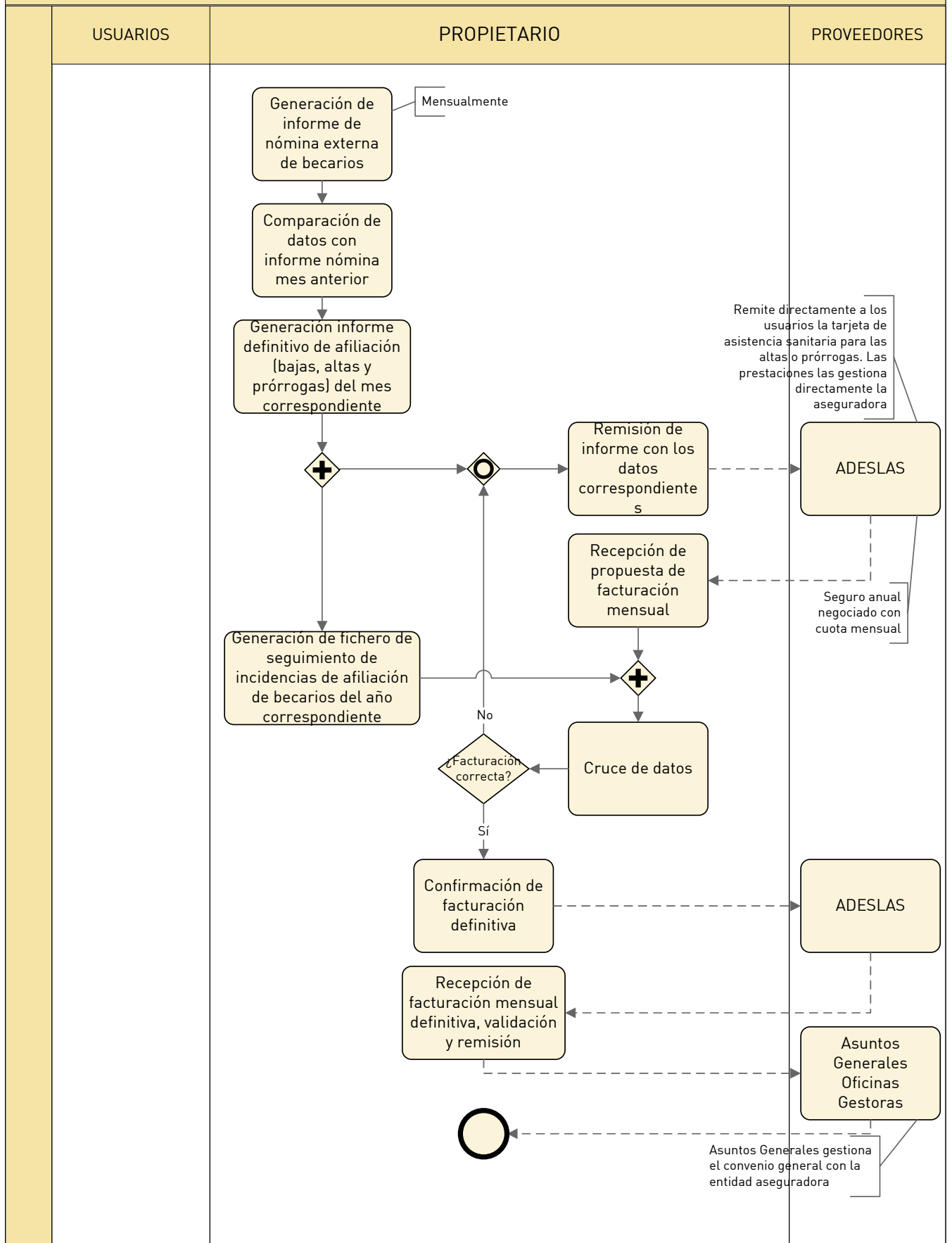

SRH05: SITUACIONES ADMINISTRATIVAS

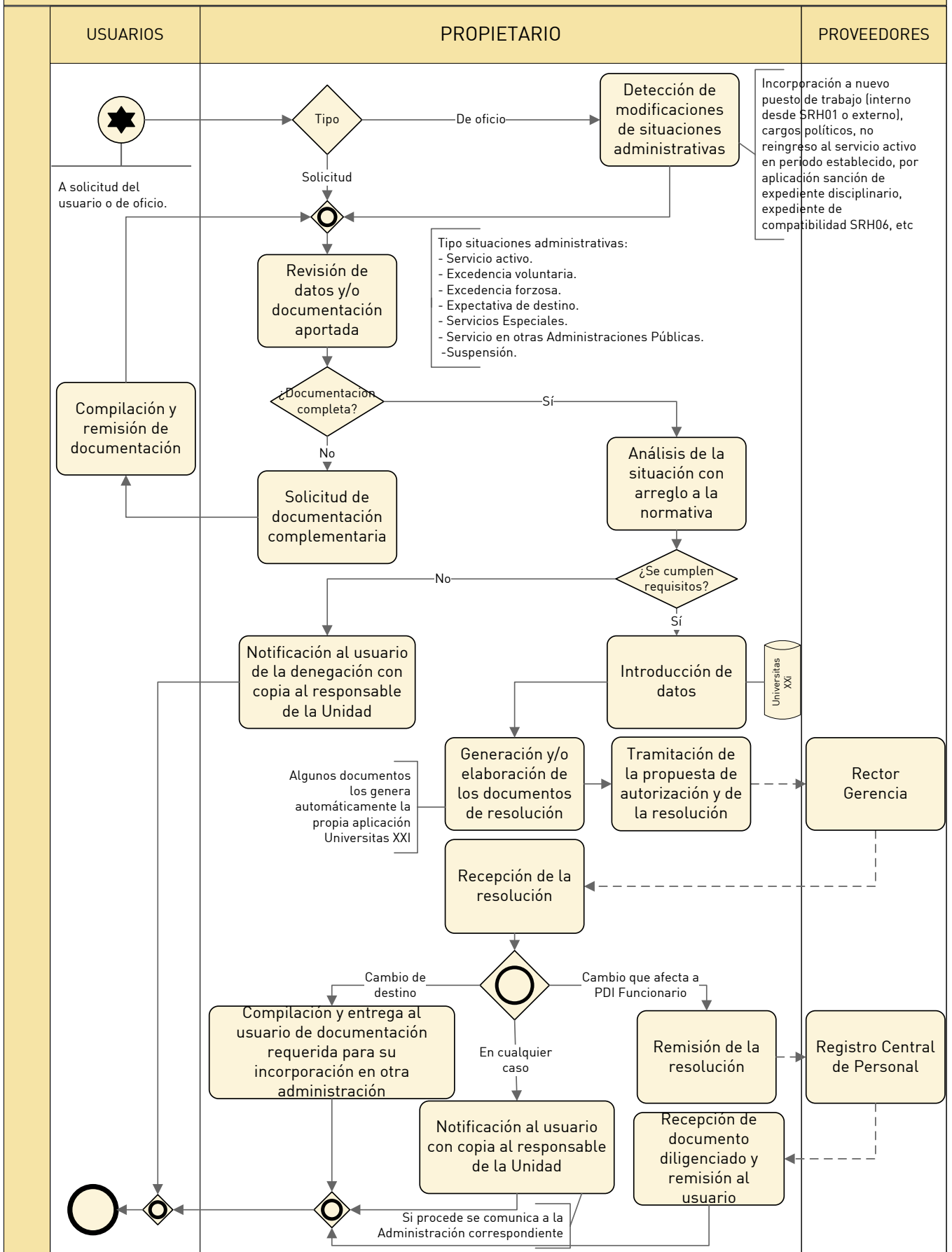

SRH07: TRAMITACIÓN DE PERMISOS Y LICENCIAS

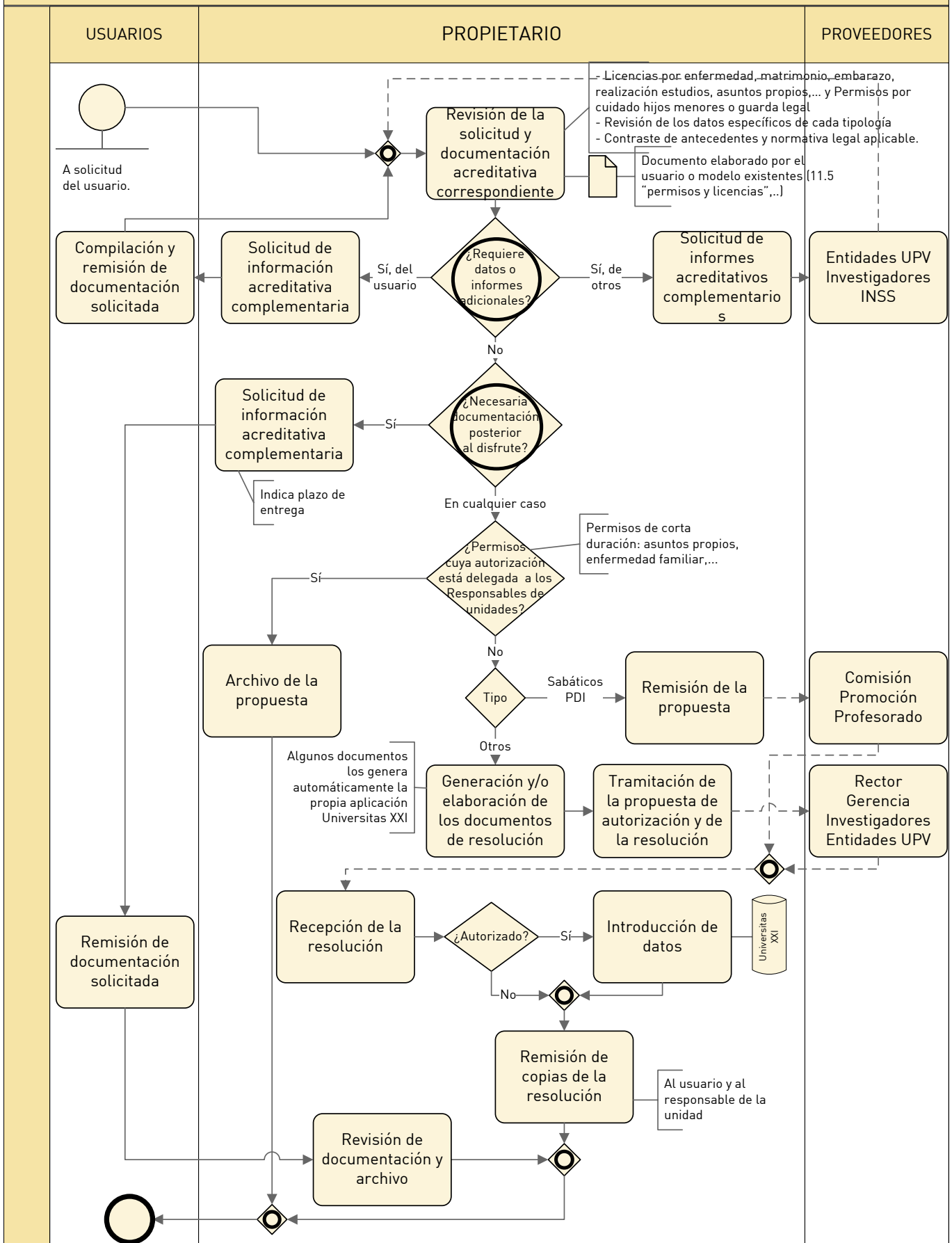

SRH08: NOMBRAMIENTO E INCIDENCIAS DE BECARIOS (II)

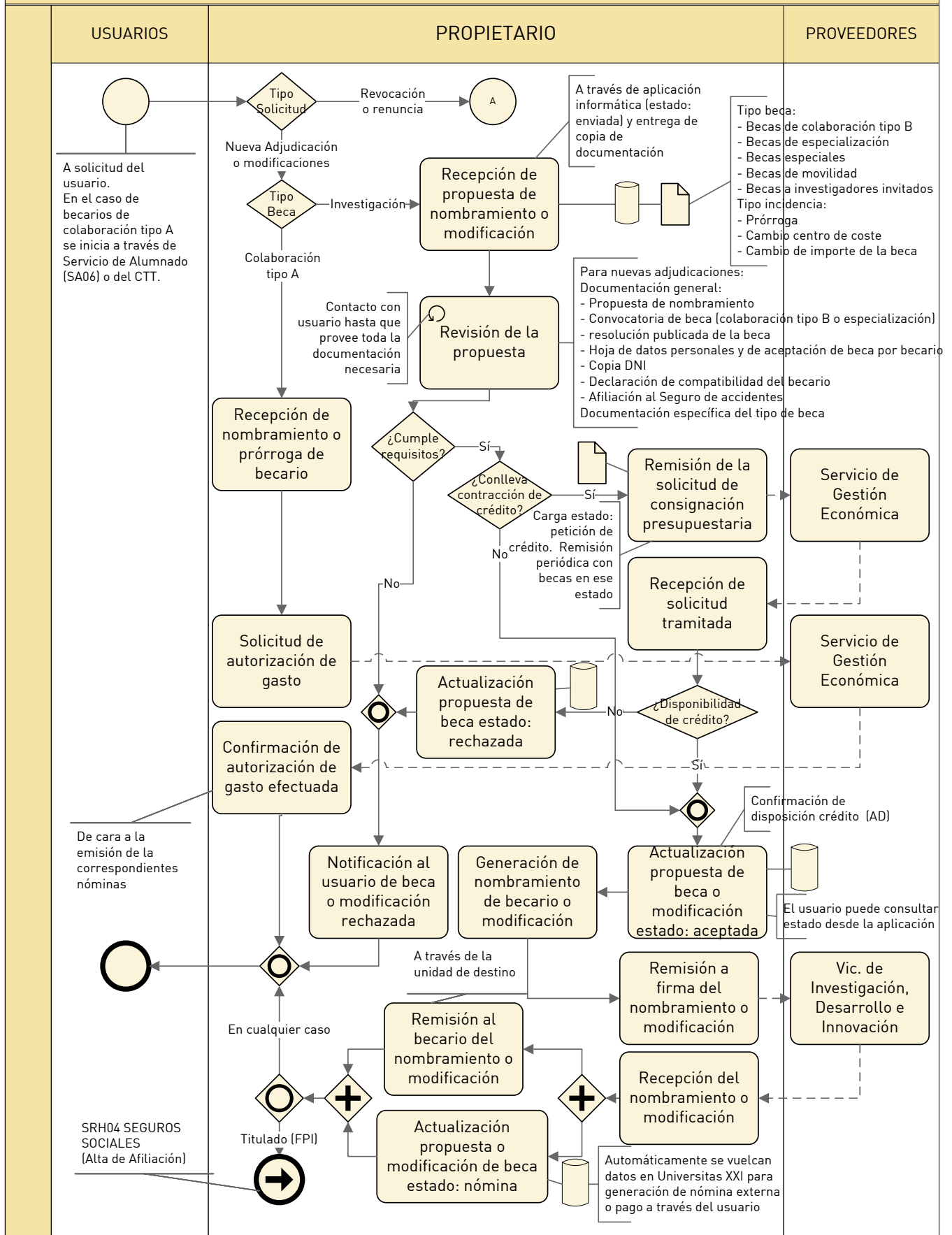

SRH08: NOMBRAMIENTO E INCIDENCIAS DE BECARIOS (II)

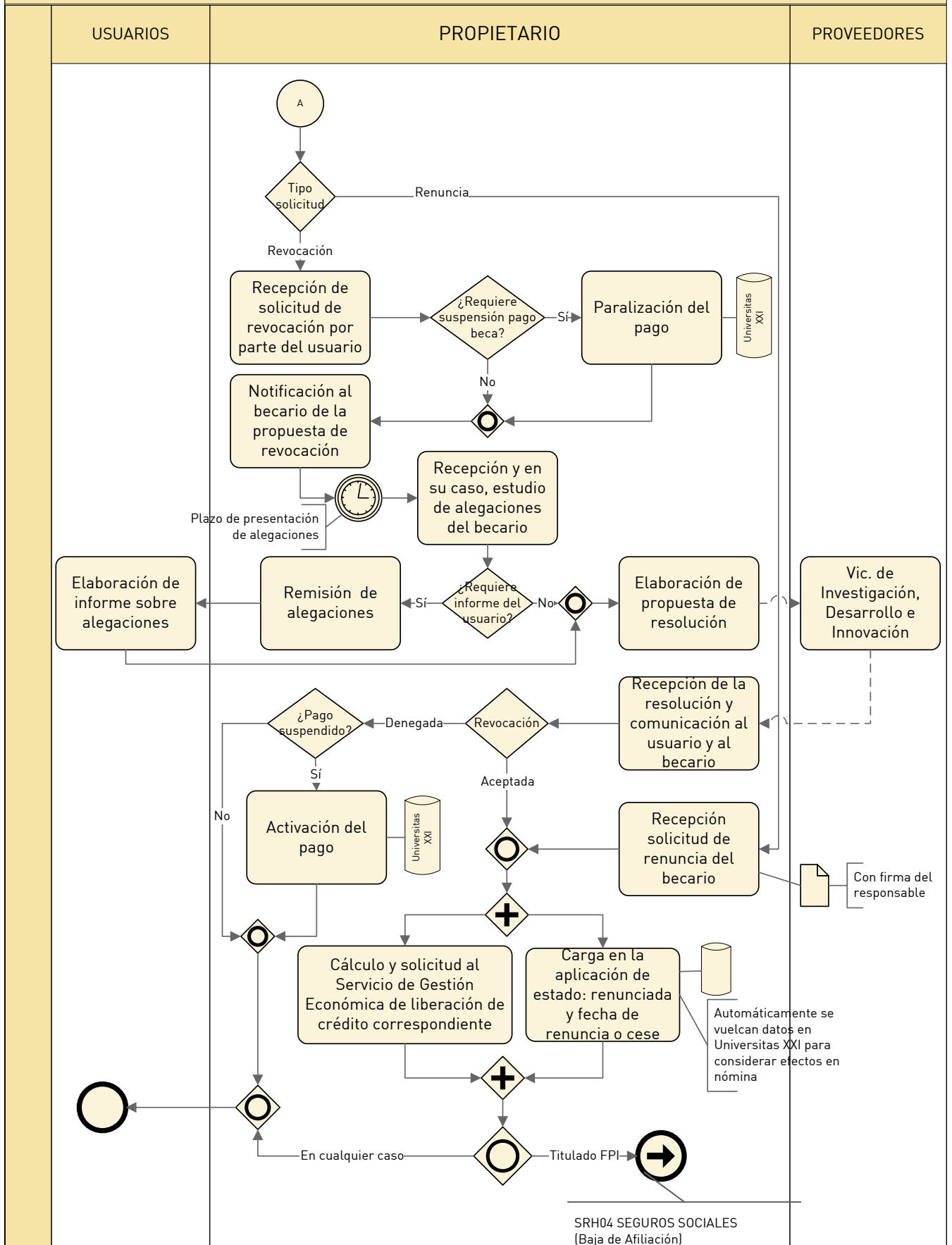

SRH10: AYUDAS DEL PROGRAMA DE ACCIÓN SOCIAL (II)

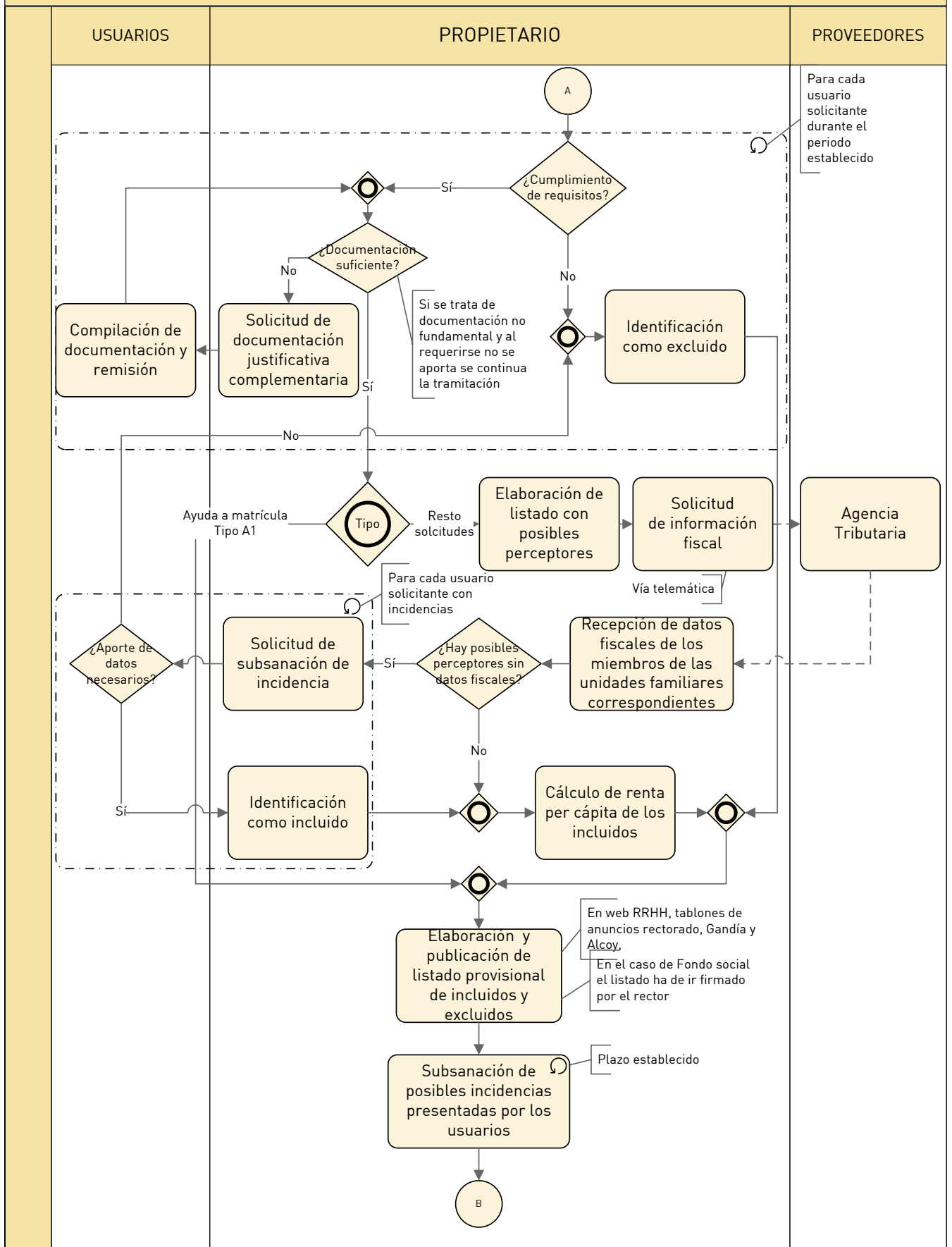

SRH10: AYUDAS DEL PROGRAMA DE ACCIÓN SOCIAL (III)

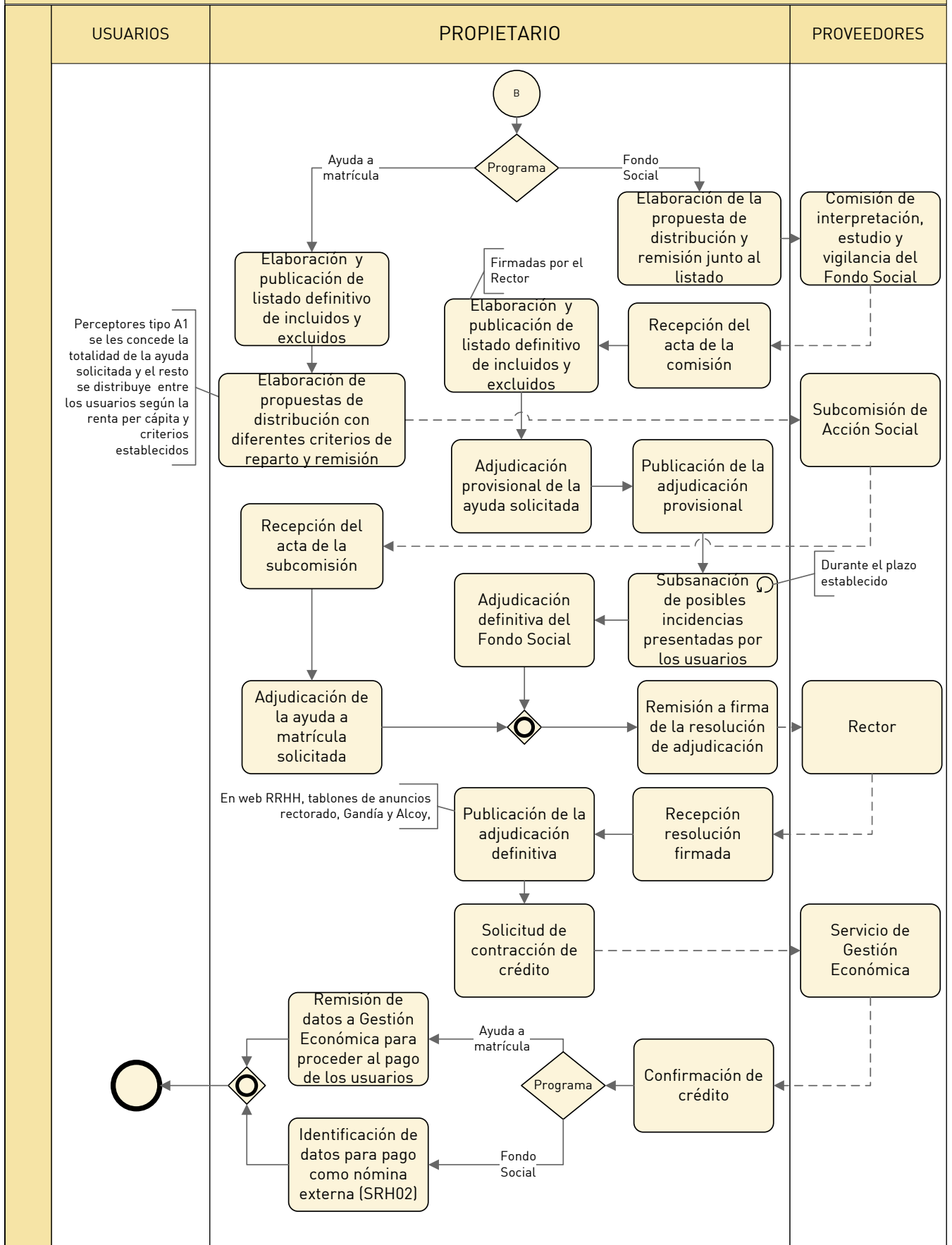

SRH11: FORMACIÓN DEL PERSONAL DE ADMINISTRACIÓN Y SERVICIOS (I)

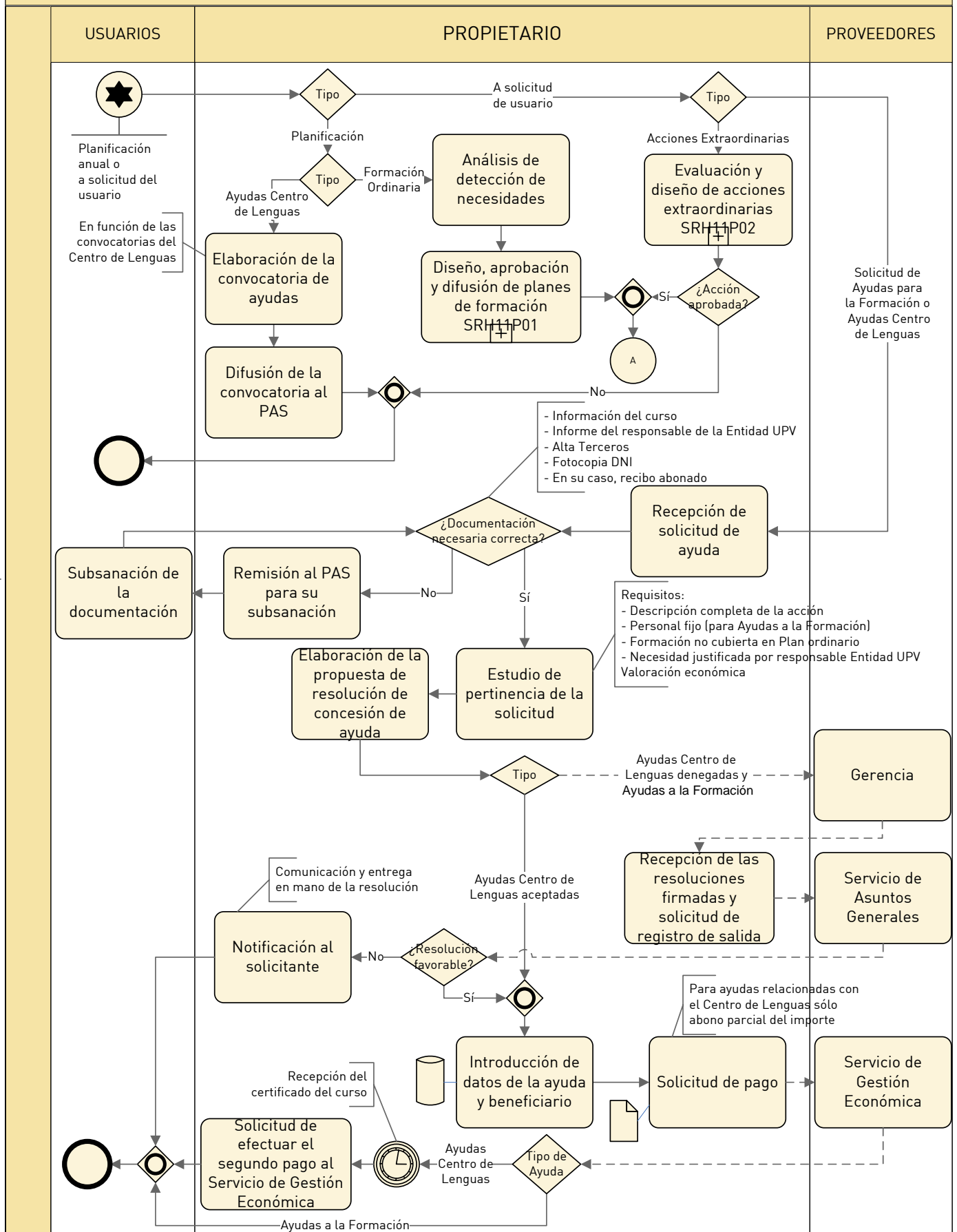

SRH11: FORMACIÓN DEL PERSONAL DE ADMINISTRACIÓN Y SERVICIOS (III)

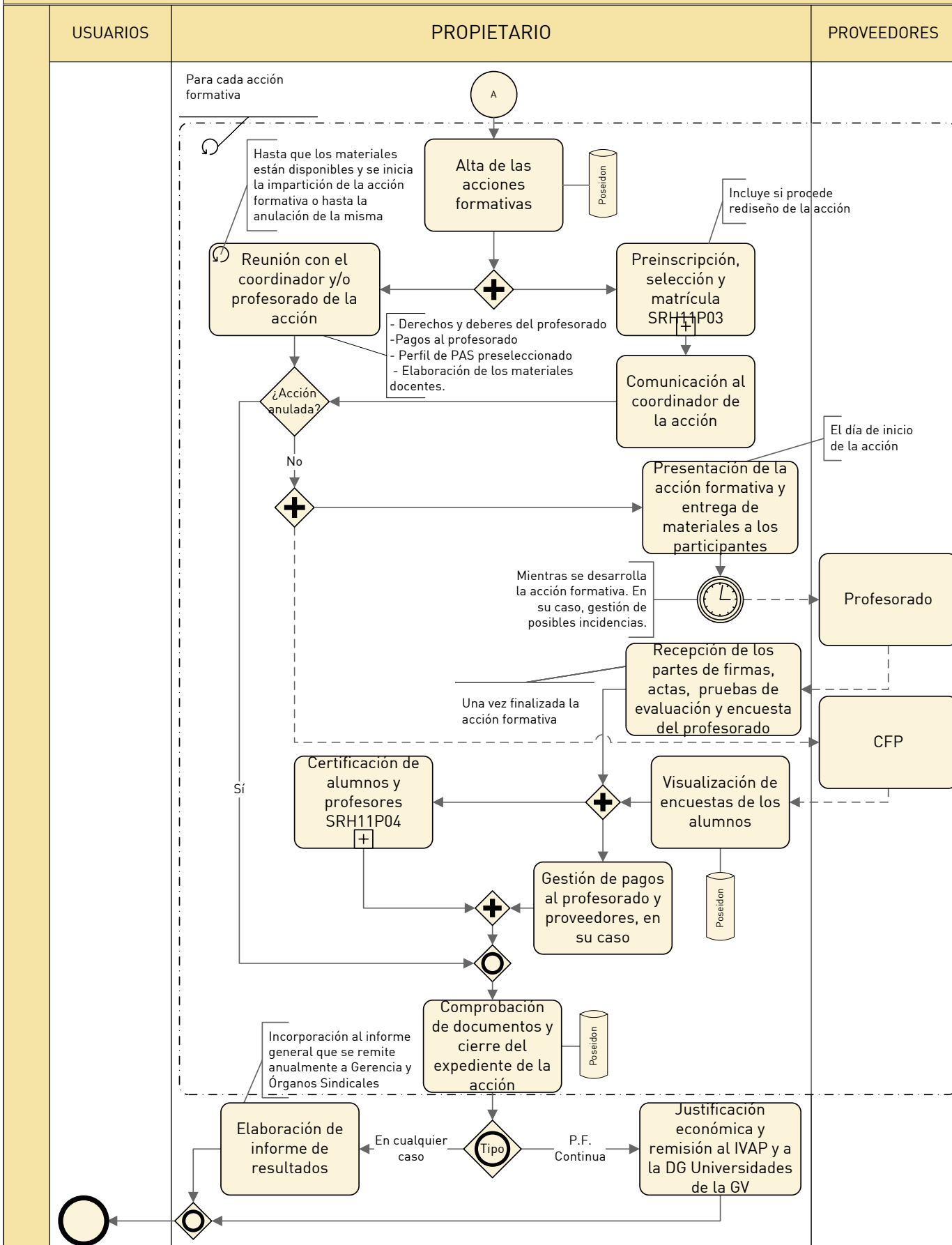

SRH11P01: DISEÑO, APROBACIÓN Y DIFUSIÓN DE PLANES DE FORMACIÓN

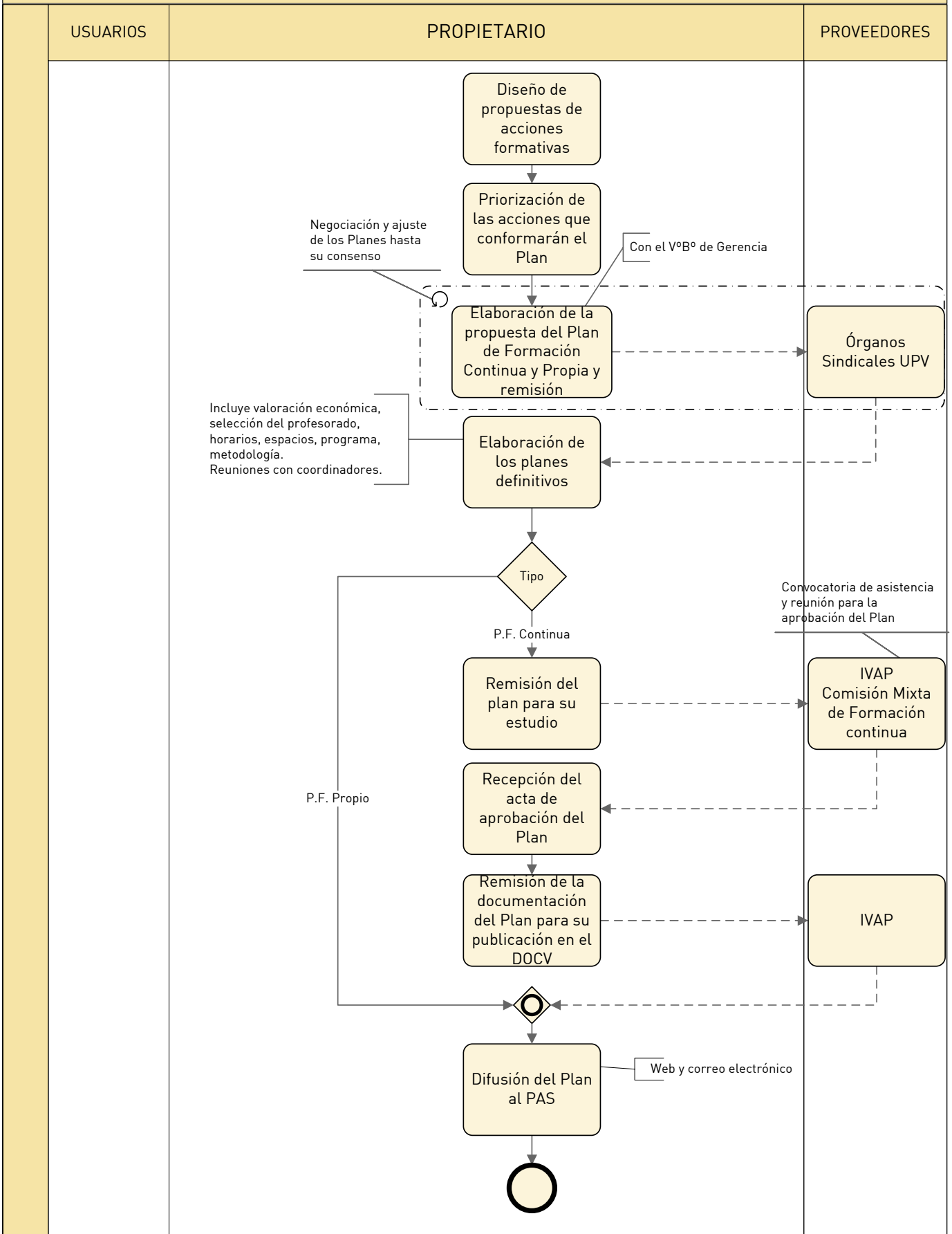

SRH11P02: EVALUACIÓN Y DISEÑO DE ACCIONES EXTRAORDINARIAS

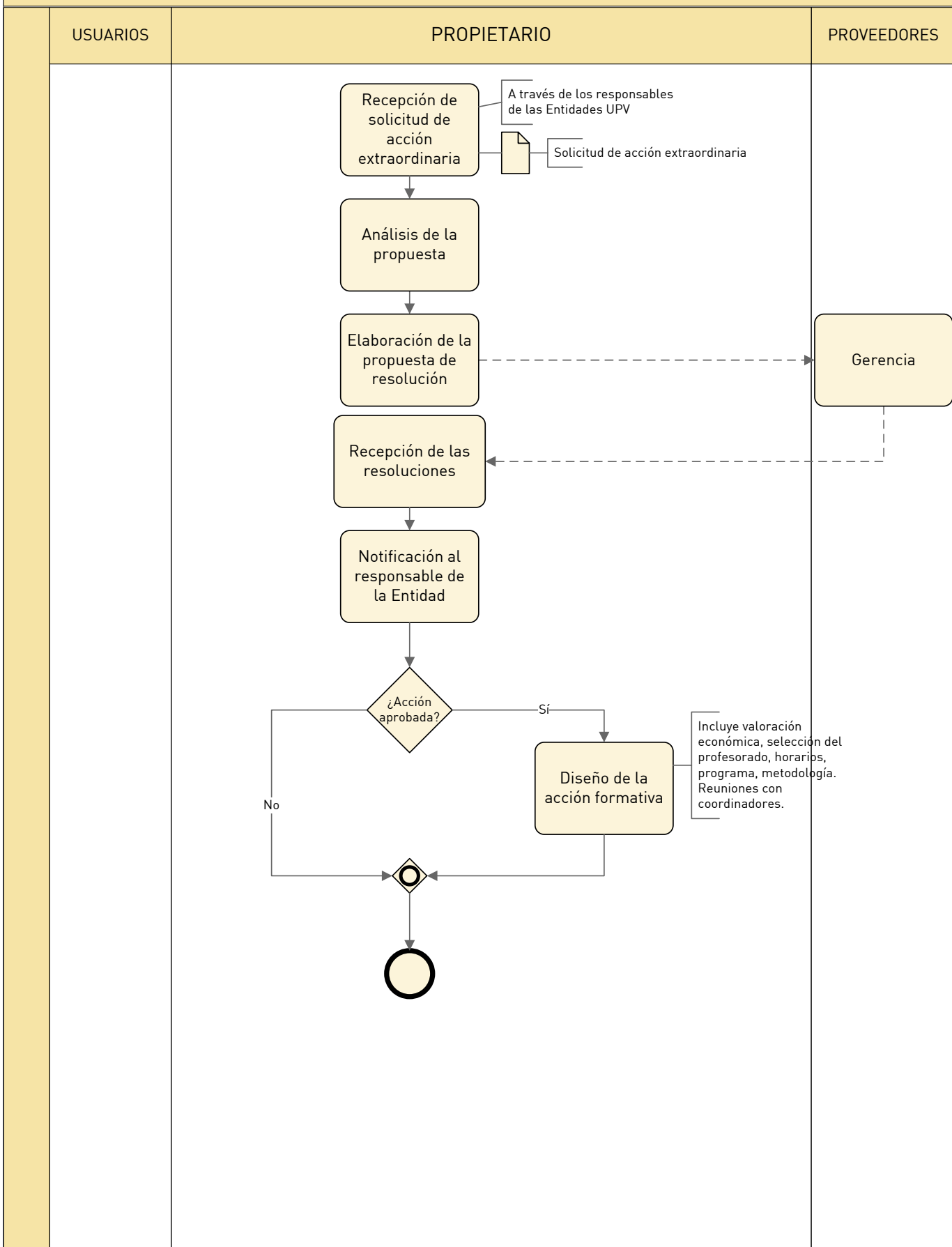

SRH11P03: PREINSCRIPCIÓN Y SELECCIÓN DE ALUMNOS

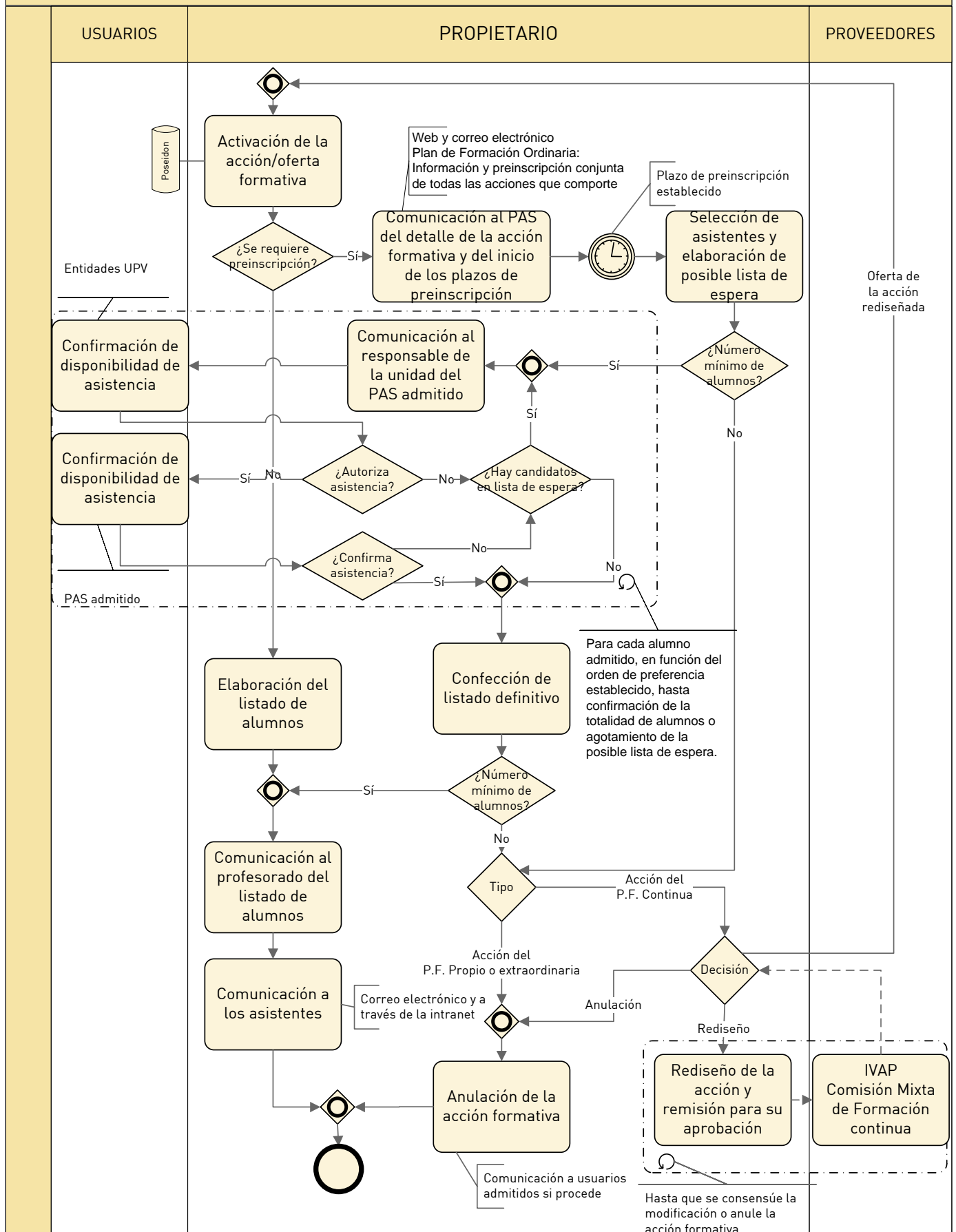

SRH11P04: CERTIFICACIÓN DE ALUMNOS Y PROFESORES

