

UNIVERSITAT
POLITÈCNICA
DE VALÈNCIA

OFICINA DE LA SECRETARIA GENERAL



MEMÒRIA D'ACTIVITATS ANY 2012



**És missió de l'Oficina de la Secretaria
General donar informació jurídica sobre
qualsevol assumpte relacionat amb
l'activitat pròpia de la Universitat als
òrgans de govern i de gestió i elaborar
informes i dictàmens jurídics**



ÍNDEX

Normativa aplicable	4
Recursos humans	7
Participació en el programa Pegasus	10
Publicació del “Butlletí Oficial de la Universitat Politècnica de València”	16
Dades generals dels expedients tramitats en activitat jurídic consultiva	18
Registre de contractes	26
Registre oficial de convenis	31



1

NORMATIVA APLICABLE



**RESOLUCIÓ DEL RECTOR, DE 30 DE SETEMBRE DE 2012, MITJANÇANT LA QUAL ES
MODIFICA LA RESOLUCIÓ DEL RECTOR, DE 7 D'ABRIL DE 2009, PER LA QUAL
S'APROVA L'ESTRUCTURA ORGÀNICA I FUNCIONAL DELS ÒRGANS DE GOVERN
UNIPERSONALS D'ÀMBIT GENERAL DE LA UNIVERSITAT POLITÈCNICA DE VALÈNCIA**

DEL SECRETARI GENERAL

Article 4. El secretari general és el fedatari públic dels actes i acords de la Universitat i assisteix el rector en les tasques d'organització i administració d'aquesta.

La Secretaria General és un òrgan universitari de naturalesa transversal que entén de tots els aspectes d'índole normativa, jurídica i competencial, que proposen i produïsquen els diferents òrgans col·legiats o unipersonals de la Universitat, i vetla expressament pel compliment de la legalitat i perquè l'exercici de l'activitat universitària s'ajuste a dret.

Depenen directament de la Secretaria General les unitats següents:

- Àrea de Coordinació i Planificació Jurídica.
- Servei d'Advocacia de la Universitat.
- Oficina del Secretari General.

**RESOLUCIÓ DEL RECTOR, DE 7 D'ABRIL DE 2009, PER LA QUAL S'APROVEN LES
NORMES D'ORGANITZACIÓ I FUNCIONAMENT DE LA SECRETARIA GENERAL**

Tercera. L'Oficina del Secretari General

Sota la direcció de l'Àrea de Coordinació i Planificació Jurídica, ha de desenvolupar les funcions següents:

- a) L'emissió d'informes i dictàmens jurídics sobre qualsevol assumpte relacionat amb l'activitat pròpia de la Universitat que se li encomane.



- b) L'informe dels plecs de clàusules administratives dels contractes subjectes al dret administratiu i l'assistència jurídica a les meses de contractació de la Universitat.
- c) L'informe dels convenis que subscriba la Universitat quan l'assumpte així ho requereix o ho disposa la Secretaria General.
- d) L'assessorament i el suport en els processos electorals de la Universitat en què ha d'intervenir la Secretaria General.
- e) La gestió, el seguiment i el control del Registre Públic de Convenis de la Universitat.
- f) La col·laboració en l'edició del *Butlletí Oficial de la Universitat Politècnica de València*.
- g) La gestió, el seguiment i el control del registre de béns immobles de la Universitat.
- h) Qualsevol altra que li encomane el secretari general o el director de l'Àrea de Coordinació i Planificació Jurídica.

REGLAMENT SOBRE PROTECCIÓ DE DADES DE CARÀCTER PERSONAL DE LA UNIVERSITAT POLITÈCNICA DE VALÈNCIA

(Aprovat pel Consell de Govern en la sessió d'11 de març de 2010)

Article 27. Oficina de la Secretaria General

1. Correspon a l'Oficina de la Secretaria General assessorar l'encarregat intern del tractament sobre l'homogeneïtzació i la fixació dels criteris aplicables en l'atenció als drets de l'interessat.



2

RECURSOS HUMANS



Els recursos humans adscrits a l'Oficina de la Secretaria General el 31 de desembre de 2012 proveïts van ser els següents:

Grup	Sector	Categoria
A1	Administració general	Cap de Servei
A1	Administració general	Lletrat
A1	Administració general	Lletrat
A1	Administració especial	Cap de Secció
C1	Administració general	Cap d'Unitat Administrativa
C1	Administració general	Cap de Grup
C1	Administració general	Administratiu

La distribució per sector d'aquests era:

Sector	Nre.	%
Administració general	6	85,71
Administració especial	1	14,29

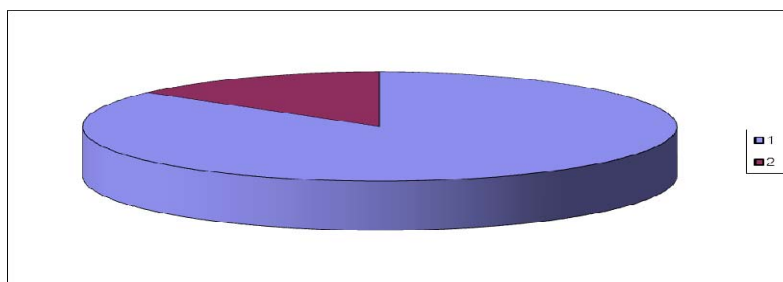

1. Administració general.
2. Administració especial.

La distribució per grup era:

Grup	Nre.	%
A1	4	57,14
C1	3	42,86



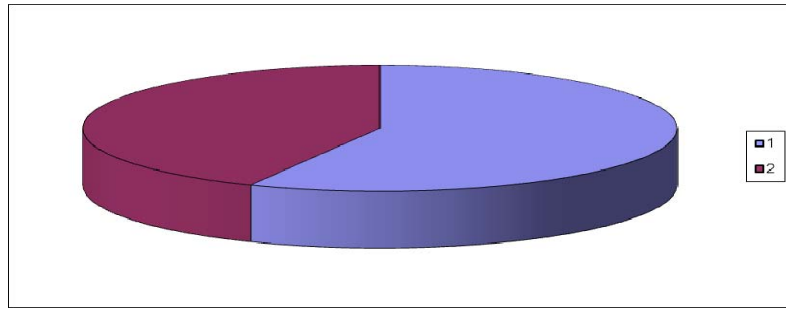

1. Grup A1.

2. Grup C1.

La distribució per categoria era:

Categoria	Nre.	%
Cap de Servei	1	14,29
Lletrat	2	28,57
Cap de Secció	1	14,29
Cap d'Unitat Administrativa	1	14,29
Cap de Grup	1	14,29
Administratiu	1	14,29

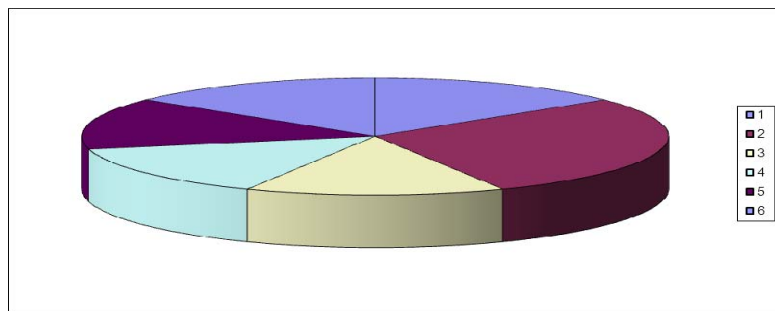

1. Cap de Servei.
2. Lletrat.
3. Cap de Secció.
4. Cap d'Unitat Administrativa.
5. Cap de Grup
6. Administratiu.



3

PARTICIPACIÓ EN EL PROGRAMA PEGASUS



L'Oficina de la Secretaria General participa com a servei administratiu que és de la Universitat en el programa PEGASUS de millora en la gestió de l'administració i els serveis universitaris de la Universitat Politècnica de València impulsat des de la Gerència.

Per a això, s'ha elaborat la carta de serveis, que es pot consultar en la pàgina web de l'Oficina de la Secretaria General en l'apartat de serveis prestats [http://www.upv.es/entidades/OSG/menu_744809v.html] i en què els processos i serveis auditats han sigut:

- OSG 01: Gestió de processos electorals de la UPV.
- OSG 02: Edició del BOUPV.
- OSG 03: Registre oficial de convenis.
- OSG 04: Gestió del règim disciplinari de membres de la comunitat universitària.
- OSG 05: Elaboració d'informes i dictàmens jurídics.
- OSG 06: Validacions.
- OSG07: Tràmits davant l'Agència Espanyola de Protecció de Dades.

En aquest sentit hem de destacar que en l'any 2012, ha estat actualitzada la carta de serveis, incloent el procés de Tràmits davant l'Agència Espanyola de Protecció de Dades.

Les dades dels processos i serveis en què hi ha un seguiment a través d'indicadors en l'any 2012 s'han donat les dades següents en el grau de compliment dels compromisos de qualitat:

Percentatge de Butlletí Oficial de la Universitat Politècnica de València publicats en el termini de compromís:

Descripció de l'indicador: des de la realització del Consell de Govern fins a la publicació en el web i en el cercador del BOUPV.



Valors:

Valor de referència: 40 dies.

Valor inacceptable: 60 dies.

Llindar: 90%

Periodicitat del seguiment: trimestral.

	1T2012	2T2012	3T2012	4T2012
Valor indicador (%)	100	100	100	100
Llindar (%)	90	90	90	90
Valor acceptable (dies)	40	40	40	40
Valor inacceptable (dies)	60	60	60	60

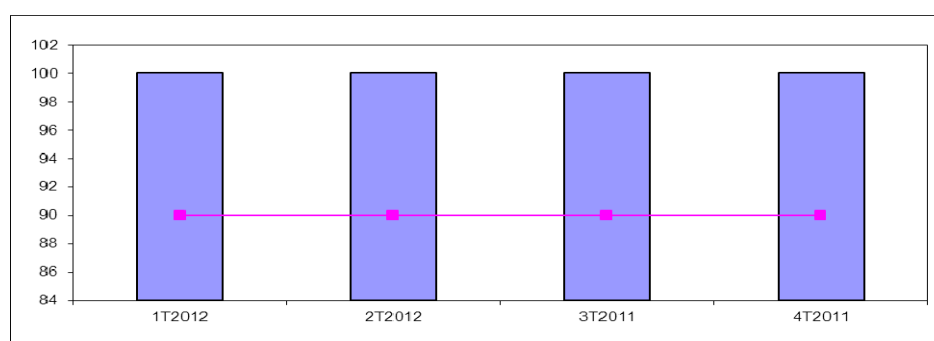

Percentatge d'informes sobre convenis elaborats en el termini de compromís:

Descripció de l'indicador: des de la recepció de l'esborrany del conveni fins a l'elaboració de l'informe (inclou l'anotació del conveni al registre).

Valors:

Valor de referència: 3 dies.

Valor inacceptable: 10 dies.

Llindar: 85%

Periodicitat del seguiment: trimestral.



	1T2012	2T2012	3T2012	4T2012
Valor indicador (%)	100	93,52	100	95,70
Llindar (%)	85	85	85	85
Valor acceptable (dies)	3	3	3	3
Valor inacceptable (dies)	10	10	10	10

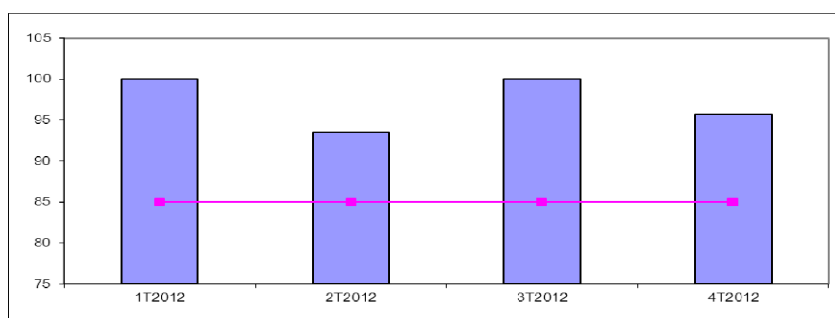

Percentatge d'informes i dictàmens jurídics elaborats en el termini de compromís:

Descripció de l'indicador: des de la recepció de la sol·licitud fins a l'emissió de l'informe.

Valors:

Valor de referència: 20 dies.

Valor inacceptable: 40 dies.

Llindar: 85%

Periodicitat del seguiment: trimestral.

	1T2012	2T2012	3T2012	4T2012
Valor indicador (%)	92	96,08	100	98
Llindar (%)	85	85	85	85
Valor acceptable (dies)	20	20	20	20
Valor inacceptable (dies)	40	40	40	40



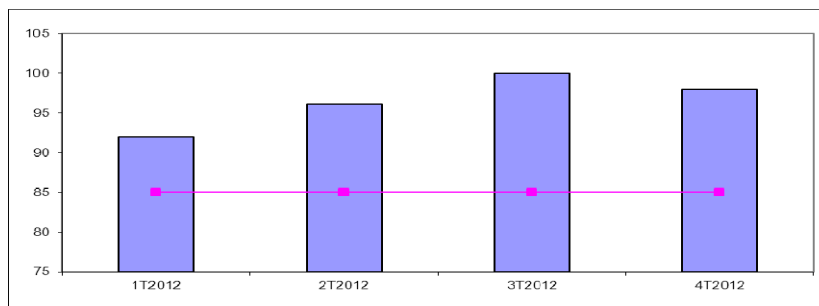

Percentatge d'informes de validació emesos en el termini de compromís:

Descripció de l'indicador: des de l'entrada al Registre General de la UPV fins al registre d'eixida a l'OSG

Valors:

Valor de referència: 3 dies.

Valor inacceptable: 10 dies.

Llindar: 85%

Periodicitat del seguiment: trimestral.

	1T2012	2T2012	3T2012	4T2012
Valor indicador (%)	95	94,74	100	100
Llindar (%)	85	85	85	85
Valor acceptable (dies)	3	3	3	3
Valor inacceptable (dies)	10	10	10	10

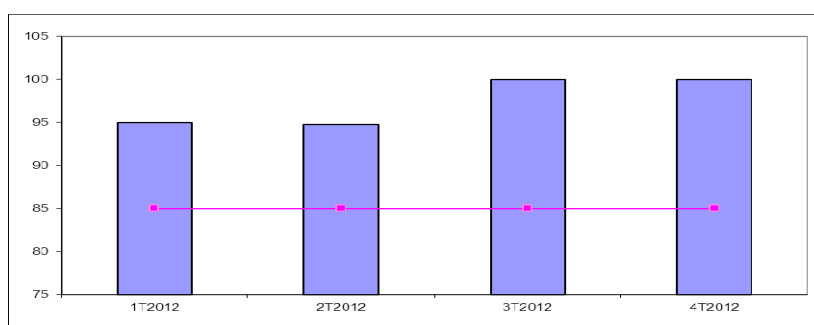

Percentatge de Tràmits davant l'Agència Espanyola de Protecció de Dades emesos en el termini de compromís:

Descripció de l'indicador: des de la recepció de la sol·licitud degudament emplenada fins a la remissió a l'Agència.

Valors:

Valor de referència: 90 dies.

Valor inacceptable: 100 dies.

Llindar: 85%

Periodicitat del seguiment: trimestral.

	1T2012	2T2012	3T2012	4T2012
Valor indicador (%)	100	100		100
Llindar (%)	85	85	85	85
Valor acceptable (dies)	3	3	3	3
Valor inacceptable (dies)	10	10	10	10

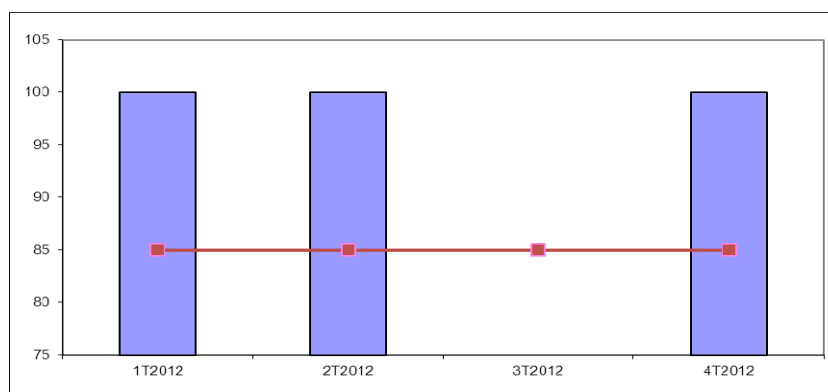

Finalment, indicar que el 7 de març de 2012, per part del Sr. Gerent es va lliurar el Certificat de Carta de Serveis emès per l'Associació Espanyola de Normalització i Certificació (AENOR) amb vigència fins al 15 de febrer de 2015.



4

PUBLICACIÓ DEL “BUTLLETÍ OFICIAL DE LA UNIVERSITAT POLITÈCNICA DE VALÈNCIA”



Al llarg de l'any 2012 s'han publicat onze *butlletins* durant tots els mesos, a excepció del mes d'agost, tal com estableix l'article 4 del Reglament del *Butlletí Oficial de la Universitat Politècnica de València*, aprovat pel Consell de Govern en la sessió de 9 de novembre de 2006 (BOUPV número 0, de desembre de 2006), i la distribució d'aquests és la següent:

Núm. BOUPV	Data de publicació
55	25/01/2012
56	29/02/2012
57	30/03/2012
58	27/04/2012
59	07/05/2012
60	07/06/2012
61	18/07/2012
62	06/09/2012
63	24/10/2012
64	04/12/2012
65	25/01/2013



5

**DADES GENERALS DELS EXPEDIENTS
TRAMITATS EN ACTIVITAT JURÍDIC
CONSULTIVA**



Respecte a l'activitat consultiva, en aquest àmbit essencial de l'exercici de la funció s'assegura el sotmetiment a la llei i al dret, és a dir, l'efectivitat del principi de legalitat que és una exigència constitucional: l'Oficina de la Secretaria General se situa junt amb el client-Administració per a prestar un assessorament permanent, no limitat als informes preceptius, encara que això siga molt important en àmbits essencials per a l'activitat administrativa com és l'àmbit de la contractació administrativa. No menys important és la labor de prevenció de la litigiositat que s'aconsegueix amb aquesta labor d'assessorament.

Junt amb aquesta labor formal d'emissió d'informes jurídics per escrit s'ha realitzat una activitat d'assessorament *in situ*, a través de consultes verbals o assistència a negociacions o sessions d'òrgans col·legiats. En aquest sentit, l'Oficina de la Secretaria General ha actuat com a òrgan d'assessorament tècnic permanent, i ha incorporat actuacions basades no solament en el consell escrit, sinó en funció de les necessitats de les qüestions que s'han plantejat. Així es dedueix de l'assistència de l'Oficina de la Secretaria General a les meses de contractació, a què sempre n'assisteix un lletrat, assistència obligatòria derivada d'un precepte legal.

També cal destacar l'activitat realitzada en la resposta a les consultes jurídiques presencials i telefòniques, en què es dona una activitat d'atenció immediata als òrgans de govern i en determinades circumstàncies als altres membres de la comunitat universitària derivada del mateix funcionament de l'activitat universitària i dels mandats establits en diversa normativa d'aplicació, i és rellevant l'àmplia diversitat de matèries sobre les quals es plantegen les nombroses consultes i que afecten tots els àmbits d'activitat de la Universitat.



Finalment, s'ha de destacar que l'Oficina de la Secretaria General continua immersa en un procés constant de modernització i adequació a les necessitats del client-Administració. Així mateix, suposa un estalvi, sense minva d'eficiència i garantia d'alta qualitat, amb relació a l'alternativa dels bufets privats.

Durant l'annualitat 2012 s'han tramitat 911 expedients en aquest àmbit, això sense comptar les consultes respostes a través de consultes verbals o assistència a negociacions o sessions d'òrgans col·legiats, en què la distribució per mesos és la següent:

Mes	Nre.	%
Gener	76	8,34
Febrer	87	9,55
Març	105	11,53
Abril	55	6,04
Maig	70	7,68
Juny	100	10,98
Juliol	85	9,33
Agost	1	0,11
Setembre	100	10,98
Octubre	80	8,78
Novembre	89	9,77
Desembre	63	6,92

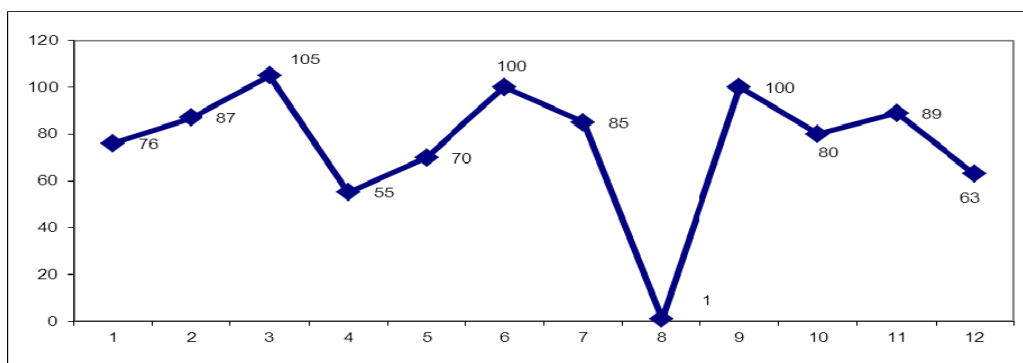

En el nombre d'expedients considerats per mesos s'ha de prendre en consideració els períodes de vacances de Falles en el mes de març, de Setmana Santa i Pasqua durant el



mes d'abril, el mes d'agost i al desembre Nadal, en què en descendeix el nombre a causa dels dies no laborables.

La distribució del nombre total dels expedients per processos, prenent en consideració els auditats en la carta de serveis de l'Oficina de la Secretaria General i els no auditats en aquesta, però que en formen part de les competències, va ser la següent:

Tipus	Nre.	%
Butlletí Oficial de la Universitat	11	1,21
Contratació administrativa	257	28,21
Control de legalitat	26	2,85
Delegació de signatura, competències i assistència	14	1,54
Eleccions UPV	3	0,33
Informes	119	13,06
Protecció de dades	9	0,99
Règim disciplinari comunitat universitària	12	1,32
Registre de contractes	66	7,24
Registre de persones jurídiques UPV	11	1,21
Registre oficial de convenis	380	41,71
Responsabilitat patrimonial	3	0,33

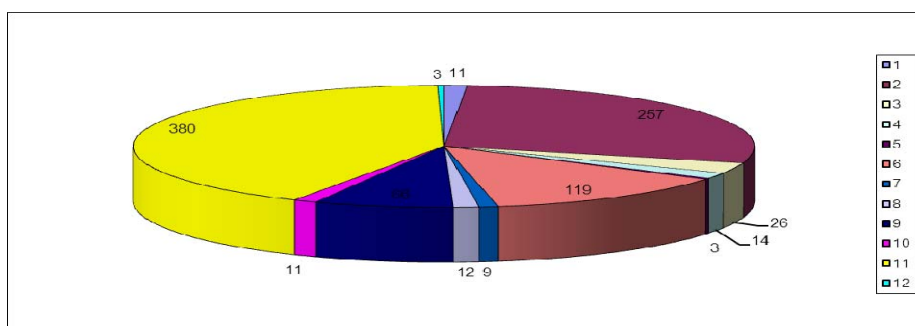

1. Butlletí Oficial de la Universitat.
2. Contratació administrativa.
3. Control de legalitat.
4. Delegació de signatura, competències i assistència.
5. Eleccions UPV.
6. Informes.
7. Protecció de dades.
8. Règim disciplinari comunitat universitària.
9. Registre de contractes.
10. Registre de persones jurídiques UPV.
11. Registre oficial de convenis.
12. Responsabilitat patrimonial.



Respecte de la distribució per mesos dels expedients per processos, a continuació s'indiquen les dades:



Tipus	Gener	Febrer	Març	Abril	Maig	Juny	Juliol	Agost	Setembre	Octubre	Novembre	Desembre
Butlletí Oficial de la Universitat	1	1	1	1	1	1	1	0	1	1	1	1
Registre de convenis	31	33	53	27	31	50	37	1	24	26	38	29
Registre de contractes	3	10	8	3	2	6	9	0	8	7	9	1
Informes jurídics	11	13	14	7	13	12	8	0	11	8	12	10
Registre de persones jurídiques	0	1	1	1	1	3	2	0	0	2	0	0
Validacions	6	9	5	4	5	10	7	0	17	2	5	4
Taules de contractació	13	16	17	8	10	14	14	0	34	28	18	11
Responsabilitat patrimonial	0	0	0	0	1	0	1	0	0	1	0	0
Règim disciplinari comunitat universitària	1	0	3	1	2	0	2	0	1	0	1	1
Protecció de Dades	0	2	2	0	2	0	0	0	0	0	2	1
Eleccions	0	0	0	0	0	1	1	0	0	0	1	0
Control de legalitat	9	1	0	1	1	1	2	0	4	2	1	4
Delegació de signatura, competències i assistència	1	1	1	2	1	2	1	0	0	3	1	1
	76	87	105	55	70	100	85	1	100	80	89	63



Butlletí Oficial de la Universitat:

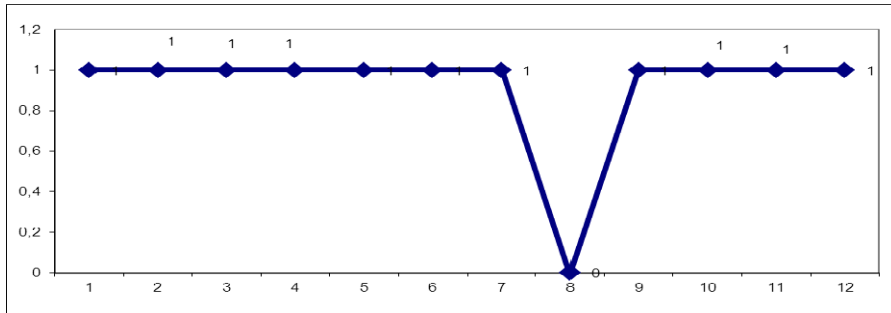

Contractació administrativa:

Taules de contractació

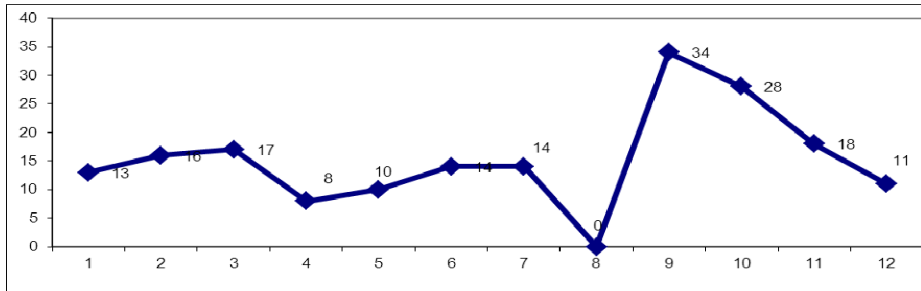

Validacions

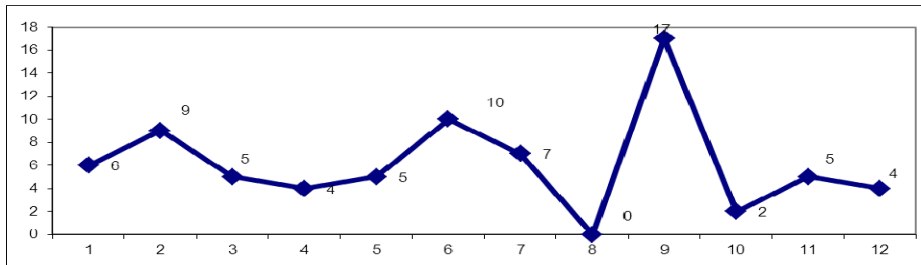

Control de legalitat:

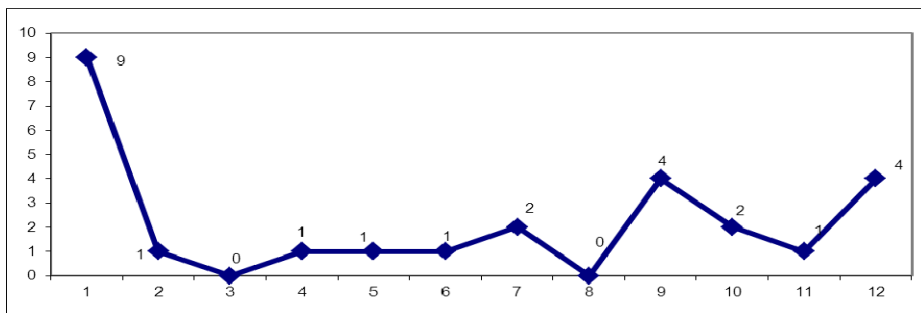

Delegació de signatura, competències i assistència:

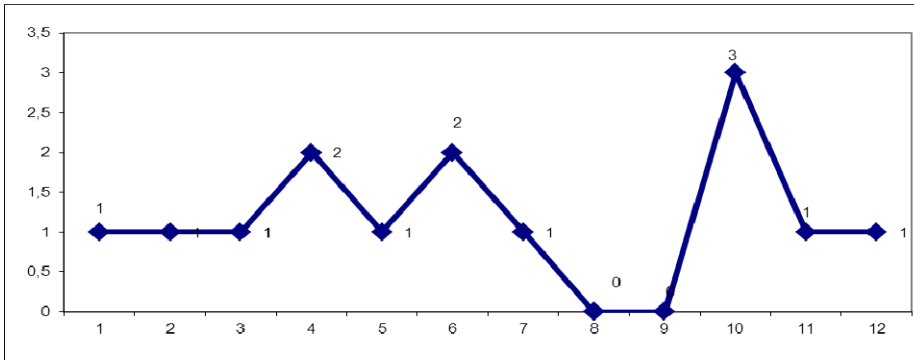

Eleccions UPV:

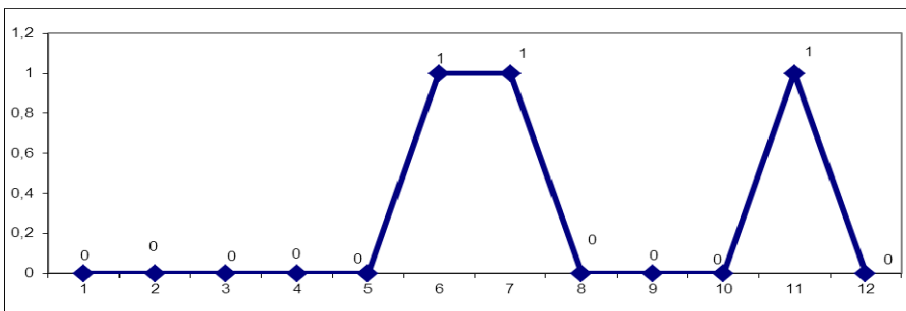

Informes jurídics:

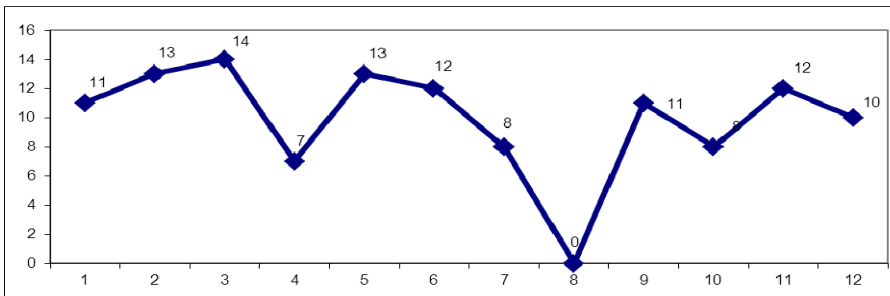

Protecció de dades:

Legalització

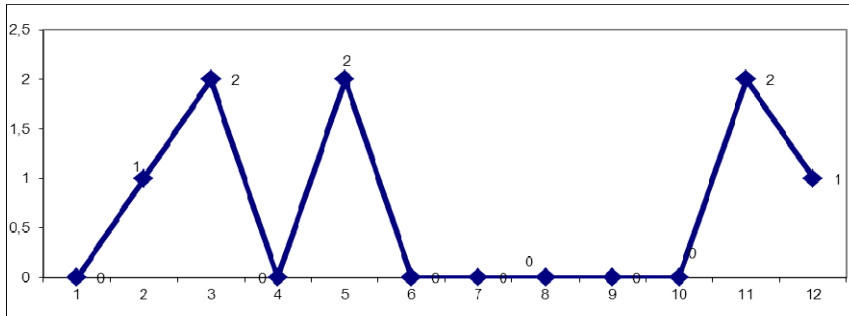

Drets d'accés

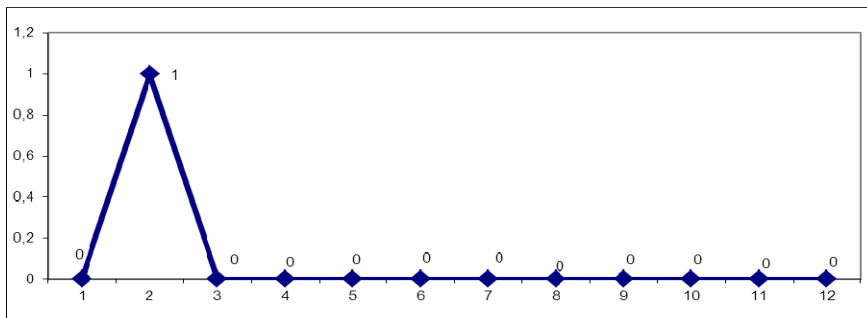

Drets de cancel·lació, rectificació i oposició

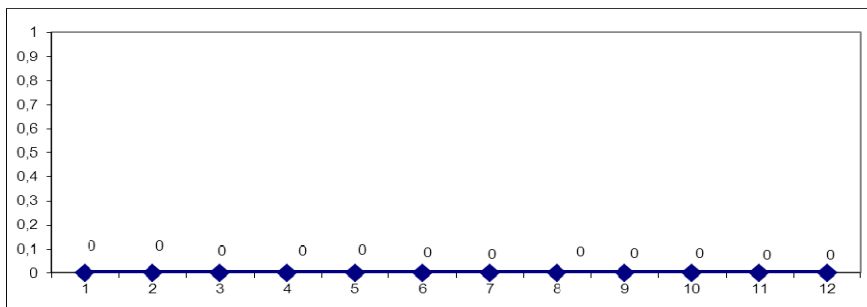

Règim disciplinari comunitat universitària:

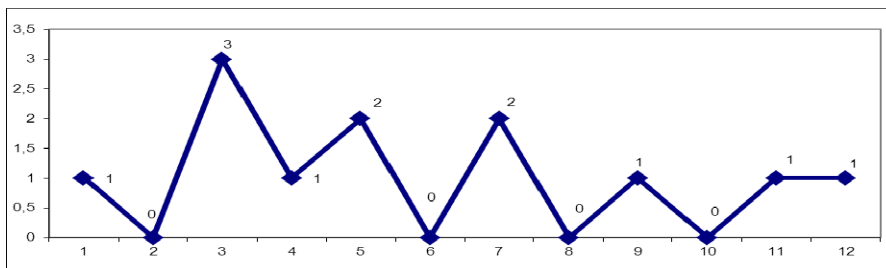

Registre de contractes:

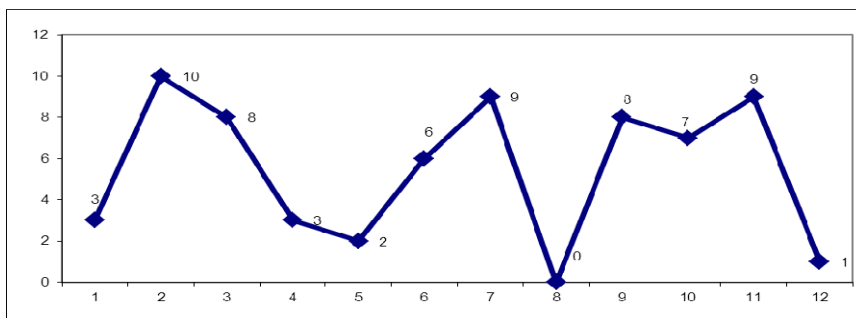

Registre de persones jurídiques UPV:

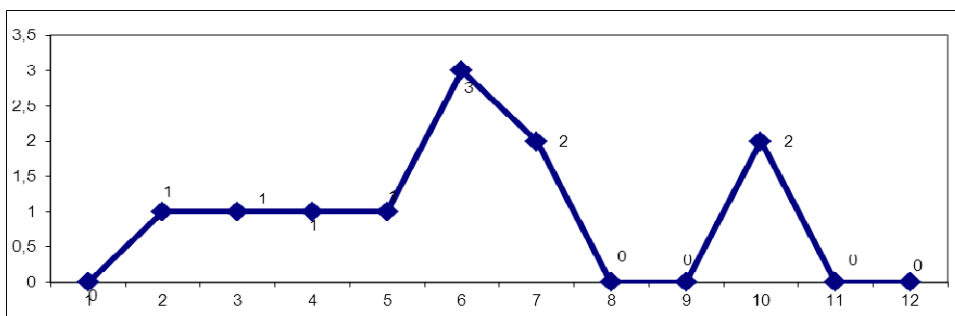

Registre oficial de convenis:

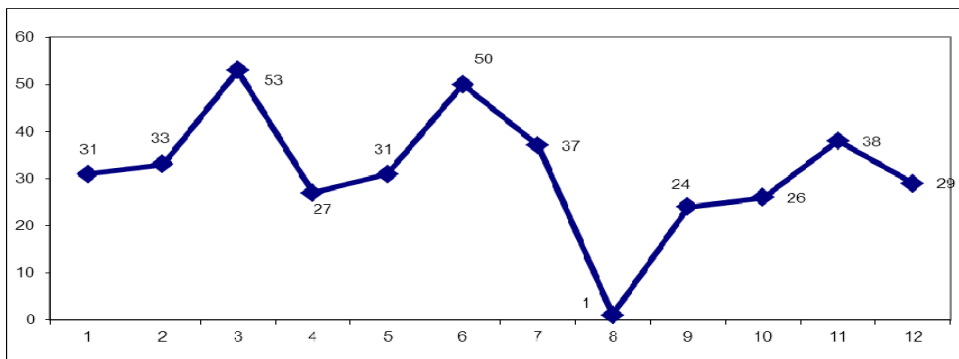

Responsabilitat patrimonial:

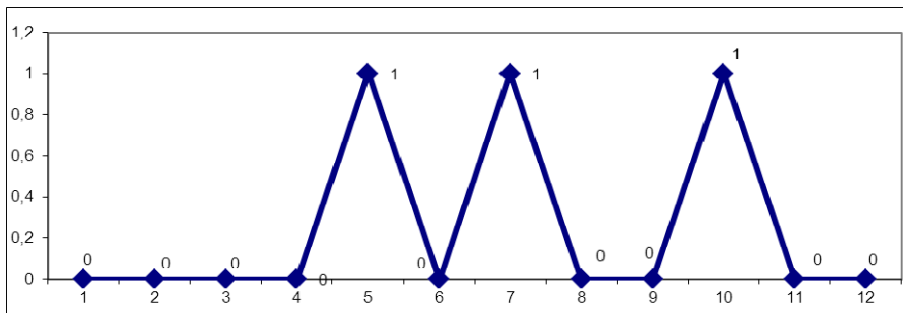

6

REGISTRE DE CONTRACTES



Els contractes inclosos en aquest registre únicament són els que es regeixen pel dret privat i que subscriu la Universitat amb persones físiques o jurídiques, i queden, per tant, exclosos els contractes regulats pel Reial Decret Legislatiu 3/2012, de 14 de novembre, pel qual s'aprova el text refós de la Llei de Contractes del Sector Públic.

Evolució de nombre de contractes inscrits al Registre els últims cinc anys:

Anualitat	Nre.
2007	8
2008	21
2009	84
2010	73
2011	74
2012	66

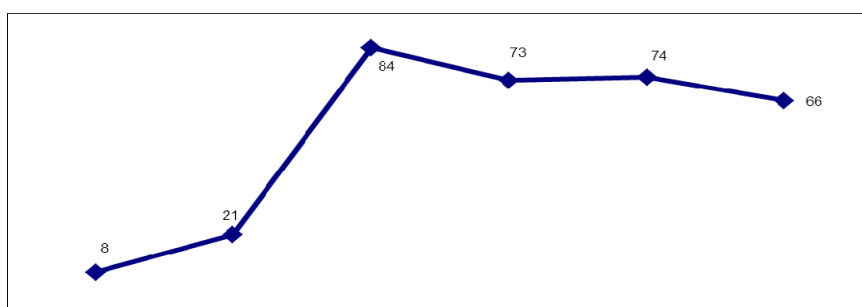

Contractes segons el tipus subscrits el 2012:

Tipus	Nre.	%
Cessió de béns	2	2,70
Culturals i esportius	10	13,51
Formació no reglada	34	45,95
Gestió administrativa	5	6,76
Innovació, investigació i transferència de tecnologia	3	4,05
Prestació de serveis	14	18,92



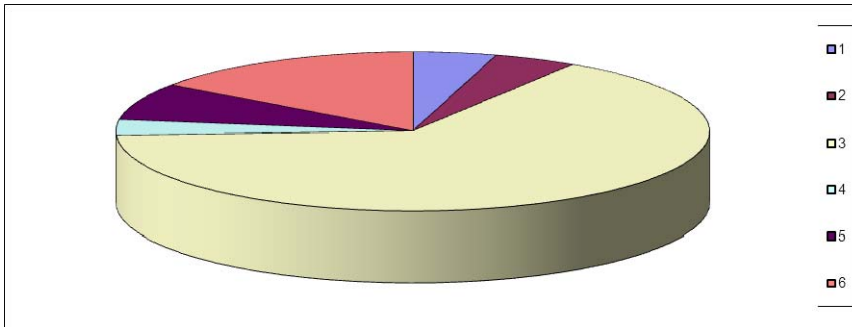

1. Cessió de béns.
2. Culturals i esportius.
3. Formació no reglada.
4. Gestió administrativa.
5. Innovació, investigació i transferència de tecnologia.
6. Prestació de serveis.

Distribució de contractes per continents:

Continent	Nre.	%
Europa	54	81,8
Amèrica	11	16,7
Àsia	1	1,52

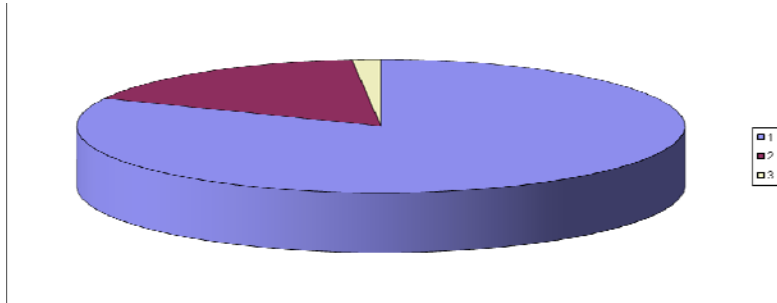

1. Europa.
2. Amèrica.
3. Àsia.

Distribució de contractes per països:

País	Nre.	%
Alemanya	1	1,52
Bèlgica	1	1,52
Xina	1	1,52
Colòmbia	3	4,55
Cuba	1	1,52
Espanya	48	72,73



País	Nre.	%
Estats Units de Nord Amèrica	1	1,52
Hondures	3	4,55
Irlanda	1	1,52
Mèxic	2	3,03
Portugal	2	3,03
Regne Unit de Gran Bretanya i Irlanda del Nord	1	1,52
Uruguai	1	1,52

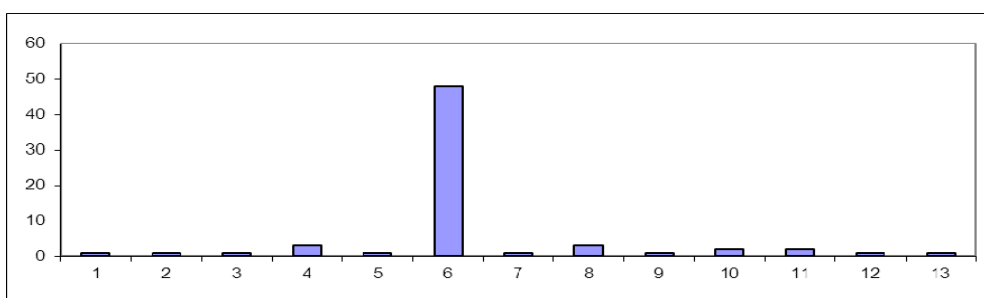

1. Alemanya.
2. Bèlgica.
3. Xina.
4. Colòmbia.
5. Cuba.
6. Espanya.
7. Estats Units de Nord Amèrica.
8. Hondures.
9. Irlanda.
10. Mèxic.
11. Portugal.
12. Regne Unit de Gran Bretanya i Irlanda del Nord.
13. Uruguai.

Distribució de contractes per comunitats autònomes:

Comunitat autònoma	Nre.	%
Andalusia	2	4,08
Aragó	1	2,04
Catalunya	1	2,04
Comunitat Valenciana	27	55,10
Illes Balears	1	2,04
Illes Canàries	6	12,24
Madrid	11	22,45



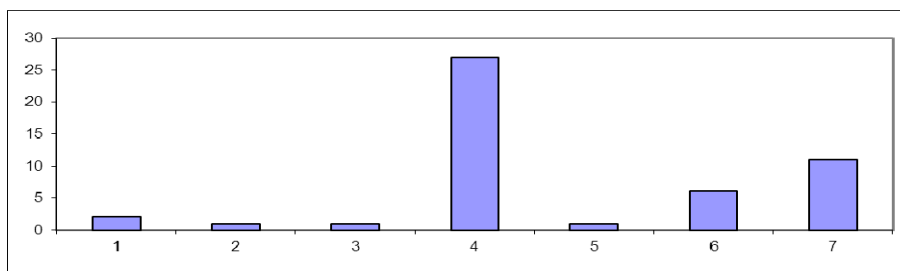

1. Andalusia.
2. Aragó.
3. Catalunya.
4. Comunitat Valenciana.
5. Illes Balears.
6. Illes Canàries
7. Madrid.

Distribució de contractes per províncies:

Província	Nre.	%
Alacant	1	2,04
Almeria	0	0,00
Barcelona	1	2,04
Castelló	3	6,12
Illes Balears	1	2,04
Las Palmas	2	4,08
Madrid	11	22,45
Màlaga	1	2,04
Santa Cruz de Tenerife	4	8,16
Sevilla	1	2,04
València	23	46,94
Saragossa	1	2,04

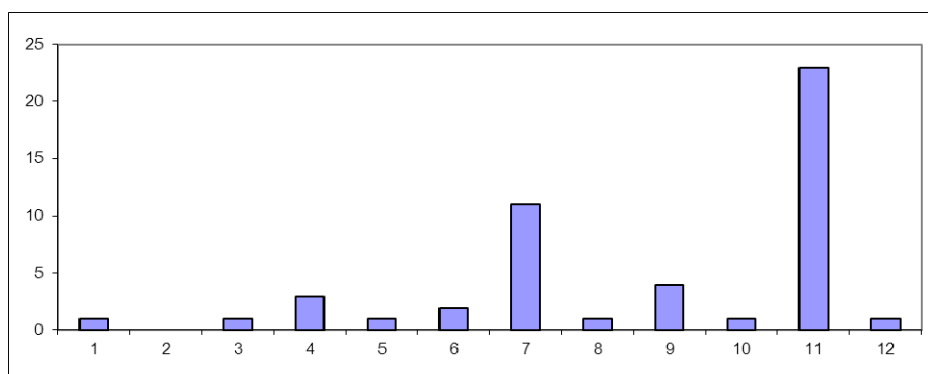

- | | |
|------------------------------------------------------------------------------------|-------------------------------------------------------------------------------------------|
| <ol style="list-style-type: none"> 1. Alacant. 2. Almeria. | <ol style="list-style-type: none"> 7. Castelló. 8. Illes Balears. |
|------------------------------------------------------------------------------------|-------------------------------------------------------------------------------------------|



3. Barcelona.
4. Madrid.
5. Màlaga.
6. Santa Cruz de Tenerife.
9. Las Palmas.
10. Sevilla.
11. València.
12. Saragossa.



7

REGISTRE DE CONVENIS



S'inscriuen al Registre Oficial de Convenis tots els convenis que la Universitat Politècnica de València subscriu amb institucions o persones físiques o jurídiques nacionals o estrangeres per a la promoció i el desenvolupament dels fins institucionals propis de la Universitat.

Evolució del nombre de convenis inscrits al Registre els últims sis anys:

Anualitat	Nre.
2007	304
2008	263
2009	297
2010	294
2012	362
2012	382

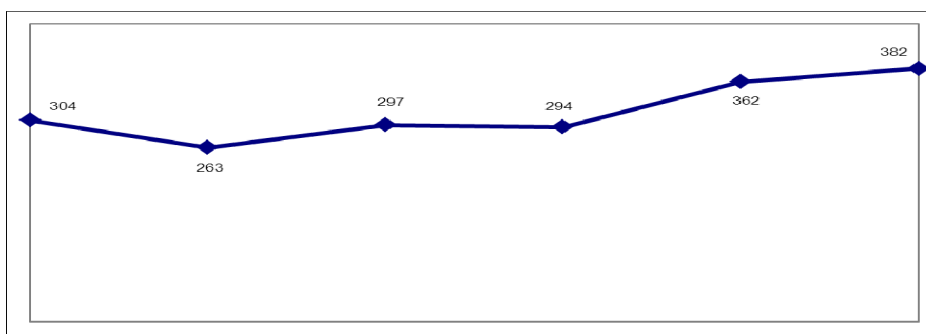

Convenis segons el tipus subscrits el 2012:

Tipus	Nre.	%
Acció internacional	6	1,57
Càtedra i aula d'empresa	23	6,02
Cessió de béns	4	1,05
Cessió d'espais	24	6,28
Culturals i esportius	58	15,18
Formació no reglada	30	7,85
Formació reglada	27	7,07
Gestió administrativa	17	4,45
Innovació, investigació i transferència de tecnologia	28	7,33
Intercanvi d'estudiants	30	7,85
Intercanvi de PDI	6	1,57
Marc	62	16,23



Tipus	Nre.	%
Patrocini/subvenció	32	8,38
Pràctiques d'estudiants	36	9,42
Prestació de serveis	3	0,79

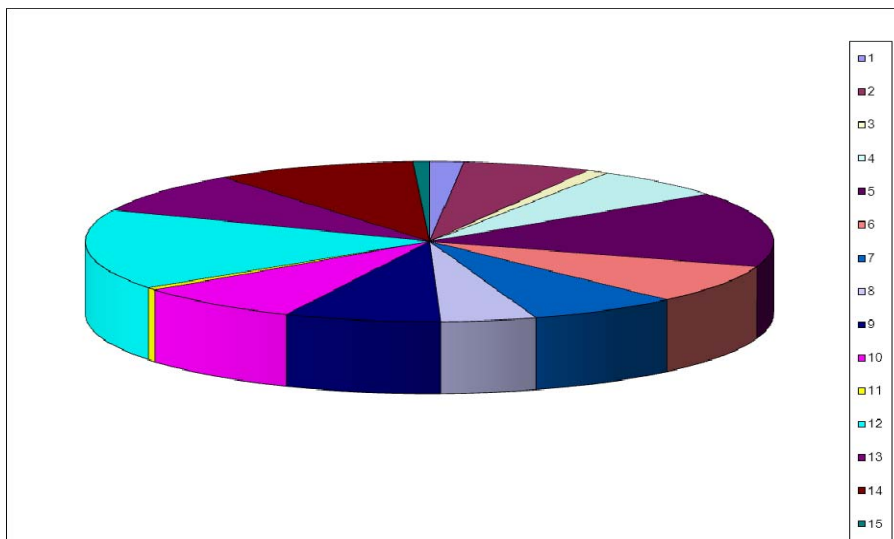

1. Acció internacional.
2. Càtedra i aula d'empresa.
3. Cessió de béns.
4. Cessió d'espais.
5. Culturals i esportius.
6. Formació no reglada.
7. Formació reglada.
8. Gestió administrativa.
9. Innovació, investigació i transferència de tecnologia.
10. Intercanvi d'estudiants.
11. Intercanvi de PDI.
12. Marc.
13. Patrocini.
14. Pràctiques d'estudiants.
15. Prestació de serveis.

Distribució de convenis per continents:

Continent	Nre.	%
Europa	283	74,08
Àfrica	7	1,83
Àsia	6	1,57
Amèrica	86	22,51



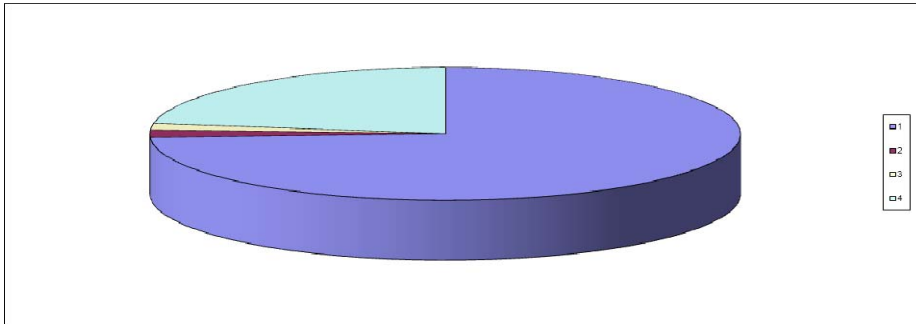

1. Europa.
2. Àfrica.
3. Àsia.
4. Amèrica.

Distribució de convenis per països:

País	Nre.	%
Alemanya	3	0,81
Argentina	8	2,16
Bèlgica	2	0,54
Bolívia	2	0,54
Brasil	8	2,16
Xile	8	2,16
Xina	2	0,54
Colòmbia	9	2,43
Costa Rica	1	0,27
Croàcia	1	0,27
Cuba	1	0,27
Equador	2	0,54
Espanya	248	66,85
Estats Units de Nord Amèrica	16	4,31
Finlàndia	1	0,27
França	5	1,35
Guatemala	2	0,54
Guinea Bissau	1	0,27
Hondures	2	0,54
Israel	1	0,27
Itàlia	7	1,89
Japó	1	0,27
Kazakhstán	1	0,27
Marroc	4	1,08
Mèxic	10	2,70



País	Nº	%
Nicaragua	4	1,08
Paraguai	3	0,81
Perú	4	1,08
Portugal	1	0,27
Regne Unit de Gran Bretanya i Irlanda del Nord	1	0,27
República Dominicana	3	0,81
Romania	1	0,27
Rússia	2	0,54
Suècia	1	0,27
Suïssa	2	0,54
Ucraïna	1	0,27
Uruguai	1	0,27
Veneçuela	1	0,27

Distribució de convenis per comunitats autònomes:

Comunitat autònoma	Nre.	%
Andalusia	3	1,16
Aragó	2	0,77
Astúries	2	0,77
Catalunya	6	2,32
Castella i Lleó	1	0,39
Comunitat Valenciana	206	79,54
Comunitat de Madrid	30	11,58
Extremadura	2	0,77
Galícia	2	0,77
Múrcia	5	1,93

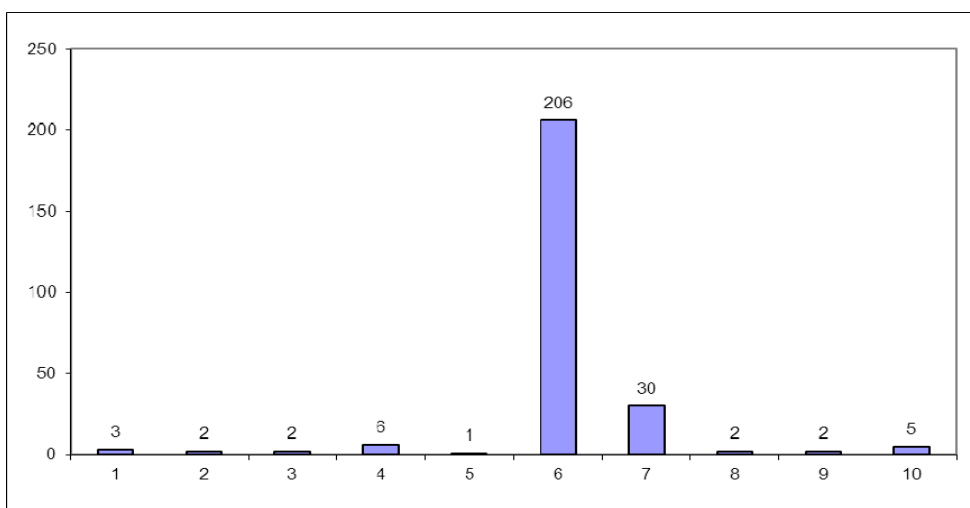

1. Andalusia.
2. Aragón.
3. Catalunya.
4. Castella i Lleó.
5. Comunitat Valenciana.
6. Comunitat de Madrid.
7. Extremadura.
8. País Basc.
9. Galícia.
10. Múrcia.

Distribució de convenis per províncies:

Província	Nre.	%
Alacant	32	12,36
Astúries	2	0,77
Badajoz	2	0,77
Barcelona	6	2,32
Castelló	3	1,16
Huelva	1	0,39
La Corunya	2	0,77
Lleó	1	0,39
Madrid	31	11,97
Múrcia	5	1,93
Sevilla	2	0,77
Terol	1	0,39
València	170	65,64
Saragossa.	1	0,39

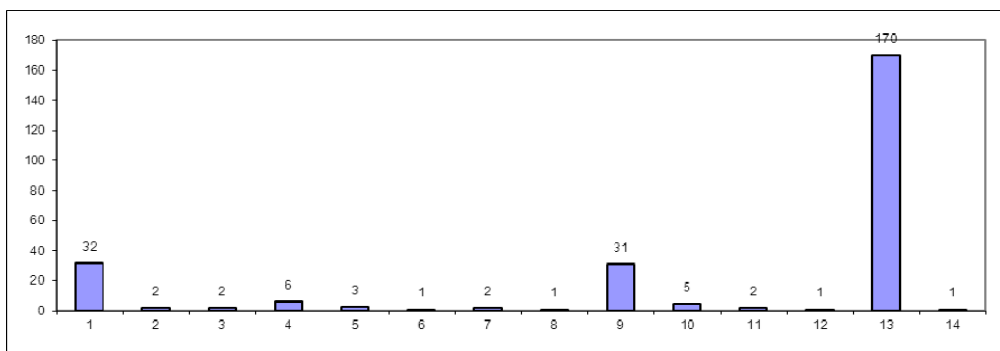

1. Alacant.
2. Astúries.
3. Badajoz.
4. Barcelona.
5. Castelló.



6. Huelva.
7. La Corunya.
8. Lleó.
9. Madrid.
10. Múrcia.
11. Sevilla.
12. Terol.
13. València.
14. Saragossa.

