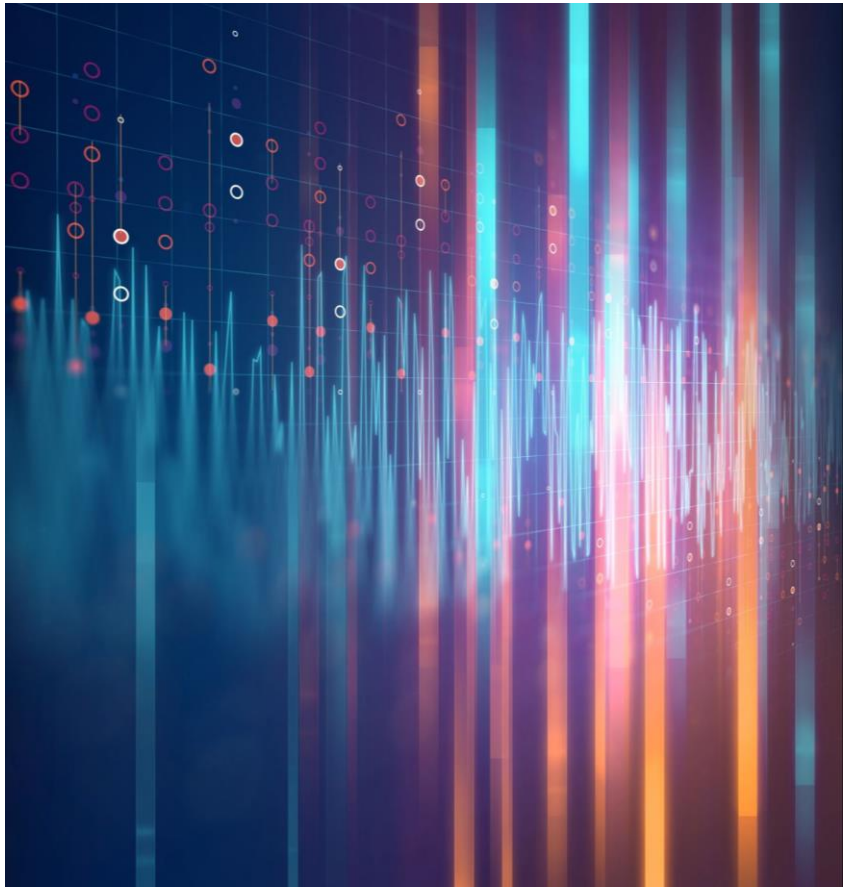

ADE 20 Años

FACULTAD DE ADMINISTRACIÓN Y DIRECCIÓN DE EMPRESAS. UPV

Dobles grados internacionales

Grado en ADE

3 grados

“Bachelor Grande École-BGE”

- IÉSEG School of Management (Université Catholique de Lille)
- Lille/Paris, Francia.

"Bachelor in Business Administration”

- Faculty of Economics and Management, Czech University of Life Sciences (CULS)
- Praga, República Checa.

“Bachelor of Business Administration”

- Faculty of Engineering and Business, Turku University of Applied Sciences (TUAS)
- Turku, Finlandia.

Ventajas

- Dos títulos de grado, uno obtenido cursando tan sólo un año de estudios
- Ventaja competitiva a la hora de solicitar el trabajo (título doble/título extranjero)
- Experiencia de ser estudiante a tiempo completo en una universidad extranjera
- Posibilidad de continuar con estudios de posgrado
- Mejorar el inglés + aprender/mejorar otra lengua extranjera
- Networking para futuras oportunidades laborales

Requisitos para todos los dobles grados

180 ECTS aprobados (los tres primeros cursos completos)

Nivel B2 de inglés (certificado oficial)

Motivación y responsabilidad

Motivación y responsabilidad

Las plazas Erasmus de doble grado no son convertibles en plazas ordinarias Erasmus

Cambio de decisión en el destino – vuelta a la UPV

Bachelor Grande École-BGE”

- https://www.ieseg.fr/es/
- Campus Lille y Campus Paris

Secuencia temporal

CURSO	UNIVERSIDAD	ECTS
1	UPV	60
2	UPV	60
3	UPV	60
4	IÈSEG	60
	Elaboración del TFG en la UPV	7,5
Prácticas extracurriculares	España (antes de irse a IÈSEG)	22,5

Para obtener el doble grado

Aprobar 60 ECTS en IÈSEG:

- Asignaturas de 3er curso del grado de IÈSEG que no han sido cursadas anteriormente en ADE
- Obligatorio mínimo 5 ECTS en asignaturas relacionadas con la Dirección de Recursos Humanos
- Obligatorio mínimo 10 ECTS en asignaturas relacionadas con Negocios Internacionales

Realizar prácticas extracurriculares equivalentes a 22,5 ECTS antes de irse a IÈSEG

Realizar el TFG en ADE, en español o en inglés, 7,5 ECTS

¿En qué asignaturas matricularse en la UPV?

Curso	Asignaturas ADE	ECTS
4	**Obligatorias** - Dirección Financiera 6 ECTS en movilidad - Dirección RRHH 6 ECTS en movilidad - Lengua extranjera 4,5 ECTS en movilidad **Optativas** - Intensificación 18 ECTS en movilidad - Optativas transversales 4,5 ECTS en movilidad - Optativas prácticas en empresa 13,5 ECTS en movilidad **TFG 7,5 ECTS matrícula ordinaria**	**52,5 en movilidad** **7,5 ordinaria**

Reconocimiento de asignaturas cursadas en IÈSEG

- Reconocimiento en un solo bloque
- 60 ECTS en destino por 52,5 ECTS en UPV
- Gran oferta asignaturas IÈSEG
- 0,5 – 4 créditos

2021_TR_L_S6_JAN_MU - Bachelor Business Game	2,00
2021_IBP_L_NA_JAN_O - Financial Accounting and ...	2,00
2021_BA3_L_S6_JAN_O - PEOPLE MANAGEMENT IN OPER...	2,00
2021_BA3_L_S5_SEP_CC - Performance Management	4,00
2021_IBP_L_NA_JAN_O - Initial Public Offerings	2,00
MKTB3-CE23UE - Market research	3,50
STRB3-CE05UE - CSR team project	3,00
OPSB3-CE05UE - Industrial Realities	2,50
STRB3-CE01UE - Fundamentals of Strategy	3,00
PROB3-CE03UE - Talents 3	2,00
MISB3-CE01UE - MIS	3,50
MKTIN-EI13CE - Consumer Behaviour: New t...	2,00
DEVB3-CS03UE - RELATIONAL INTELLIGENCE	0,50
NEGB3-CE07UE - INTRODUCTION TO NEGOSIATI...	1,50
FINB3-EE14EU - Fundamentals of financial...	2,00
NEGMA-EI04UE - NEGOTIATION AND PURCHASIN...	2,00
MKTB3-EE20UE - Global Brand Management	2,00
HRM-HRMIN-EI03UE - FUNDAMENTALS OF MANAGEMEN...	2,00
MIS-IN-EI02UE - DIGITAL REVOLUTION: DISRU...	2,00

Para hacer las prácticas en empresas

22,5 ECTS en prácticas en empresas modalidad extracurricular

- Inscribirse en la base de datos curricular
- Participar en los procesos de selección abiertos o encontrar una práctica por tus propios medios
- Formalizar el convenio de prácticas en empresas
- Modalidad presencial u on-line
- En España o en el extranjero
- Mas información: empreade@ade.upv.es www.ade.upv.es , prácticas en empresas

562,5 horas de prácticas

Antes de incorporarse en destino

Bachelor in Business Administration

Faculty of Economics and Management

https://www.pef.czu.cz/en

Secuencia temporal

Curso	Universidad	ECTS
1	UPV	60
2	UPV	60
3	UPV	60
4 – 5 (Semestre A)	CULS	90
	TFG en la UPV	7,5

Para obtener el doble grado

Aprobar 90 ECTS en CULS-FEM:

- 65 ECTS correspondientes a asignaturas
- Se pueden elegir asignaturas de BSc in Business Administration (BBA) y de BSc in Economics and Management (BEM)

De los 65 ECTS, hay que elegir 7 asignaturas “obligatorias” de BBA (35 ECTS)

- Essentials of Juridical Sciences (5)
- Commercial and Civil Law (5)
- Economics I (5)
- Economics II (5)
- Accounting Theory (5)
- Management Theory (5)
- Information Systems (5)

Para obtener el doble grado

Además de estas asignaturas, hay que cursar 30 ECTS:

- Human Resources Management (BEM), 5 ECTS
- Investment and Long Term Financing (BBA), 5 ECTS
- resto a elegir de los dos grados

5 ECTS correspondientes a una práctica en empresa

- Puede ser realizada en Valencia y reconocida en CULS

20 ECTS correspondientes a Bachelor thesis (TFG en CULS)

- Defensa TFG en la FADE
- Posible hacer el TFG (en inglés) en la FADE y que sea reconocido por CULS

¿En qué asignaturas matricularse en UPV?

Year	GADE courses	ECTS
4	**Obligatorias** Dirección Financiera 6 ECTS en movilidad Dirección RRHH 6 ECTS en movilidad Lengua extranjera 4,5 ECTS en movilidad **Optativas** Intensificación 1 18 ECTS en movilidad Intensificación 2 18 ECTS en movilidad Optativas transversales 9 ECTS en movilidad Optativas prácticas en empresa 13,5 ECTS en movilidad **<u>TFG 7,5 ECTS matrícula ordinaria</u>** Prácticas extracurriculares 5 ECTS	87,5

Reconocimiento de asignaturas

En un solo bloque

Una gran variedad de asignaturas en inglés

La mayoría son de 5 créditos

Se pueden elegir asignaturas de Master

Examen final

Después de aprobar 90 créditos, es obligatorio presentarse a un examen para obtener el título de Bachelor

Convocatorias: mayo-junio o enero-febrero

Se puede hacer en CULS-FEM o por video conferencia desde Valencia

Los contenidos del examen: contenidos de las 7 asignaturas obligatorias del BBA

Preguntas 3 meses antes para preparar

Una pregunta sobre TFG y demás del listado

La nota final: examen + TFG

Para hacer las prácticas en empresas

5 ECTS en prácticas en empresas modalidad extracurricular

- Inscribirse en la base de datos curricular
- Participar en los procesos de selección abiertos o encontrar una práctica por tus propios medios
- Formalizar el convenio de prácticas en empresas
- Modalidad presencial u on-line
- En España o en el extranjero
- Mas información: empreade@ade.upv.es www.ade.upv.es , prácticas en empresas

125 horas de prácticas

Antes de incorporarse en destino

Bachelor of Business Administration

TURKU AMK

https://www.turkuamk.fi/fi/

Secuencia temporal

Curso	Universidad	ECTS
1	UPV	60
2	UPV	60
3	UPV	60
4	TUAS	60
	TFG en la UPV	7,5

Para obtener el doble grado

Aprobar 60 ECTS en TUAS:

40 ECTS correspondientes a asignaturas

- Asignaturas "International Semester" School of Entrepreneurship and Sales
- 10 ECTS correspondientes a asignaturas del área “Human Resources Management” y 10 ECTS correspondientes a asignaturas del área “International Business”

Realizar prácticas extracurriculares equivalentes a 22,5 ECTS en España antes de desplazarse a TUAS

Realizar Bachelor thesis (TFG) en TUAS equivalente a 20 ECTS

Defender el TFG en la FADE (7,5 ECTS)

¿En qué asignaturas matricularse en la UPV?

Curso	Asignaturas	ECTS
4	**Obligatorias** Dirección Financiera 6 ECTS en movilidad Dirección RRHH 6 ECTS en movilidad Lengua extranjera 4.5 ECTS en movilidad **Optativas** Intensificación 18 ECTS en movilidad Optativas transversales 4,5 ECTS en movilidad Optativas prácticas en empresa 13,5 ECTS en movilidad **<u>TFG 7,5 ECTS matrícula ordinaria</u>**	52,5 en movilidad 7,5 ordinaria

Para hacer las prácticas en empresas

22,5 ECTS en prácticas en empresas modalidad extracurricular

- Inscribirse en la base de datos curricular
- Participar en los procesos de selección abiertos o encontrar una práctica por tus propios medios
- Formalizar el convenio de prácticas en empresas
- Modalidad presencial u on-line
- En España o en el extranjero
- Mas información: empreade@ade.upv.es www.ade.upv.es , prácticas en empresas

562,5 horas de prácticas

Antes de incorporarse en destino