biomasa

Gestión Integral de la Biomasa en la Interfaz Urbano-Forestal, en Ámbito Supramunicipal, y sus efectos en lucha contra el Cambio Climático, Red Natura 2000 y Prevención de Incendios Forestales

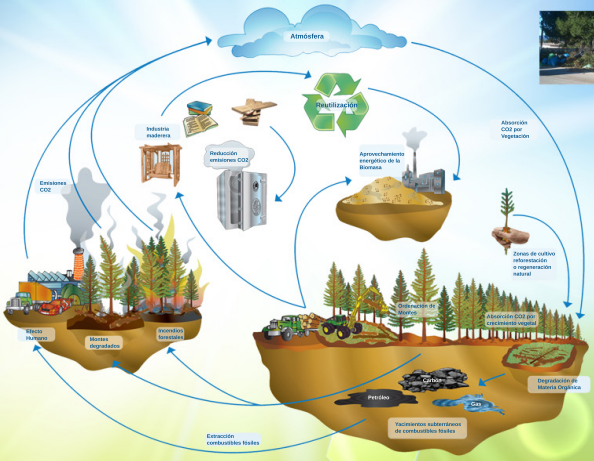

Resultados

Balance económico:

Ahorro en la gestión de residuos: 24.181 €.
Ahorro en energía eléctrica: 15.700 €.
Coste de fabricación de pélet: 0,12 €/kg.
Resultado anual a favor proyecto: 37.241 €.

Efectos medioambientales:

Superficie protegida: 2.467 has.
Disminución del riesgo de incendio: (por determinar).
Reducción emisión CO2: 22-24 tn/año.

Efectos socio-económicos:

Contribución al cambio de modelo económico.
Fijación de la población.
Mejora entorno natural y fomento turismo.
Creación empleo dir. (fabricación pélet): 5 pers.
Creación empleo indirecto (limpieza monte): 10 pers.

UNIVERSITAT POLITÈCNICA DE VALÈNCIA

II Trobada d'Estudiants de Doctorat

II Encuentro de Estudiantes de Doctorado

Programa de Doctorado en Ingeniería del Agua y Medioambiental

Doctorando:
D. Juan José Mayans Diaz
Ingeniero Agrónomo

Directores:
D. José A. Torrent Bravo | Dña. Mª Leticia López Sardá
ProfesoresTitulares E.U. - Dr. | Dra. Ingeniero de Montes
Dpto. de Ingeniería Hidráulica y Medio Ambiente
Grupo de Investigación en Ciencia y Tecnología Forestal.

UNIVERSIDAD POLITÉCNICA VALENCIA