

4.5. VALOR PAISAJÍSTICO

El valor paisajístico se obtiene al ponderar la media del valor otorgado por la población (valor social) y por los expertos (calidad paisajística) a través de la visibilidad.

Cuando la visibilidad es alta, aumenta el valor del paisaje, mientras que cuando la visibilidad es media o baja, mantenemos su valor ya que éste no se pierde a causa de su baja o nula visibilidad.

El plano de la página siguiente, muestra el resultado final del valor paisajístico obtenido para cada unidad de paisaje.



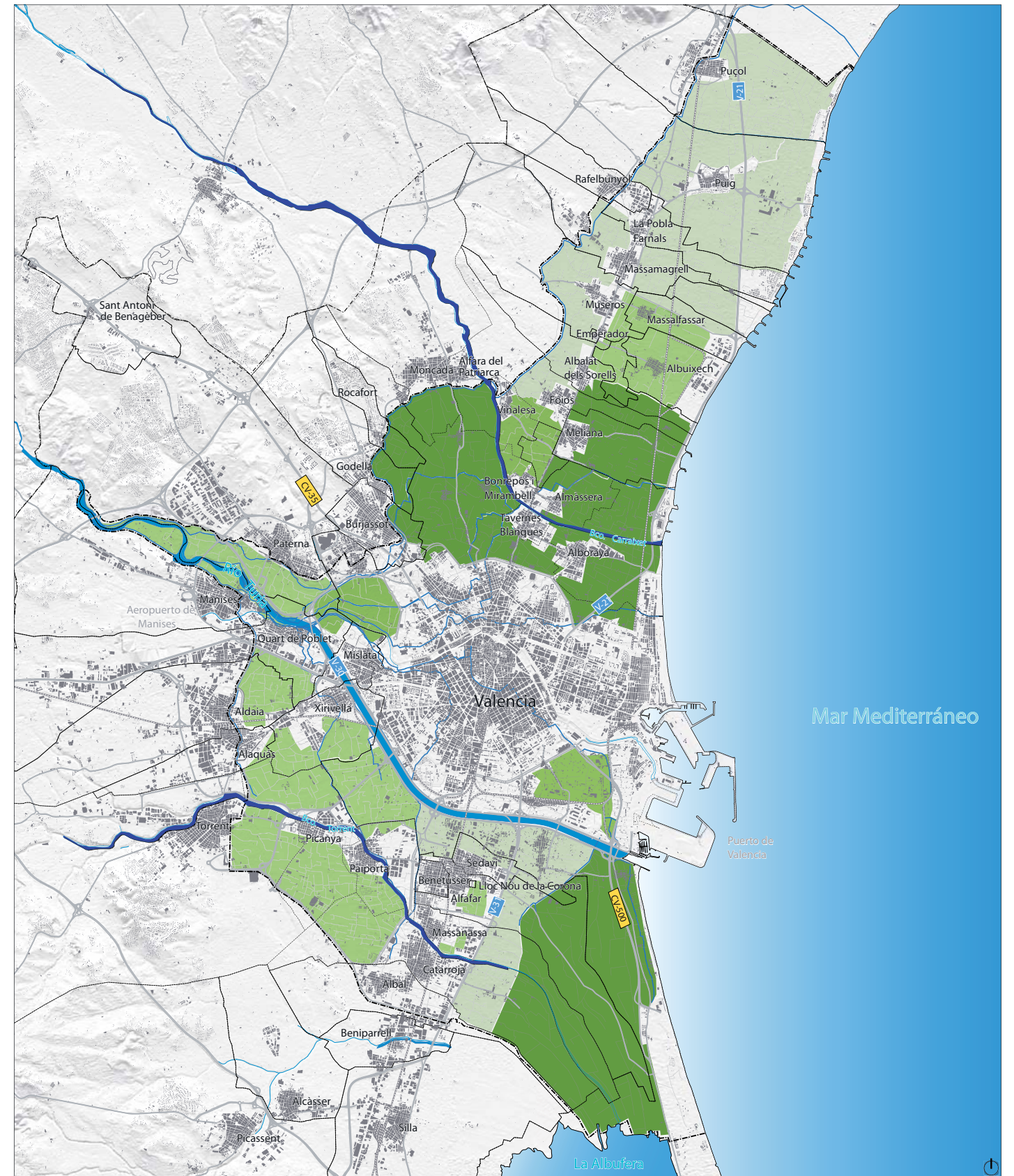

Plano

[04_05] VALOR PAISAJÍSTICO

Leyenda

- | | | |
|------------------|-------------------------|------------|
| ■ edificación | — caminos rurales | ■ MÁXIMO |
| — carreteras | ●●● ámbito estricto | ■ MUY ALTO |
| — ferrocarril | --- ámbito ampliado | ■ ALTO |
| — hidrología | --- límites municipales | ■ MEDIO |
| — acequias madre | | ■ BAJO |

E. 1/150.000