

4.3. VALOR SOCIAL DEL PAISAJE

Los talleres de paisaje realizados durante el periodo de consulta y participación ciudadana, tenían entre otros muchos objetivos el de obtener la valoración social de los diferentes paisajes de huerta así como de los recursos paisajísticos presentes en la misma.

Los resultados se muestran tanto gráficamente en el plano de la siguiente página, como en las listas que se incluyen a continuación.

La metodología empleada se basó en la utilización de las unidades de paisaje y recursos paisajísticos definidos y catalogados en la versión preliminar, al objeto de unificar los resultados.

Los diferentes tipos de paisaje de huerta, identificados a través de las 24 unidades de paisaje de huerta a las que la población les otorgó una mayor valoración, fueron las siguientes:

Con valor MUY ALTO:

UP_6: Horta de Meliana

UP_8: Horta d'Almàssera

UP_9: Horta d'Alboraya

UP_10: Horta de Sant Miquel dels Reis

UP_11: Horta de Petra

UP_12: Horta de Poble Nou

UP_13: Horta de l'Arc de Moncada

UP_15: Horta del riu Túria

UP_22: Horta de la sèquia de l'Or. Arrossars de l'Albufera.

Con valor ALTO:

UP_04: Horta d'Albuixech i Massalfassar

UP_07: Horta de Vinalesa, Bonrepós i Mirambell.

UP_14: Horta de Campanar

UP_21: Horta de Rovella i Francs, Marjals i Extremals

UP_24: Horta de Picanya i Paiporta

Los elementos arquitectónicos que han sido más valoradas por la población han sido los que se indican a continuación. Entre corchetes se indica si son elementos patrimoniales arquitectónicos o etnológicos del catálogo de bienes y espacios rurales protegidos que acompaña al Plan de protección de la huerta de Valencia.

Alquería de la Palmera [EPA 03_04]

Alquería del Brosquil [EPA 19_01]

Hort de Santa Ana [EPE 21_01]

Alquería de Soria [EPA2 21_10]

Alquería del Pollastre [EPA 14_01]

Alquería del Pí [EPA 09_11]

Alquería del Magistre [EPA 03_10]

Ermita del Fiscal [EPE2 15_01]

Ermita de Santa Ana [EPE 21_01]

Ermita de Vera [EPE 06_03]

Matadero de Godella

Seminario de Moncada

Palau Nolla, Villa Ivonne [EPA 03_09]

Sant Miquel dels Reis [EPA 07_01]

Entorno Alquería de Burgos [EPA 03_06]

Ermita dels Peixets [EPE 06_02]

Creu d'Almàssera [EPE 06_01]

Monestir de El Puig [EPA 02_05]

Hort de Veyrat [EPA 21_05]

Hort de Ferris [EPA 21_15]

Hort de la Noguera [EPA 21_10]

Los elementos hidráulicos que han sido más valoradas por la población se indican a continuación. Entre corchetes se indica si son elementos patrimoniales hidráulicos del catálogo de bienes y espacios rurales protegidos que acompaña al Plan de protección de la huerta de Valencia.

Molí de Llobera [EPH 10_08]

Molí Tanderà [EPH 11_09]

Molí Martinet [EPH 11_08]

Aqüeducte dels Arcs [EPH 11_11]

Molí dels Frares [EPH 10_09]

Molí de Batà [EPH 11_10]

Molí del Testar [EPH 11_07]

Acequia de Mislata [AH 04]

Acequia de Favara [AH 06]

Acequia de Moncada [AH 01]

Assut de Rascanya [EPH 10_06]

Assut de Mestalla [EPH 11_05]

Assut del Repartiment

Los caminos de huerta que han sido más valorados como recorridos de disfrute en contacto con la misma han sido:

Vía Churra o vía Augusta

Camí vell de Godella

Camí de Vera

Camí d'Alfara del Patriarca a Bonrepós i Mirambell

Camins del Carraixet, tramos Almàssera / Alboraya

Ruta del colesterol (Alfatar - Albal)

Salida del Tremolar a la Albufera

Plano

[04_02] VALOR SOCIAL DEL PAISAJE

Leyenda

- | | | | |
|--|--|--|--|
| <ul style="list-style-type: none"> ■ edificación — carreteras — ferrocarril — hidrología — acequias madre — caminos rurales ••• ámbito estricto ••••• ámbito ampliado --- límites municipales | <p>Huertas, caminos y espacios naturales</p> <ul style="list-style-type: none"> ■ MÁXIMO valor social ■ MUY ALTO valor social ■ ALTO valor social ■ MEDIO valor social ■ BAJO valor social ●●● Caminos de huerta MUY ALTO valor social ■ Espacios naturales de MUY ALTO valor social | <p>Elementos Patrimoniales Hidráulicos (EPH o AH) valorados</p> <ul style="list-style-type: none"> — Cursos de agua — Acequias (AH) ● EPH, azud ● EPH, molino | <p>Elementos patrimoniales arquitectónicos o etnológicos (EPA o EPE) valorados</p> <ul style="list-style-type: none"> ● EPA ● EPA2 ● EPE |
|--|--|--|--|

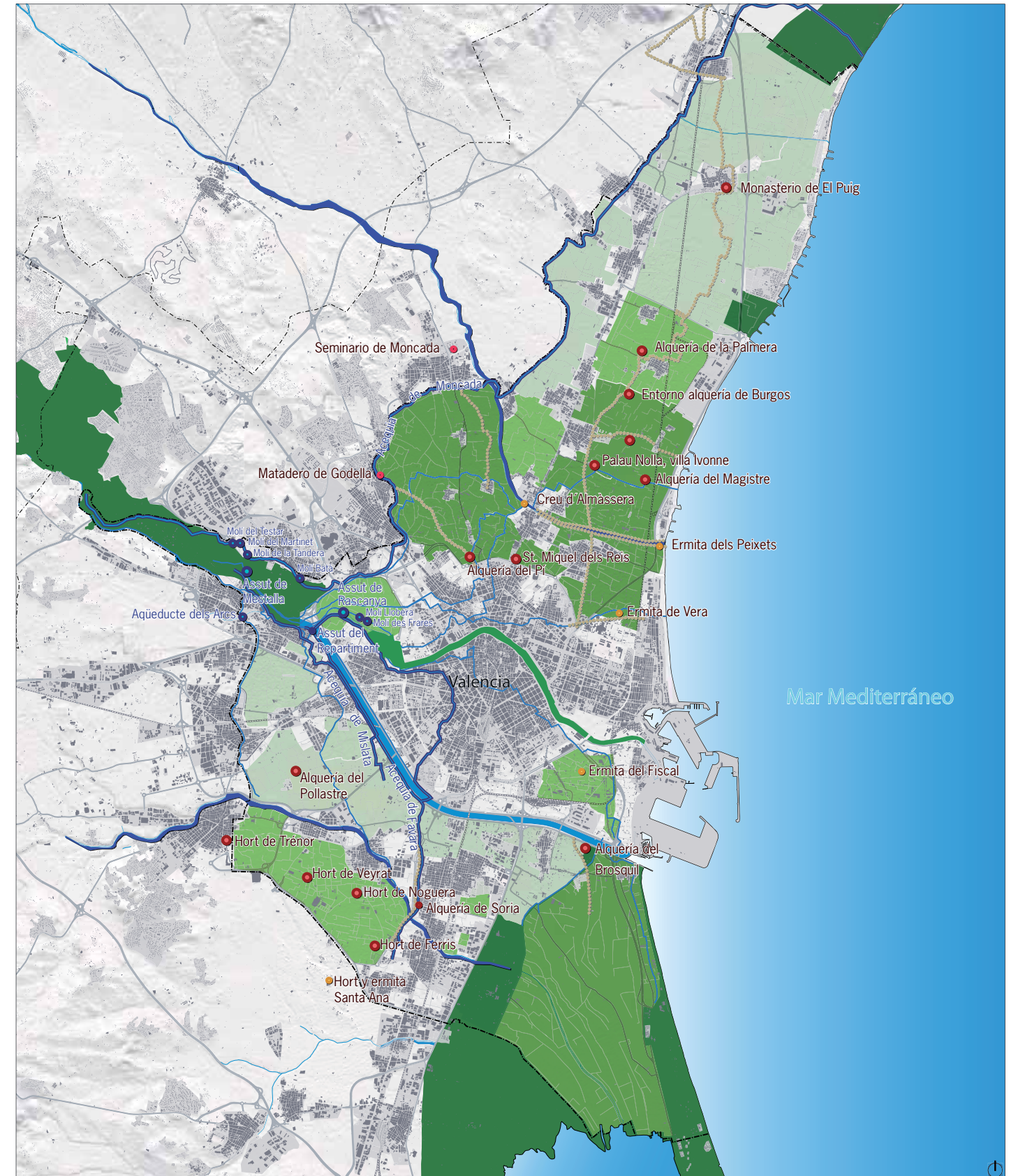

E. 1/150.000