

## UP 21\_ Horta de Rovella i de Francs, Marjals i Extremals

### localización

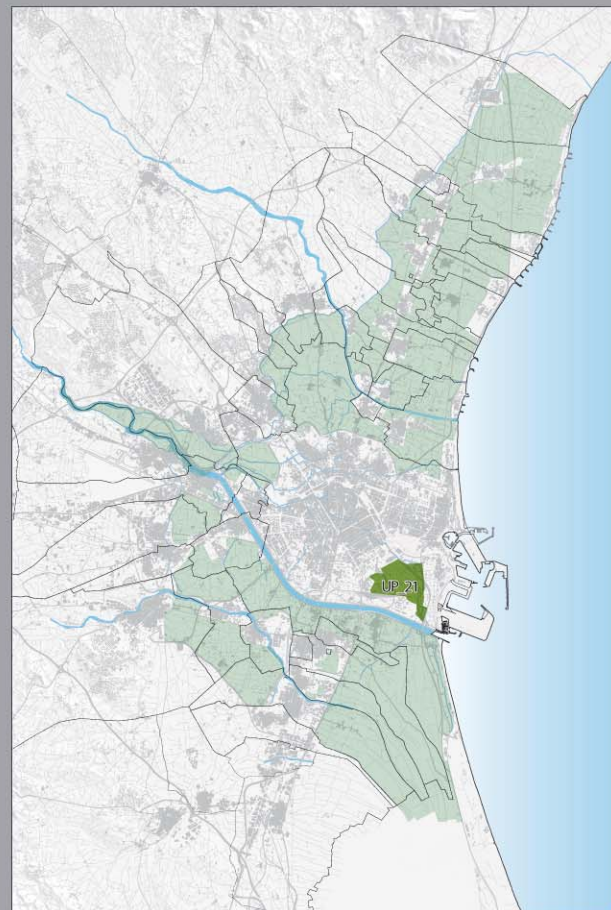

Localización de las Unidades de Paisaje (UP) de la Huerta de Valencia

### caracterización del paisaje

#### ESTRUCTURA HISTÓRICA

Los caminos históricos que vertebran esta unidad de paisaje son la *Carretera en Corts*, el *Camí Pou Aparisi*, el *Camí de Pinedo* y el que une la Font de Sant Lluís con La Punta. Como elementos puntuales que conforman la estructuración histórica de esta unidad de paisaje, cabe mencionar la multitud de alquerías que caracterizan el hábitat disperso de este espacio de huerta; *Alqueria de Antequera*, *Alqueria Cremada*, *Alqueria de la Palmera*, *Ermita del Fiscal*, *Alqueria de Gori*.

#### ACTIVIDAD AGRÍCOLA

Cultivo de hortalizas en prácticamente la totalidad de la superficie de la unidad. Se distingue alguna parcela puntual de cítricos, pero con escasa representación. La superficie de huerta, convive con usos urbanos que la fragmentan, y también con tierras de cultivo abandonadas.

#### ÁREA REGADA

La gestión del riego es compartida por las comunidades de regantes C.R. Séquia de Rovella con la Jurisdicció de Francs, Marjals i Extremals.

#### ASPECTOS VISUALES: AMPLITUD VISUAL, CONECTIVIDAD Y FONDOS ESCÉNICOS DE INTERÉS

El predominio del cultivo de hortalizas permite obtener una mayor amplitud visual de esta huerta histórica, aunque está fragmentada por el trazado de varias infraestructuras de transporte, lo que impide finalmente el alcance visual de toda su extensión.

Se trata de uno de los territorios de huerta más desligados del resto de superficie de huerta metropolitana. No tiene conectividad visual con ninguna otra unidad de paisaje de huerta; se encuentra flanqueada por la infraestructura del puerto de Valencia, el trazado nuevo

Comprende áreas de huerta que se encuentran íntegramente dentro del término municipal de Valencia.

### estructura histórica

- ..... Vía Augusta
- ..... caminos históricos
- elemento patrimonial arquitectónico EPA orden I
- elemento patrimonial arquitectónico EPA orden II

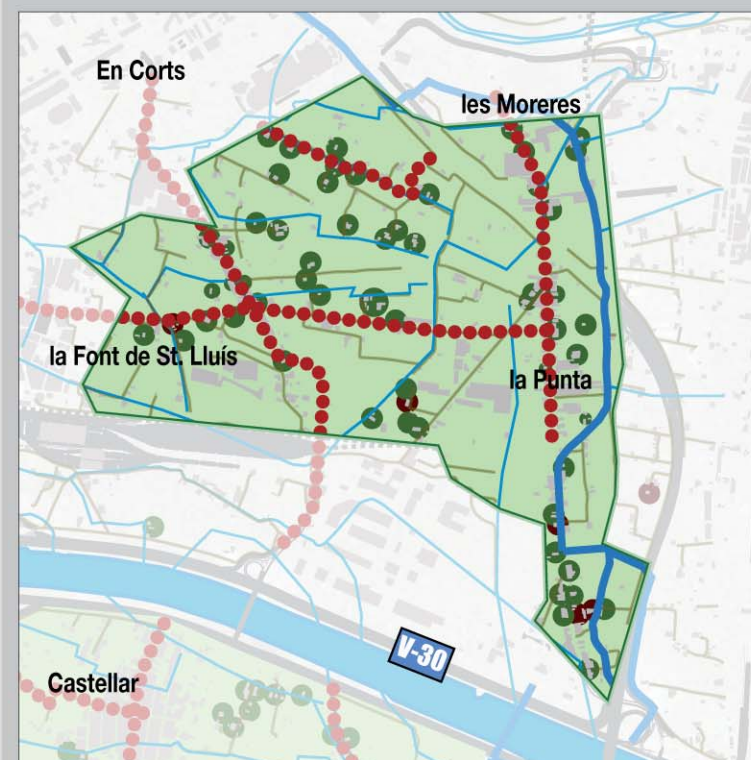

E. 1/30.000

del río Turia, la ciudad de Valencia y el conjunto urbanístico de ésta.

Pese a su proximidad al mar, no disfruta de su fondo escénico, debido a la barrera del conjunto urbanizado de la ciudad de Valencia por el Este y las infraestructuras portuarias.

### estructura agrícola

- cultivo de cítricos
- cultivo hortícola

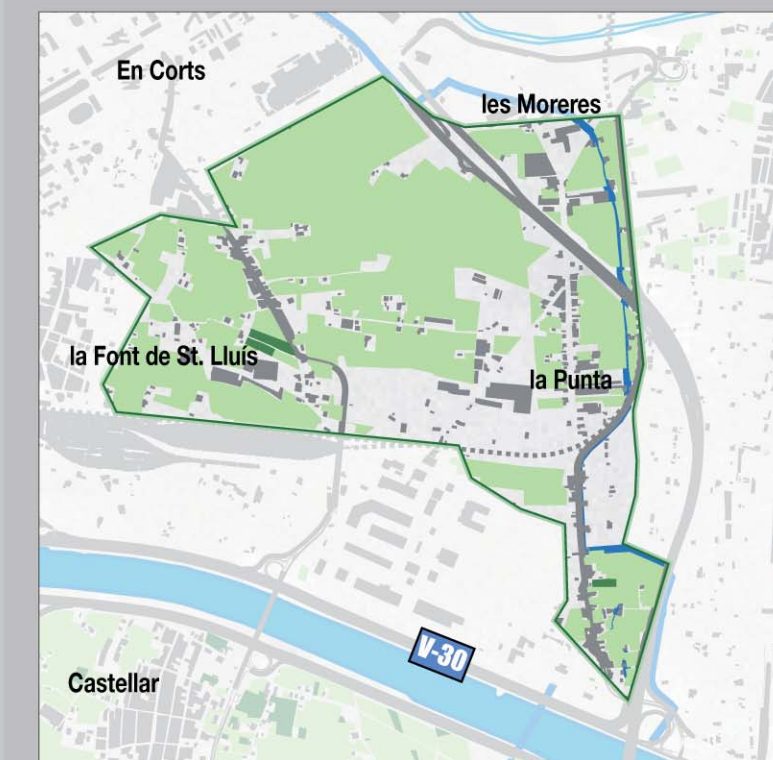

E. 1/30.000

#### ALTERACIÓN DEL PATRÓN ESCÉNICO

El conflicto más acusado es el abandono de campos de cultivo. Además también existe degradación del patrimonio arquitectónico que se encuentra sin rehabilitar. Esta huerta además tiene graves problemas de contaminación por el agua de riego y conviven con ella usos incompatibles como naves industriales y centros comerciales.

## área regada

- C.R. de la acequia de Rovella
- C.R. de la acequia de Favara
- Jurisdicció de Francs, Marjals i Extremals
- acequias

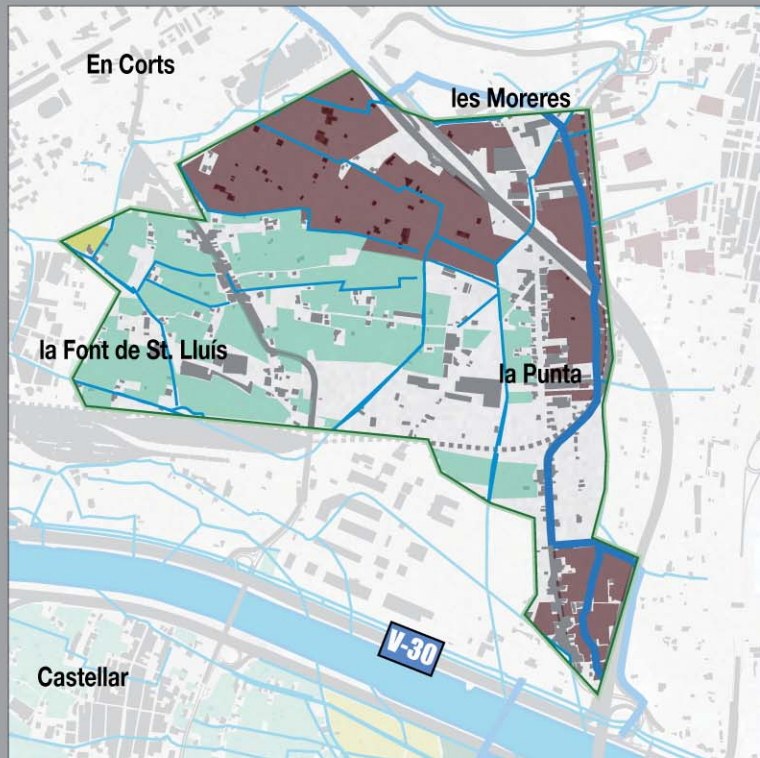

E. 1/30.000

## TENDENCIAS

Actualmente tiene espacios de huerta aislados y otros confinados, pero el planeamiento previsto incluso empeoraría esta situación.

## imágenes del paisaje



*Partida Les Moreres. Imagen de la huerta abandonada, la mayor alteración del paisaje de la huerta de Rovella, Francs, Marjals i Extremals.*



*Partida Les Moreres. Imagen de la huerta que perdura. Fondo escénico conformado por el conjunto de alquerías y arbolado característico de las áreas de huerta.*



*Partida Les Moreres. La influencia respectiva de los escenarios de huerta y ciudad: en este caso, la huerta se ve dominada visualmente por la ciudad, por su "otra escala".*



*Partida Les Moreres. Imagen representativa del espacio cultivado y el hábitat disperso que conforman el conjunto de alquerías en la huerta de Rovella, Francs, Marjals i Extremals.*

## UP 22\_ Horta de la Sèquia de l'Or i Arrossars de l'Albufera

### localización

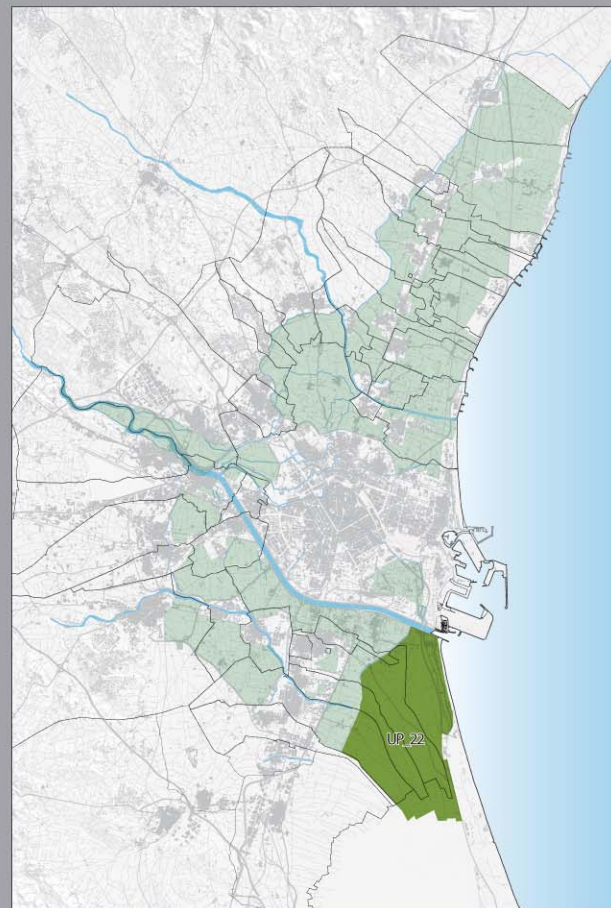

Localización de las Unidades de Paisaje (UP) de la Huerta de Valencia

La Unidad de Paisaje 22, comprende áreas de huerta pertenecientes a 5 términos municipales. Éstos son Valencia, Sedaví, Alfafar, Massanassa y Catarroja.

### caracterización del paisaje

#### ESTRUCTURA HISTÓRICA

Las acequias son los principales elementos estructurantes de esta unidad de paisaje, aunque también se encuentran tramos de caminos históricos como el *Camí del Tremolar*, el *Camí de Castellar* y la *Carretera en Corts*. Las acequias son los tramos finales procedentes de las *Acequias de Francos y Marjales*, de la *Acequia Favara* o más al Sur de la *Sèquia Reial del Xúquer*. La *Sèquia d'Or* fue construida expresamente para organizar todo el ámbito de arrozales situado en la mitad septentrional de esta unidad. Por último nombrar la baja densidad del hábitat y resaltar como más características la *Alqueria Brosquil* y las *Barracas del Pechinar*.

#### ACTIVIDAD AGRÍCOLA

Esta unidad, se caracteriza porque la superficie de cultivo está destinada en su totalidad al cultivo del arroz.

#### ÁREA REGADA

La gestión del riego es compartida por las comunidades de regantes C.R. del Canal de Riegos del Turia y C.R. de la Sèquia de Favara.

#### ASPECTOS VISUALES: AMPLITUD VISUAL, CONECTIVIDAD Y FONDOS ESCÉNICOS DE INTERÉS

El monocultivo del arroz en esta unidad de paisaje, ofrece un paisaje de tal amplitud visual, que sólo el alcance de nuestra vista pone límites a la percepción de éste paisaje tan característico.

Conecta visualmente con el paisaje de huerta de la unidad 23\_Horta de Castellar-Oliveral, dedicada al cultivo de hortalizas y algunos cítricos.

Como fondos escénicos de interés paisajístico próximos, se encuentran tanto el mar como el lago de la Albufera.

### estructura histórica

- Vía Augusta
- caminos históricos
- elemento patrimonial arquitectónico EPA orden I
- elemento patrimonial arquitectónico EPA orden II

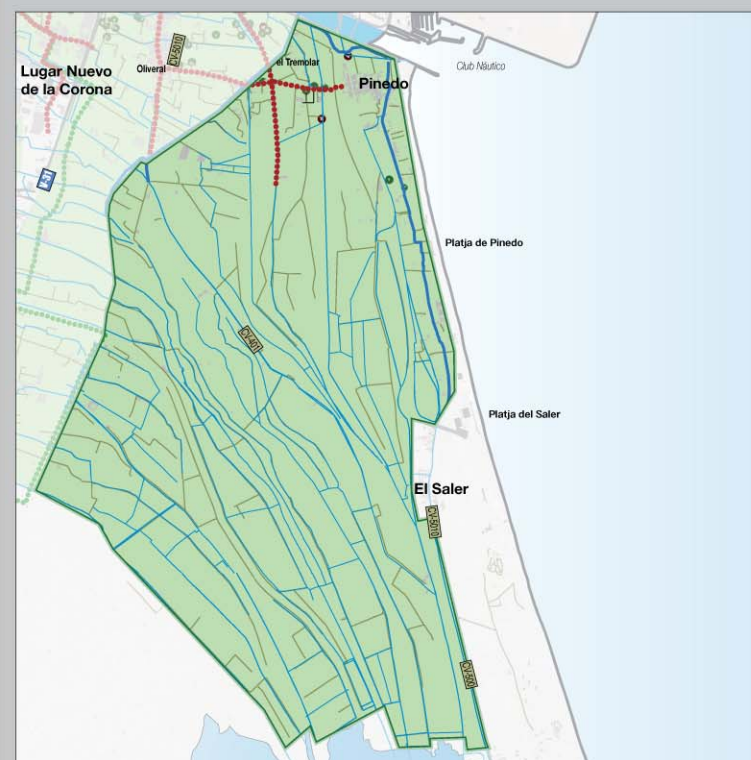

E. 1/80.000

Lo que ocurre es que debido a la cota más alta de los arrozales, no llega a apreciarse desde todos los puntos de la unidad.

### estructura agrícola

- cultivo de cítricos
- cultivo hortícola



E. 1/80.000

#### ALTERACIÓN DEL PATRÓN ESCÉNICO

El problema más grave con el que cuenta esta unidad de paisaje, es el de la contaminación del agua de riego, que perjudica a la tierra y al cultivo.

Otros menos conflictivos, por tratarse de casos puntuales, son el desarrollo de algún uso incompatible como naves

## área regada

- C.R. del canal de Riego del Turia
- C.R. de la acequia de Favara
- acequias

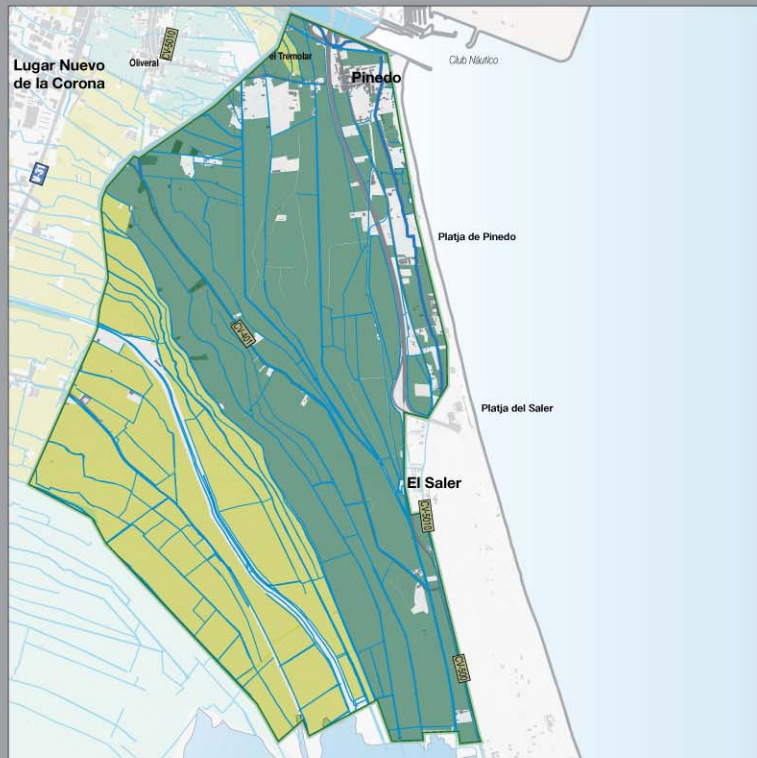

E. 1/80.000

industriales o la distorsión escénica que provocan los tendidos eléctricos.

## TENDENCIAS

La continuidad del cultivo en esta vasta superficie, nos hacen pensar en la pervivencia de este paisaje, pero sin pasar por alto los problemas de contaminación que le afectan.

## imágenes del paisaje



La figura del hombre, como origen del paisaje del arrozal en la partida 'El Rabisanxo' de la marjal de cultivo del Parque Natural La Albufera.



Paisaje de arrozal, en la partida 'La Tancada' en el que además del cultivo del arroz, destaca la presencia de arbolado asociado al agua de las acequias de riego.



Arrozal en partida 'El Tremolar', en su etapa de germinación. Destaca la gran amplitud visual de este tipo de paisajes, que nos permite percibir en la lejanía un conjunto de barracas.



Paisaje de arrozal en el mes de junio-julio, todo verde. La altura del cultivo en pleno desarrollo es tan baja, que convierte el paisaje del arrozal en un paisaje horizontal de gran amplitud visual, en el que destacan algunos hitos verticales como chimeneas, casetas de aperos de labranzas, o la propia "tanca" o valla que aparece en primer plano de la imagen, como elemento delimitador de parcelas de cultivo.

## UP 23\_ Horta de Castellar-Oliveral

### localización

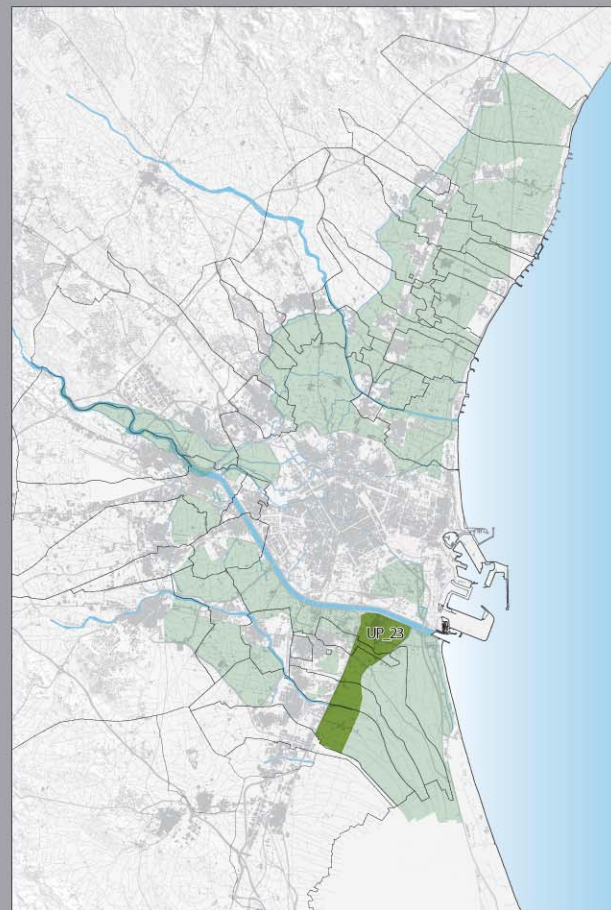

Localización de las Unidades de Paisaje (UP) de la Huerta de Valencia

### caracterización del paisaje

#### ESTRUCTURA HISTÓRICA

La vertebración del territorio de huerta, la producen sobre todo las acequias. Se trata del conjunto que formaban históricamente los sobrantes de los sucesivos brazos de la acequia Favara, pero también las fuentes y manantiales que se canalizaban en este propio espacio. Los caminos históricos que encontramos en esta unidad de paisaje, son algunos tramos del *Camí del Forn d'Alcedo a Castellar*, el *Camí de Castellar*, el *Camí del Tremolar* y la *Carretera en Corts*. El hábitat característico de la huerta, tiene su representación en esta unidad a través de la *Alqueria Brosquil*, *Barraca Casa Blanco*, *Casa Hidalgo* y *Casa el Tort*.

#### ACTIVIDAD AGRÍCOLA

Esta unidad de paisaje de geometría longitudinal, se caracteriza por la coexistencia del cultivo hortícola con el cítrico. En la zona Norte de la unidad, predomina el cultivo hortícola, que va siendo desplazado por el cítrico conforme nos aproximamos al Sur de la unidad. En todos los casos, no se puede decir que exista zonificación de cultivos, por lo que la actividad agrícola genera un mosaico mixto de herbáceas y arbóreas.

#### ÁREA REGADA

La gestión del riego es compartida por la Jurisdicció de Francs, Marjals i Extremals y la C.R. Séquia de Favara.

#### ASPECTOS VISUALES: AMPLITUD VISUAL, CONECTIVIDAD Y FONDOS ESCÉNICOS DE INTERÉS

La amplitud visual de esta unidad de paisaje se encuentra condicionada por el cultivo de cítricos no zonificado, y también por las estructuras incompatibles que dentro de la unidad se han ido desarrollando con el paso de los años.

Comprende áreas de huerta pertenecientes a 5 términos municipales. Éstos son Valencia, Sedaví, Alfafar, Massanassa y Catarroja.

### estructura histórica

- Vía Augusta
- caminos históricos
- elemento patrimonial arquitectónico EPA orden I
- elemento patrimonial arquitectónico EPA orden II

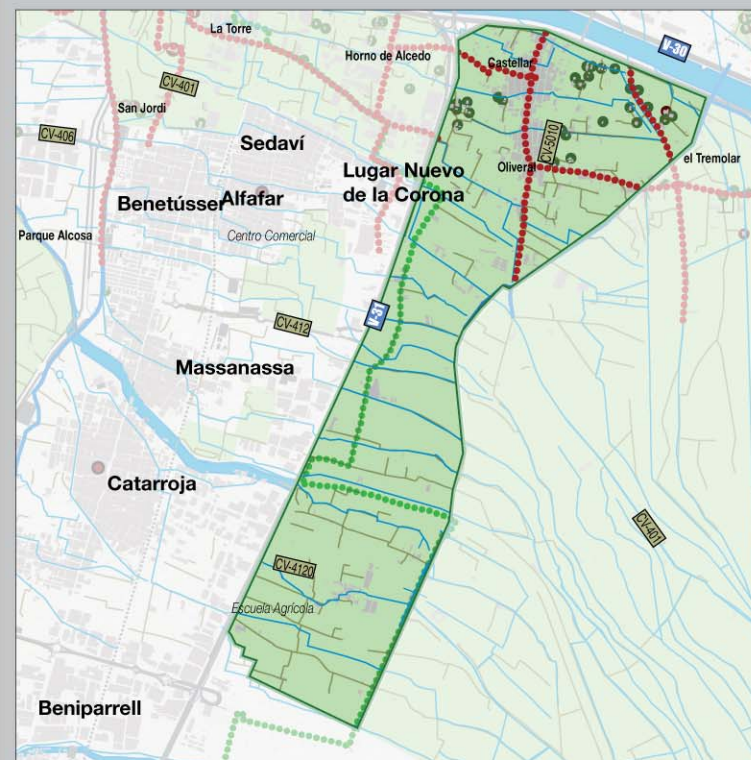

E. 1/60.000

Esta huerta, mantiene cierta conectividad visual con la unidad de paisaje del arrozal, a través de su límite Este, pero no dispone de fondos escénicos de interés paisajístico y las fachadas urbanas que hacen de telón de fondo son muy poco atractivas.

### estructura agrícola

- cultivo de cítricos
- cultivo hortícola



E. 1/60.000

#### ALTERACIÓN DEL PATRÓN ESCÉNICO

El abandono de campos de cultivos, se está dando en la zona más limítrofe con la ciudad de Valencia, aunque representa un porcentaje muy pequeño con respecto a la superficie total de la unidad, pero también en el límite con el arrozal, por el Sur de la unidad de paisaje.

Los conflictos más graves, se están dando por contaminación

## área regada

- C.R. de la acequia de Favara
- Jurisdicción de Francs, Marjals i Extremals
- acequias

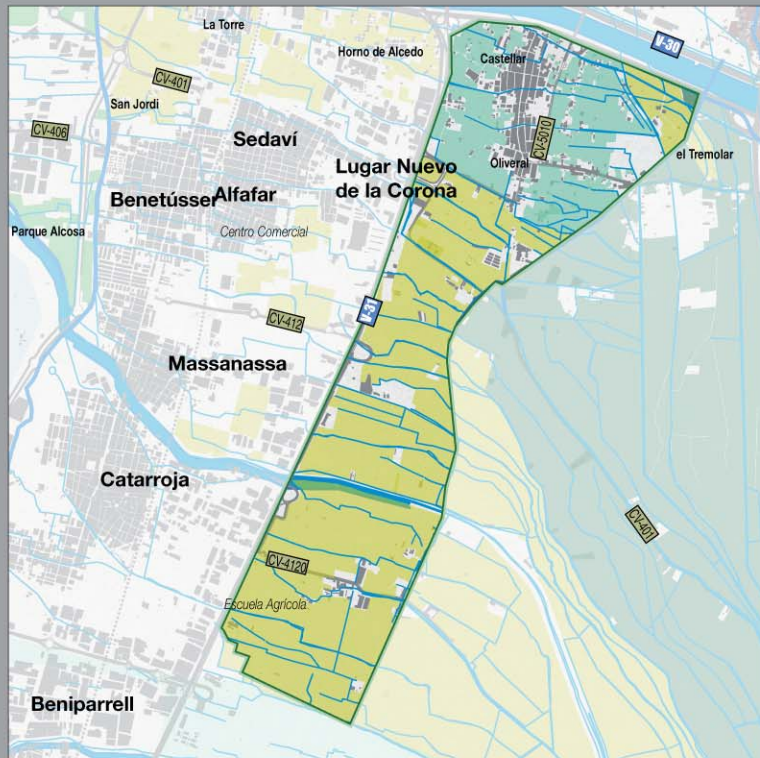

E. 1/60.000

de aguas de riego, degradación de patrimonio, distorsión escénica ocasionada por el tendido eléctrico y desarrollo de usos incompatibles como la industria.

### TENDENCIAS

El planeamiento previsto tanto urbanísticamente como por infraestructuras tienden claramente a confinarla y aislarla.

## imágenes del paisaje



*Huerta de Castellar, en la que aún se mantiene el paisaje de huerta, gracias al cultivo, y a pesar de contar con un fondo escénico alterado por la edificación urbana.*



*Paisaje de huerta con acequia, barracas, alquerías, cultivos,... pero alterado por la presencia de industrias, postes y tendido eléctrico, muros de cerramiento.*



*Huertas cultivadas que conviven con parcelas abandonadas en Castellar. Fondo escénico de las alquerías, distorsionado por las naves industriales y postes y tendidos eléctricos.*



*Huerta en la partida 'La Tancada', junto a la carretera de acceso a Valencia, V-31. El fondo escénico del polígono industrial domina visualmente por su proximidad al espacio de huerta, y nos hace experimentar la sensación de no encontramos de verdad inmersos en el espacio de huerta propiamente dicho.*

## UP 24\_ Horta de Picanya , Paiporta i El Safranar

### localización

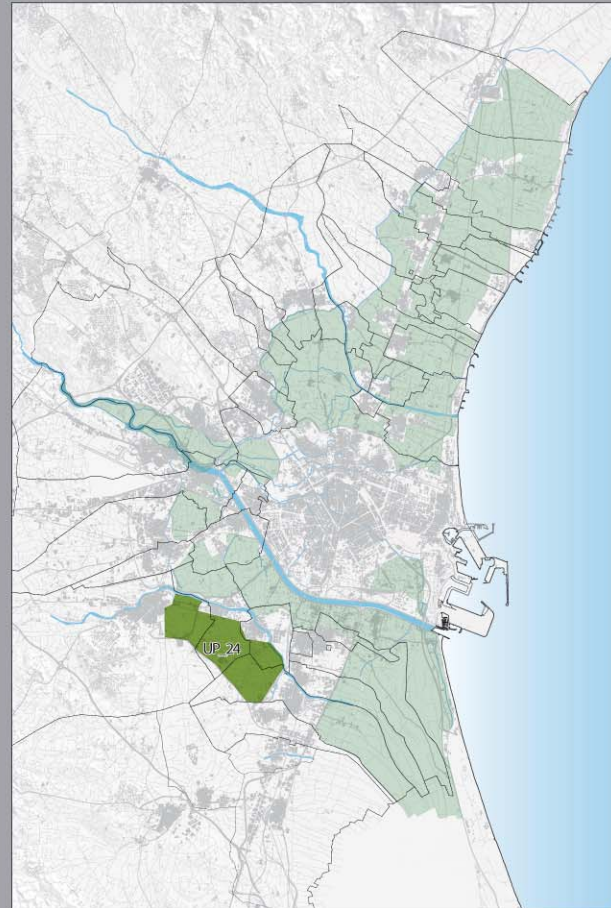

Localización de las Unidades de Paisaje (UP) de la Huerta de Valencia

### caracterización del paisaje

#### ESTRUCTURA HISTÓRICA

No se encuentran en esta unidad de paisaje, caminos históricos, sin embargo otra categoría inferior de caminos de huerta vertebran toda el área de huerta de naranjos, permitiendo acceder a todo el territorio. La unidad cuenta con pozos para el suministro hídrico de ahí que no aparezcan acequias por gravedad del histórico Tribunal de las Aguas. Predominan como hábitat característico, "els horts", viviendas con parcela de naranjos y delimitación de su extensión a través del vallado; *Hort de Trénor, Hort del Fadrí, Hort d'Albinyana*.

#### ACTIVIDAD AGRÍCOLA

En esta unidad, existe un predominio absoluto del cultivo cítricola. Los hortícolas han sido desplazados por completo.

#### ÁREA REGADA

El riego se realiza a través de la explotación de agua de pozos.

#### ASPECTOS VISUALES: AMPLITUD VISUAL, CONECTIVIDAD Y FONDOS ESCÉNICOS DE INTERÉS

La homogeneidad del cultivo de cítricos, nos impide obtener visualmente y a pie de parcela cual es la amplitud real de la unidad de paisaje.

La conectividad visual con otros paisajes de huerta, es posible por su límite Norte, con la Huerta de Bennàger.

#### ALTERACIÓN DEL PATRÓN ESCÉNICO

El mayor conflicto lo supone el desarrollo de usos incompatibles sobre superficies de huerta, como es el caso de las industrias.

También se aprecia un abandono de elementos

### estructura histórica

- Vía Augusta
- caminos históricos
- elemento patrimonial arquitectónico EPA orden I
- elemento patrimonial arquitectónico EPA orden II

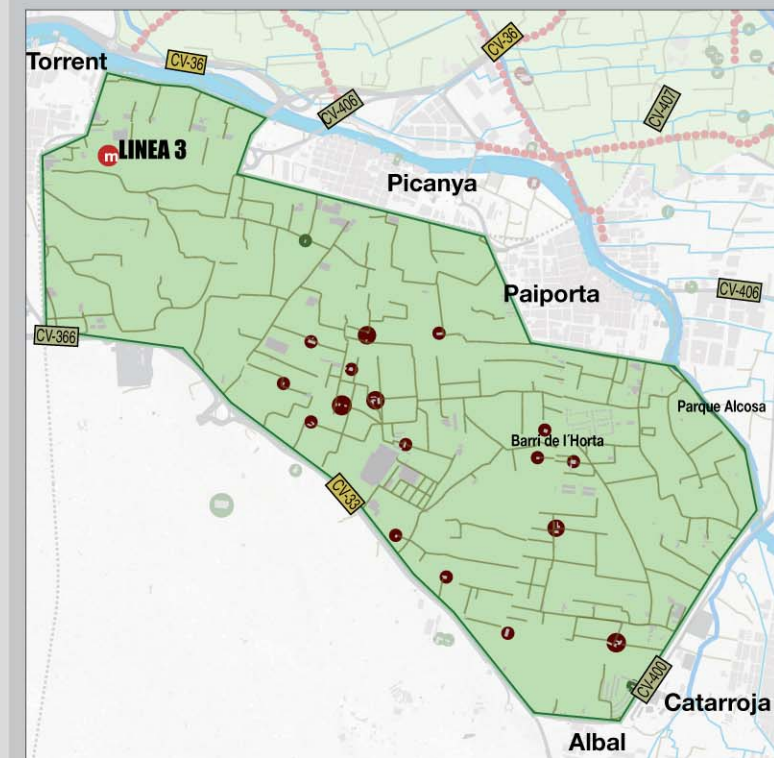

E. 1/50.000

patrimoniales, que estando degradados no han sido rehabilitados.

La distorsión escénica provocada por postes y tendido eléctrico, es en esta huerta muy acusada.

### estructura agrícola

- cultivo de cítricos
- cultivo hortícola

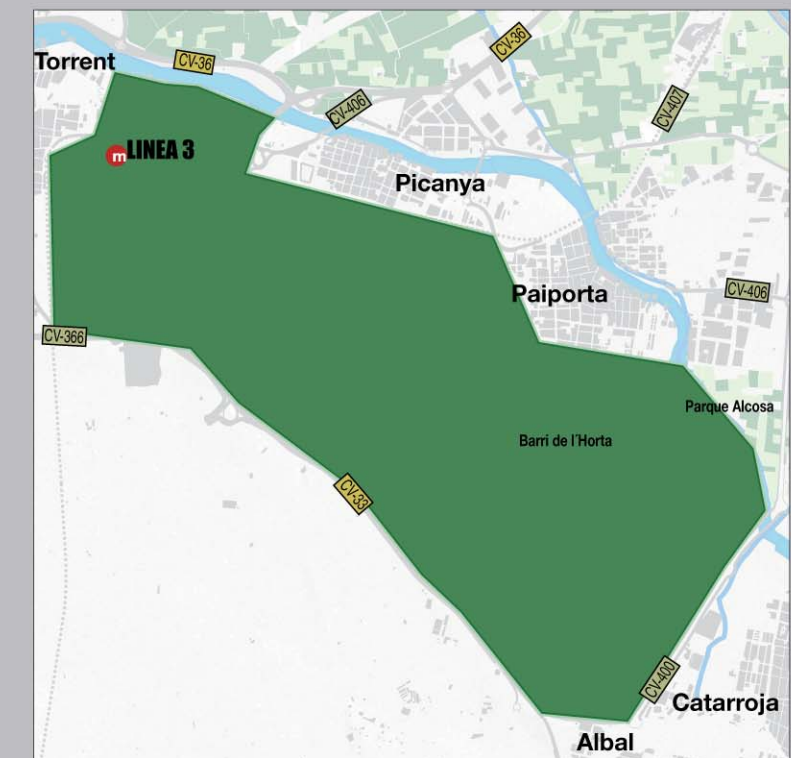

E. 1/50.000

#### TENDENCIAS

Si se llevan a cabo las infraestructuras de transporte planeadas como el trazado de la línea férrea del AVE o el crecimiento urbanístico previsto por los municipio de Torrent y Catarroja, desaparecerán el 50% de la superficie de esta unidad de paisaje de huerta.

La Unidad de Paisaje 24, comprende áreas de huerta pertenecientes a los términos municipales de Torrent, Picanya, Paiporta y Catarroja.

## área regada

- Riegos por elevación
- acequias

### ÁREA REGADA



E. 1/50.000

## imágenes del paisaje



Uno de los pocos paisajes de hortícolas de esta unidad, en la partida 'El Pedregal'. Al fondo la fachada urbana del Parque Alcosa altera la imagen y carácter de huerta.



Paisaje de cítricos: parcelas en pleno desarrollo, y parcela con plantones. El fondo escénico está caracterizado por el cierre visual que provoca el cultivo de elementos arbóreos.



Camino entre parcelas de cítricos, que reduce la amplitud visual de este paisaje de huerta. Al fondo se distingue un "hort" característico de esta unidad, y sus palmeras.



Paisaje de la huerta de naranjos que se desarrolla en la partida 'La Pedrera'. Imagen a pie de campo, que demuestra el cierre visual que ocasionan los cítricos debido a su altura como elemento vegetal arbóreo. Al fondo, se distingue el hábitat típico de esta unidad de paisaje, se trata en este caso del "Hort d'Albinyana".