

UP 13_ Horta de l'Arc de Moncada

localización

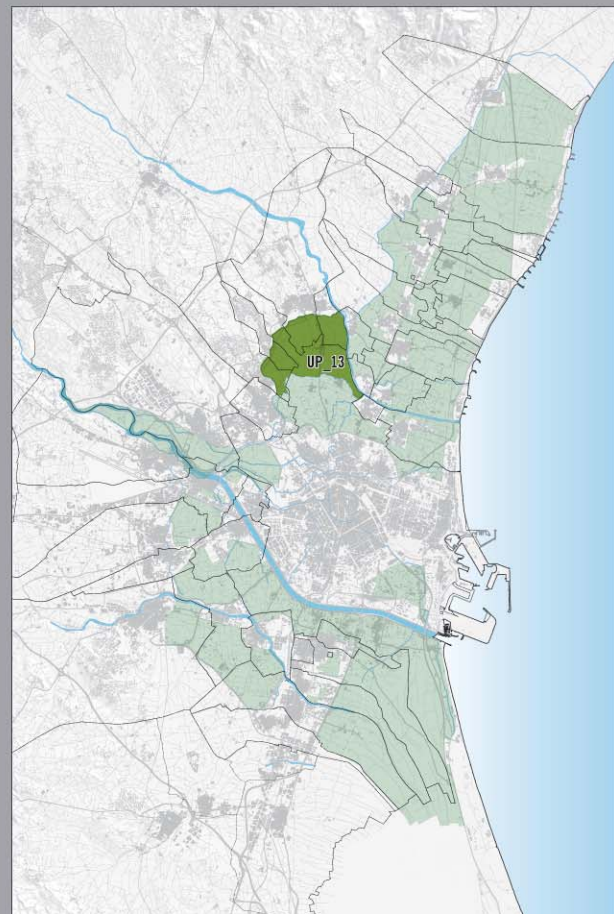

Localización de las Unidades de Paisaje (UP) de la Huerta de Valencia

caracterización del paisaje

ESTRUCTURA HISTÓRICA

Caminos y acequias definen principalmente la estructura de este territorio de Huerta. Los caminos históricos, aparecen dispuestos en forma de espina de pescado; el eje lo constituye el Camí de Godella a Vinalesa, que une estas dos poblaciones a través de la Huerta. De forma perpendicular a este eje, con trazado Norte-Sur, se disponen los caminos de Carpesa y Moncada con sus ramificaciones prácticamente paralelas. Las acequias, con origen en la Reial Sèquia de Moncada, discurren casi de forma paralela a los anteriores caminos. El resultado es una superficie de Huerta bien estructurada en la que apenas conviven un pequeño conjunto de alquerías.

ACTIVIDAD AGRÍCOLA

El cultivo predominante es el de los cítricos, aunque también subsisten parcelas de hortícolas. Ambos cultivos conviven generando un auténtico mosaico, sobre todo al sur de la unidad de paisaje, en los límites con los núcleos urbanos de Godella y Bonrepòs.

ÁREA REGADA

El riego es gestionado por la Reial Sèquia de Moncada.

ASPECTOS VISUALES: AMPLITUD VISUAL, CONECTIVIDAD Y FONDOS ESCÉNICOS DE INTERÉS

Amplitud visual condicionada por la altura del cultivo, que en este caso tiene predominio cítrico.

La conectividad visual con otros espacios de Huerta se desarrolla sobre todo con la Huerta de Poble Nou, por el Sur, y con la Huerta de Vinalesa, Bonrepòs i Mirambell por el Este de la unidad, gracias a que en estos límites predomina el cultivo hortícola, dejando las visuales más abiertas.

La Unidad de Paisaje 13, comprende áreas de huerta pertenecientes a 5 términos municipales. Éstos son: Valencia, Alfara del Patriarca, Moncada, Rocafort y Godella.

estructura histórica

- Vía Augusta
- caminos históricos
- elemento patrimonial arquitectónico EPA orden I
- elemento patrimonial arquitectónico EPA orden II

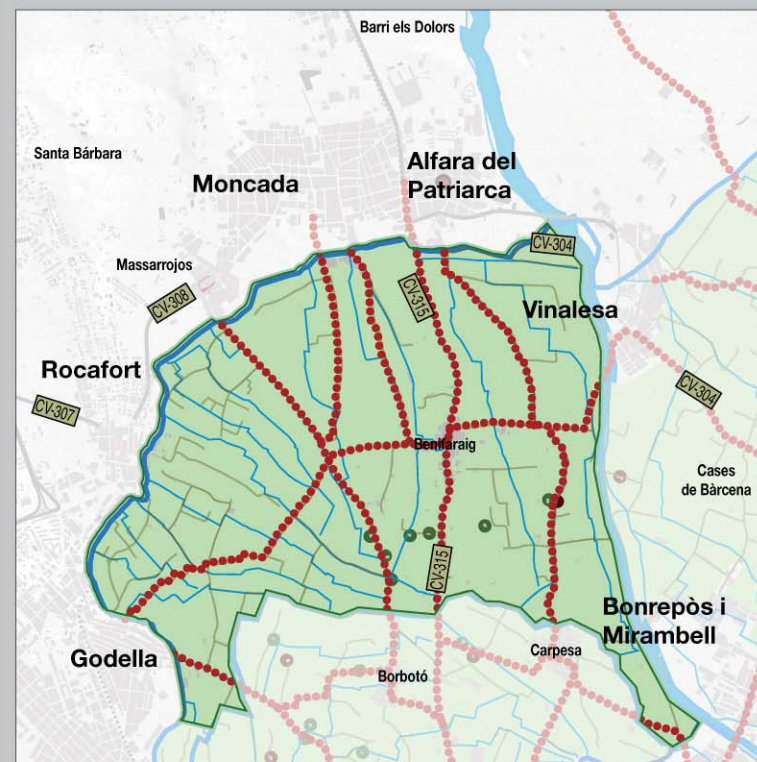

E. 1/50.000

Como fondos escénicos de interés paisajístico, encontramos uno de carácter natural, la Serra Calderona, y otro de carácter antrópico denominado 'balcón urbano a la huerta', constituido por las fachadas urbanas del Este de los municipios Alfara del Patriarca, Moncada, Rocafort y Godella.

estructura agrícola

- cultivo de cítricos
- cultivo hortícola

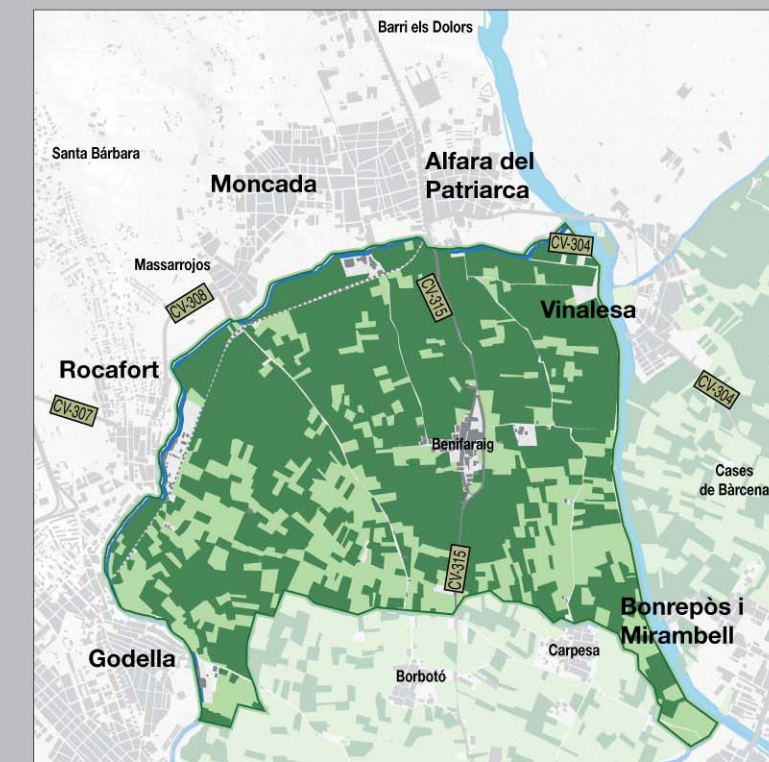

E. 1/50.000

ALTERACIÓN DEL PATRÓN ESCÉNICO

Actualmente, la mayor alteración del patrón escénico de huerta lo constituye la degradación del patrimonio arquitectónico que se encuentra sin rehabilitar, y también la distorsión escénica que provoca el vallado publicitario en torno a los caminos, sobre todo en torno al de Moncada.

área regada

- C.R. de la real acequia de Moncada
- acequias

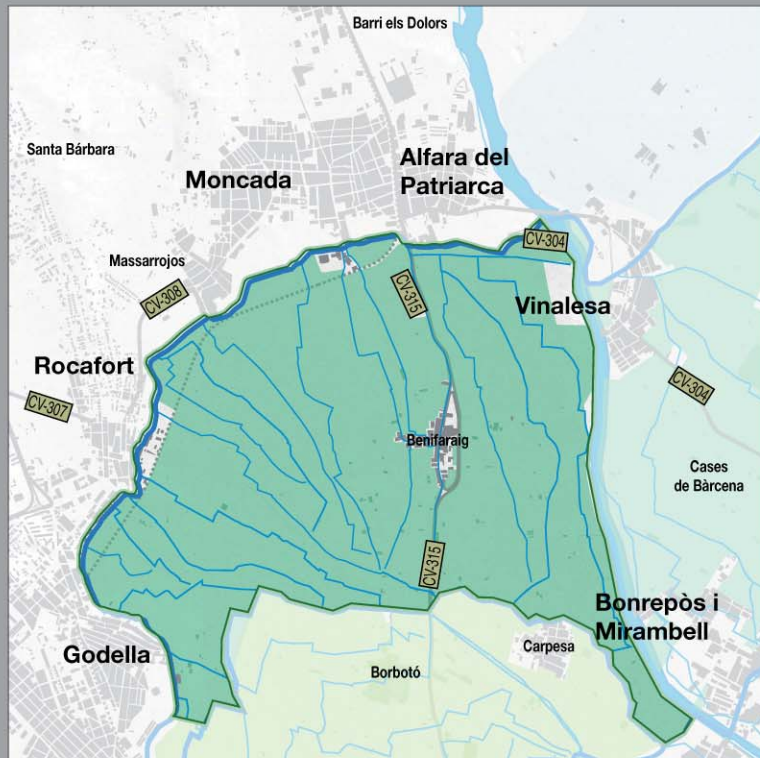

E. 1/50.000

TENDENCIAS

La integración paisajística de las futuras infraestructuras de transporte proyectada en este ámbito es fundamental para conservar la compacidad de la unidad de paisaje.

imágenes del paisaje



Desde la partida 'El Coscollar' y tras haber alcanzado cierta cota con respecto a la superficie de huerta, se observa el parcelario y el mosaico hortícola-citricola.



Paisaje de huerta que se observa desde la Creu de Godella, uno de los puntos más altos del territorio de huerta, y que cuenta con la Serra Calderona como fondo escénico.



Paisaje con predominio de hortícolas. Al fondo el conjunto urbano de los municipios Godella-Rocafort. Imagen obtenida desde la partida 'La Marjal'.



En la partida 'La Closa', predomina el cultivo de cítricos, que reducen la amplitud visual del paisaje, no así el cultivo hortícola que se localiza en parcelas de manera puntual. Sobresale por encima de los cítricos al fondo a la derecha los rascacielos de la Avenida de las Cortes Valencianas.

UP 14_Horta de Campanar

localización

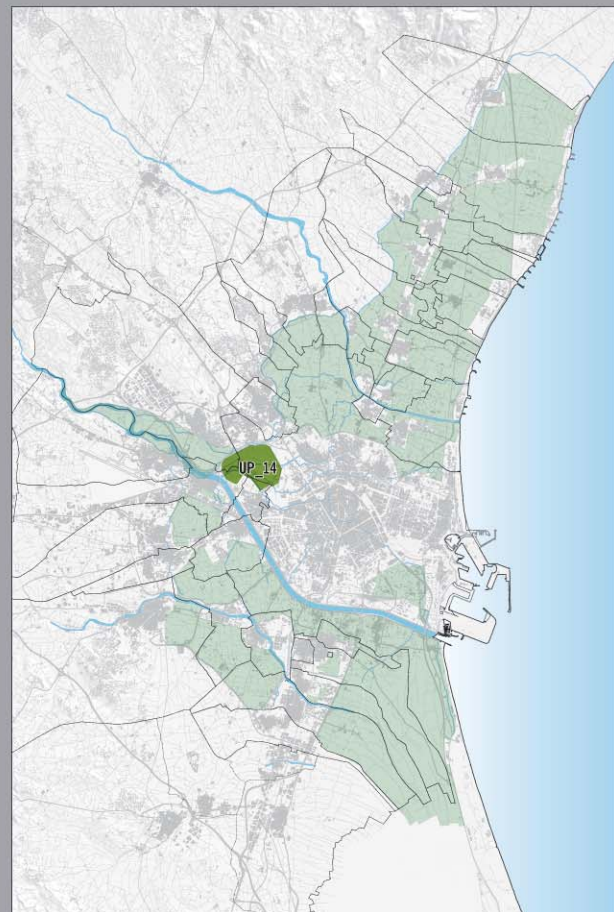

Localización de las Unidades de Paisaje (UP) de la Huerta de Valencia

caracterización del paisaje

ESTRUCTURA HISTÓRICA

Esta unidad de paisaje de Huerta es muy característica porque en ellas se concentran los recorridos de tres de las acequias madre; Tormos, Mestalla y Rascanya. Estas tres acequias, vertebran la unidad en dirección Este-Oeste. En cuanto a los caminos, con dirección también Este-Oeste, aparece la traza del Camí de la Partida de Dalt. La presencia de alquerías es escasa, aunque cabe mencionar la Alquería de Lleonard.

ACTIVIDAD AGRÍCOLA

Cultivo predominante de hortalizas, que no obstante convive con el cultivo de cítricos, formando un mosaico debido a la ausencia de zonificación de los cultivos.

ÁREA REGADA

La gestión del riego es compartida por las comunidades de regantes C.R. de la Séquia de Tormos, C.R. de la Séquia de Quart y C.R. de la Séquia de Mislata.

ASPECTOS VISUALES: AMPLITUD VISUAL, CONECTIVIDAD Y FONDOS ESCÉNICOS DE INTERÉS

La amplitud visual de esta Huerta está condicionada por el cultivo de cítricos, que impide visualizar por su altura la extensión completa del área de cultivo, y en segundo término por la proximidad del área urbanizada de Valencia, Mislata y Quart de Poblet.

Este aspecto impide la conexión con otros espacios de Huerta, salvo al límite Oeste de la unidad, en la que sí existe conexión con la Huerta del Río Turia.

Lamentablemente, la Huerta de Campanar no cuenta con fondos escénicos de interés paisajístico, ya que los frentes urbanizados de Burjassot y Paterna al Norte, impiden la visualización de la Serra Calderona, y en el resto de límites las fachadas urbanas son bordes poco atractivos.

estructura histórica

- Vía Augusta
- caminos históricos
- elemento patrimonial arquitectónico EPA orden I
- elemento patrimonial arquitectónico EPA orden II

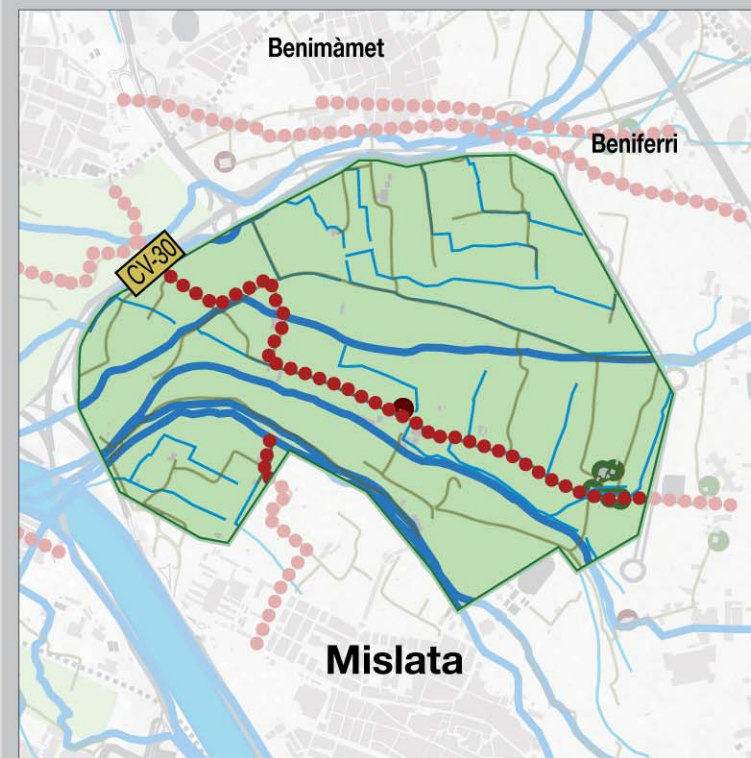

E. 1/30.000

ALTERACIÓN DEL PATRÓN ESCÉNICO

El factor que más está alterando el patrón escénico de esta Huerta es precisamente el proceso de abandono del cultivo. Se trata de una superficie considerable. También existe el problema de la degradación del patrimonio, que se encuentra sin rehabilitar, y que parece repetirse en todas las

estructura agrícola

- cultivo de cítricos
- cultivo hortícola

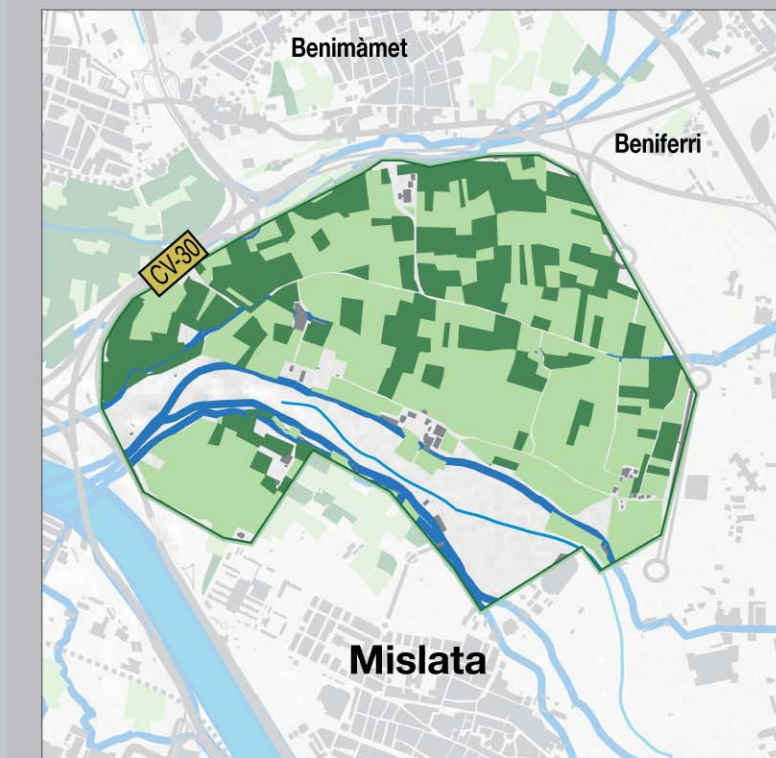

E. 1/30.000

unidades de paisaje de Huerta. Otro factor es la distorsión escénica provocada por postes y tendidos eléctricos pero también por el vallado publicitario.

área regada

- C.R. de la acequia de Tormos
- acequias

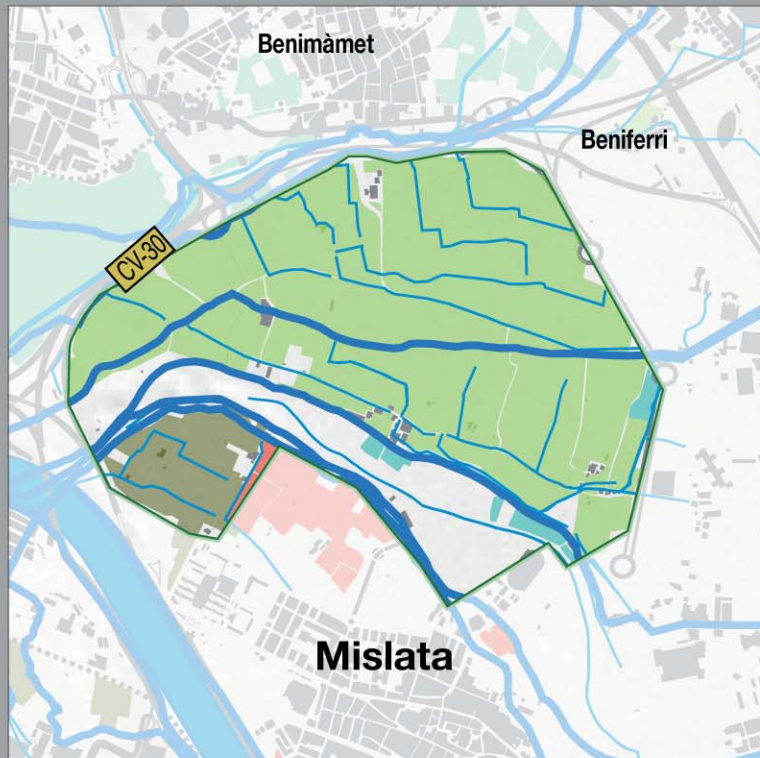

E. 1/30.000

TENDENCIAS

Dado el grado de aislamiento ya comentado, esta unidad de paisaje de Huerta actualmente confinada, corre el peligro de convertirse en una superficie de huerta completamente aislada y desconectada del resto del tejido agrícola.

imágenes del paisaje



Desde la partida 'Cantarranes', imagen del mosaico hortícola-citricola. Al fondo, diferentes tipologías constructivas, que otorgan al paisaje, un fondo poco atractivo visualmente.



Sobre la Sèquia Reial de Moncada, imagen del Molí de Bonany, uno de los elementos patrimoniales hidráulicos de mayor relevancia, y que se encuentra en esta unidad.



Imagen del abandono del cultivo; se trata de una vasta extensión, dominada visualmente por el urbanismo residencial de alta densidad.



Paisaje de huerta que caracteriza esta unidad de paisaje: en él se alternan el abandono de parcelas, el cultivo de hortícolas, de cítricos, el hábitat rural de alquerías y el fondo escénico urbanizado de los municipios colindantes, con una imagen de fachada poco atractiva.

UP 15_ Horta del Riu Túria

localización

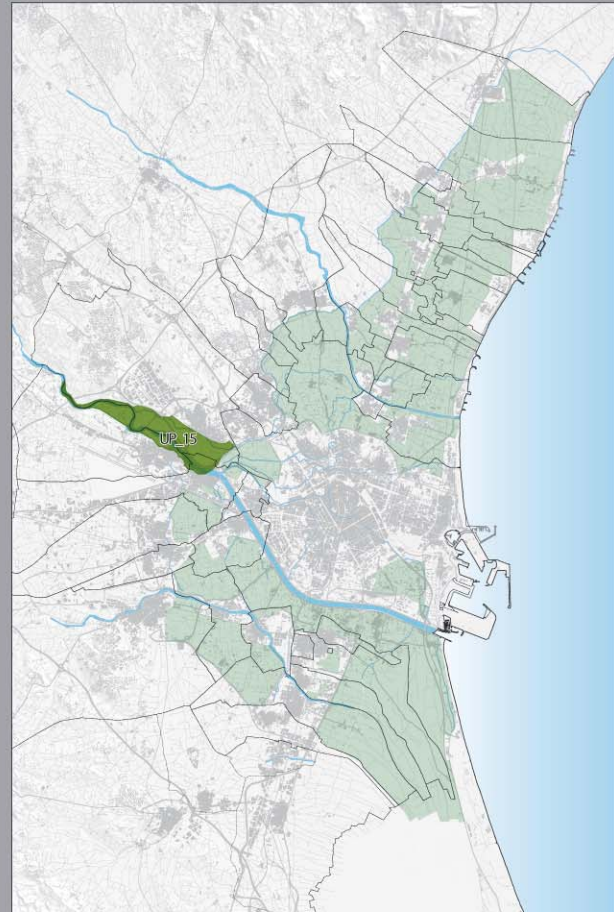

Localización de las Unidades de Paisaje (UP) de la Huerta de Valencia

caracterización del paisaje

ESTRUCTURA HISTÓRICA

La unidad se estructura en torno a los márgenes del cauce del Río Turia. La vertebración principal del territorio es producida por las acequias principales que toman el agua del Turia a través de azudes. Se trata de los azudes de las siguientes acequias: la Real Acequia de Moncada, la Acequia de Bennàger-Faitanar, la Acequia de Mislata, la Acequia de Mestalla y la Acequia de Favara. Como caminos históricos principales, estructuran el área de huerta el *Camí dels Molins*, el *Camí de Paterna a Manises*, el *Camí de Paterna a Quart* y el *Camí de la Partida de Dalt*. Todos estos funcionan de forma perpendicular a la traza del Río Turia, excepto el *Camí de la Partida de Dalt* que los conecta entre sí. La densidad de alquerías es muy escasa.

ACTIVIDAD AGRÍCOLA

Predomina de una forma mayoritaria el cultivo de cítricos en el entorno del río Turia, aunque todavía sobreviven cultivos hortícolas en parcelas muy puntuales.

ÁREA REGADA

La gestión del riego es compartida por las comunidades de regantes C.R. de la Real Acequia de Moncada con la C.R. de la Acequia de Manises.

ASPECTOS VISUALES: AMPLITUD VISUAL, CONECTIVIDAD Y FONDOS ESCÉNICOS DE INTERÉS

La amplitud visual es bastante baja, dado que la altura del cultivo predominante, los cítricos, impiden visualizar la extensión o amplitud de esta unidad de huerta.

La conectividad visual con otros espacios de huerta, se ve limitada a su conexión con la Huerta de Campanar por el Este, ya que por los límites Norte y Sur, la unidad se encuentra flanqueada por el urbanizado de Paterna y Manises y Quart de Poblet, respectivamente.

Comprende áreas de huerta que son terrenos propios de la ribera del Turia, y que pertenecen a los términos municipales, de Quart de Poblet, Manises y Paterna.

estructura histórica

- Vía Augusta
- caminos históricos
- elemento patrimonial arquitectónico EPA orden I
- elemento patrimonial arquitectónico EPA orden II

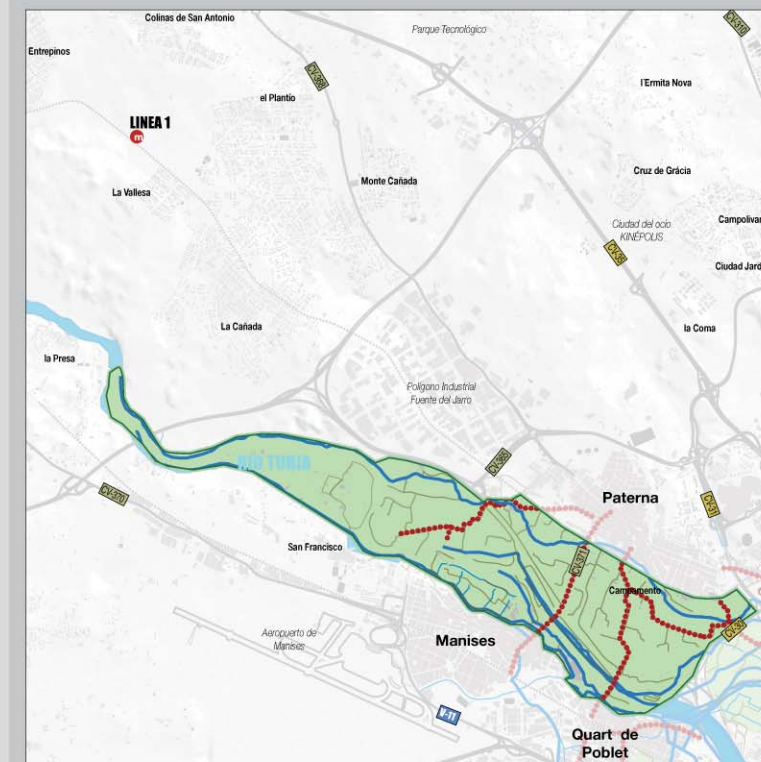

E. 1/80.000

estructura agrícola

- cultivo de cítricos
- cultivo hortícola

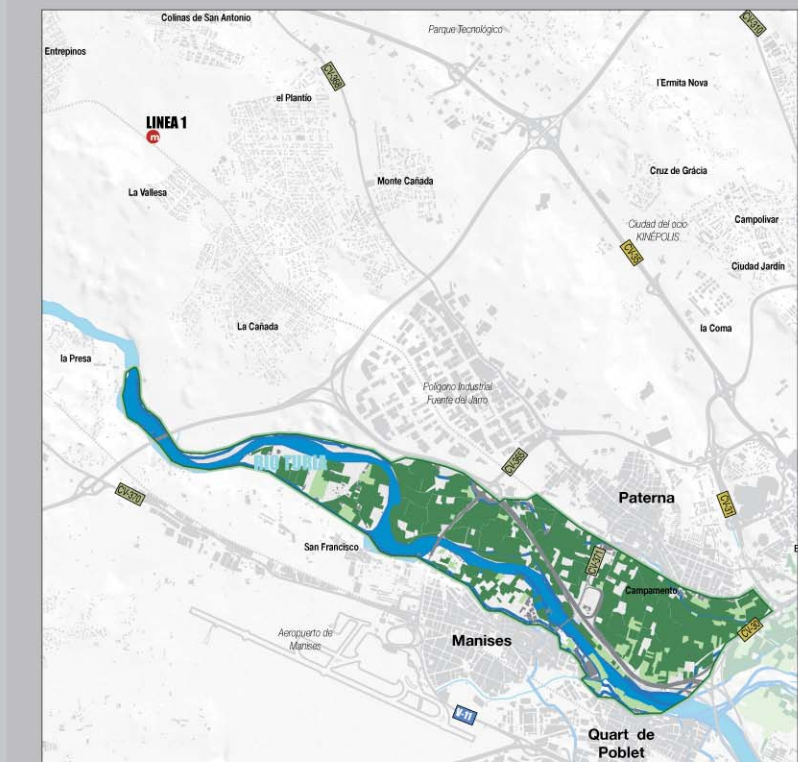

E. 1/80.000

El límite Oeste, es interesante desde el punto de vista de la conexión visual con otros espacios verdes diferentes a la Huerta. Se trata de la conexión con el Parque Natural del Túria, que se muestra al mismo tiempo como fondo escénico.

ALTERACIÓN DEL PATRÓN ESCÉNICO

Existe actualmente un elevado porcentaje de huerta abandonada, por lo que este espacio está empezando a no apreciarse como superficie de Huerta. Colaboran a esta imagen del abandono la distorsión provocada por los postes y tendido eléctrico.

área regada

- C.R. de la real acequia de Moncada
- C.R. de la acequia de Manises
- acequias

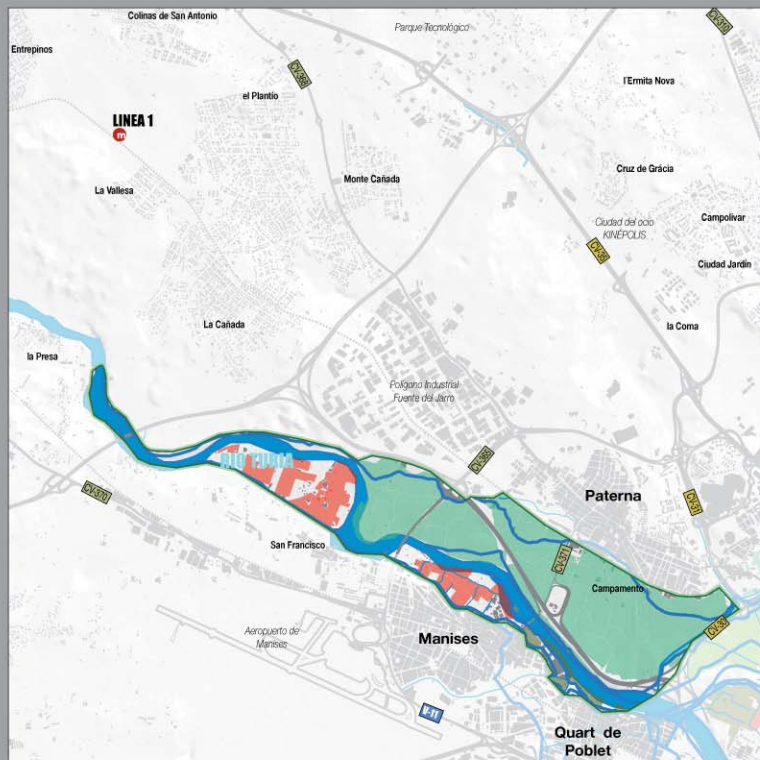

E. 1/80.000

TENDENCIAS

La protección de estos espacios como parte del Parque Natural del Turia son la garantía de su pervivencia como espacio libre de edificación, sin embargo, no se ha conseguido frenar el incipiente proceso de abandono.

imágenes del paisaje



Azud sobre el río Turia para derivación del agua de riego de la huerta. Los azudes constituyen elementos patrimoniales hidráulicos de la Huerta de Valencia.



Imagen de la partida 'La Filada'. Es un paisaje dominado visualmente por cítricos, y al fondo por el municipio de Paterna.



Imagen de uno de esos espacios de huerta, donde aún persisten parcelas de hortícolas en convivencia con los cítricos. Al fondo se llega a distinguir Quart de Poblet.



Imagen obtenida desde la partida 'Molí de Batà', inmersos dentro del espacio de huerta, y sin embargo no percibimos exactamente la imagen de un paisaje de huerta, debido a la proximidad y dominancia visual de la fachada urbana de Paterna.

UP 16_ Horta de Quart-Aldaia

localización

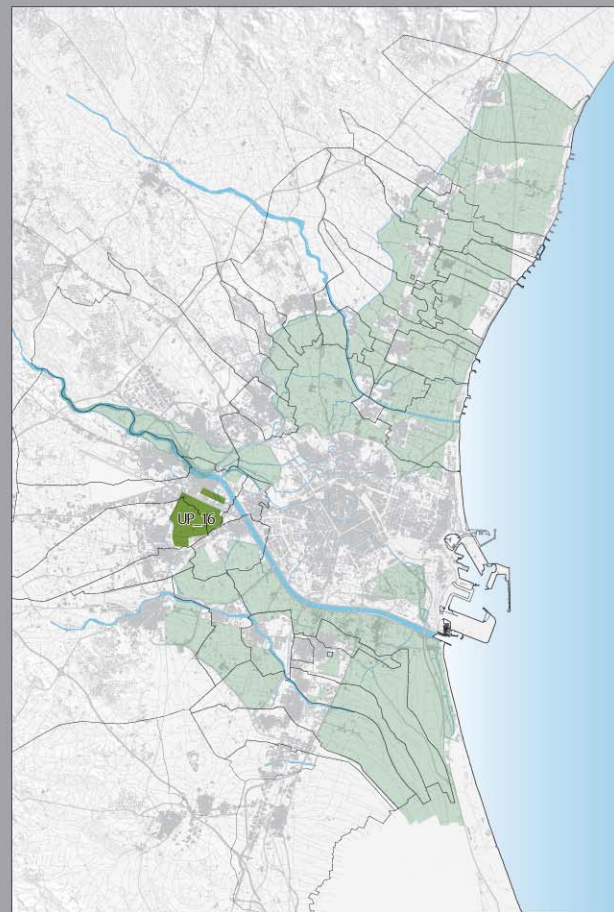

Localización de las Unidades de Paisaje (UP) de la Huerta de Valencia

La Unidad de Paisaje 16, comprende áreas de huerta pertenecientes a los términos municipales de Aldaia y Quart de Poblet.

caracterización del paisaje

ESTRUCTURA HISTÓRICA

Vertebra esta huerta histórica el camino que une los núcleos urbanos de Aldaia y Xirivella y también el Camí de Faitanar. A partir de estos caminos, nacen otros de categorías inferiores que permiten acceder a las diferentes áreas y parcelas de huerta. Las acequias suman esta vertebración del terreno, con acequias de trazas rectilíneas y en zig-zag para adaptarse a la abundante parcelación de esta unidad. Cabe destacar también la escasa presencia de hábitat disperso propio de la huerta.

ACTIVIDAD AGRÍCOLA

La superficie cultivada, se reparte entre el cultivo de los cítricos y los hortícolas. Pero llama la atención como subsisten con ellas superficies de cultivo que han sido abandonadas.

ÁREA REGADA

El riego es gestionado por la C.R. de la Sèquia de Quart.

ASPECTOS VISUALES: AMPLITUD VISUAL, CONECTIVIDAD Y FONDOS ESCÉNICOS DE INTERÉS

La amplitud visual de la unidad, se encuentra condicionada por la altura del cultivo de cítricos, lo que impide visualizar la extensión de huerta de esta unidad de paisaje.

Por otro lado, la conectividad visual con otras huertas no es posible por ninguno de los límites de la unidad, dado que se encuentra flanqueada por el conjunto urbanizado del Barrio del Cristo de Valencia, Quart de Poblet, Xirivella y Alaquàs.

Como fondos escénicos de interés, cabe decir que la unidad no cuenta con ninguno, dado su estado de confinamiento por los frentes urbanos, cuyas fachadas

estructura histórica

- Vía Augusta
- caminos históricos
- elemento patrimonial arquitectónico EPA orden I
- elemento patrimonial arquitectónico EPA orden II

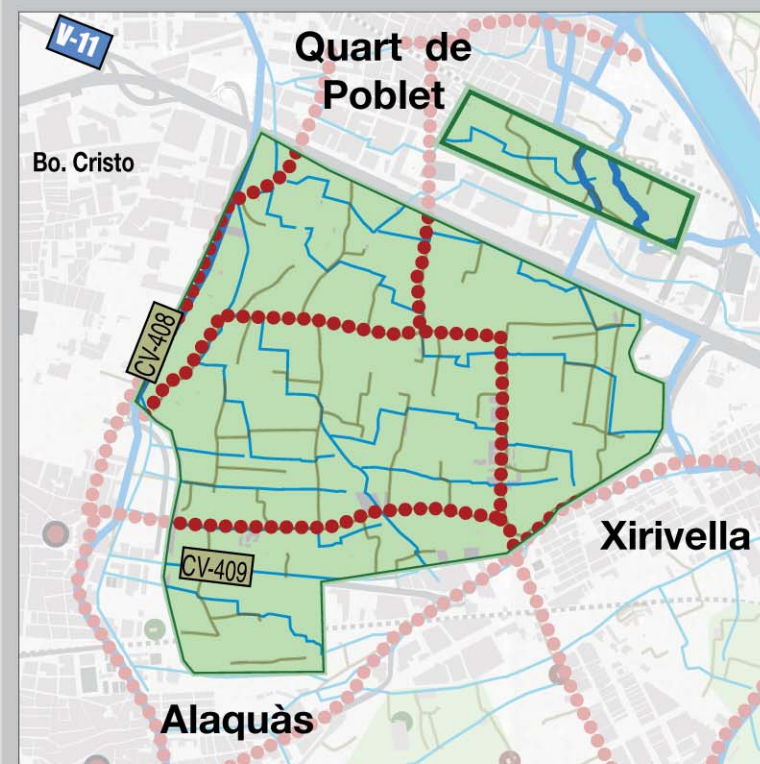

E. 1/30.000

además son poco o nada atractivas.

ALTERACIÓN DEL PATRÓN ESCÉNICO

Uno de los factores que más está alterando el patrón escénico de huerta es la gran cantidad de campos de cultivo en estado de abandono. La desaparición del cultivo supone

estructura agrícola

- cultivo de cítricos
- cultivo hortícola

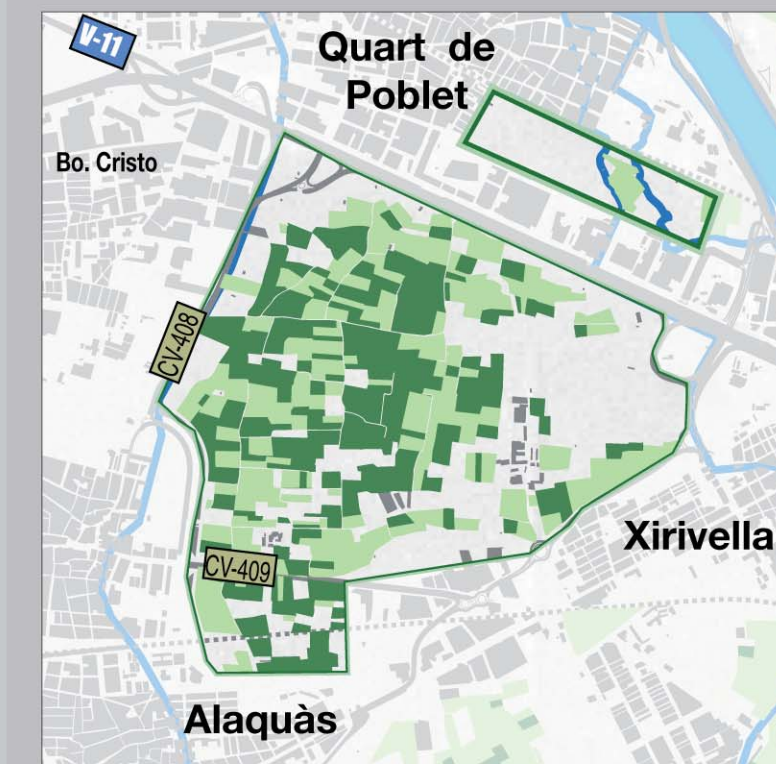

E. 1/30.000

la desaparición del paisaje de huerta. Además otros factores agravan el problema: usos incompatibles desarrollados sobre la superficie de huerta como naves industriales, distorsión escénica provocada por el vallado publicitario y los postes y tendidos eléctricos.

área regada

- C.R. de la acequia de Quart
- acequias

ÁREA REGADA

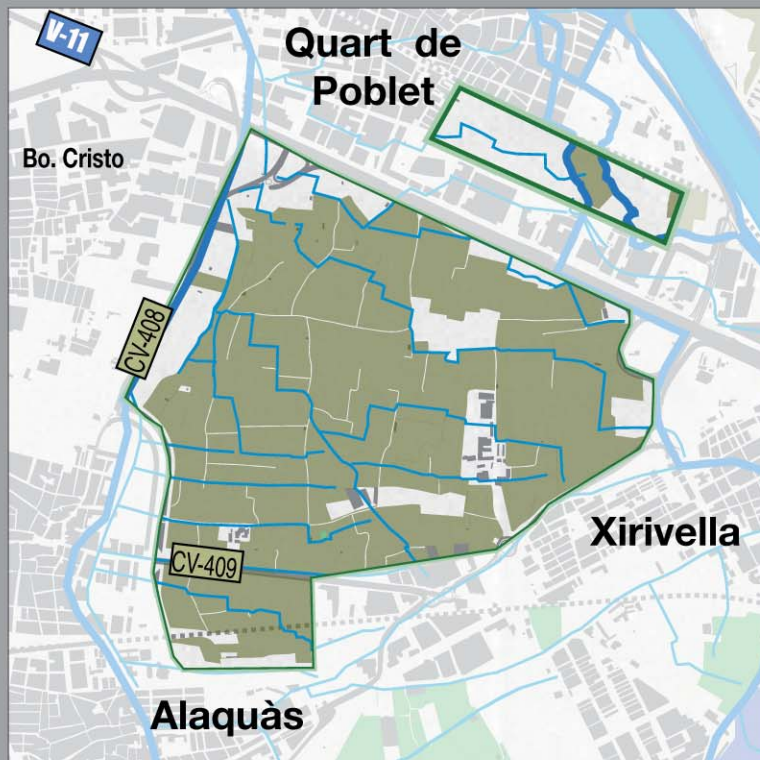

E. 1/30.000

TENDENCIAS

La tendencia de esta unidad evoluciona hacia una mayor confinación, todavía más si se tiene en cuenta que sobre el cultivo abandonado está previsto el crecimiento urbano de Quart de Poblet y el desarrollo de infraestructuras de transporte.

imágenes del paisaje



Paisaje de huerta recorriendo uno de los caminos agrícolas; márgenes verdes de acequias, parcelas de hortícolas en diferentes estadios de cultivo, cítricos,...



Vista desde la partida 'El Dimarts' hacia el interior de la unidad; se aprecia una cierta amplitud visual favorecida por el cultivo hortícola.



Imagen del confinamiento de la partida de huerta 'El Arguillo', actualmente en estado de abandono.



Panorámica obtenida desde la partida 'El Dimarts' con dirección al Norte. Se distingue al fondo, el continuo urbanizado industrial en el entorno de la A-3 (autovía Madrid-Valencia). El cultivo de los cítricos en las proximidades de esta carretera resulta beneficioso, en el sentido que ejerce de pantalla visual verde de un fondo escénico nada atractivo como es el industrial. En primeros planos se puede apreciar la alternancia de parcelas con cultivo de hortícolas y cítricos, que dan lugar a un auténtico mosaico agrícola.