

UP 01_ Horta final de la Reial Sèquia de Moncada

localización

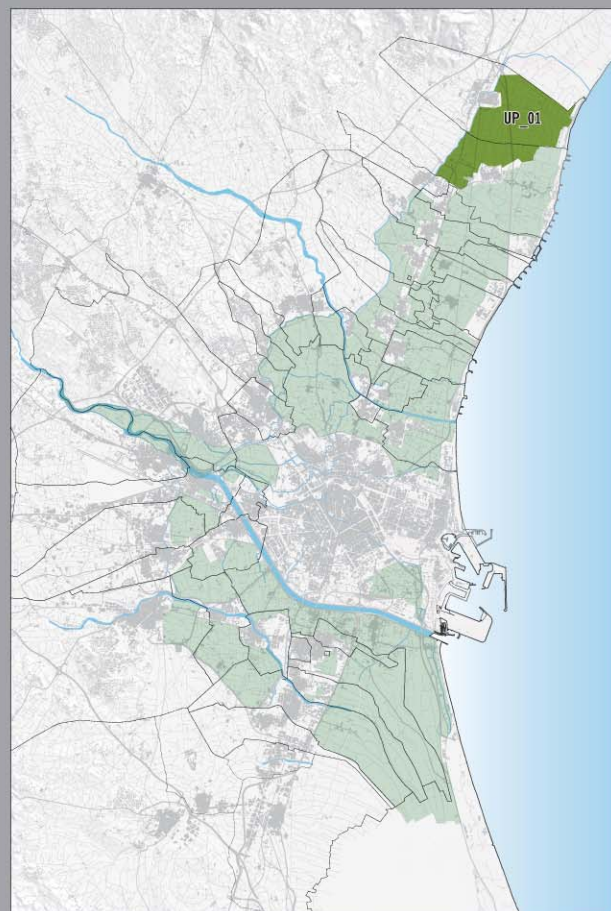

Localización de las Unidades de Paisaje (UP) de la Huerta de Valencia

caracterización del paisaje

ESTRUCTURA HISTÓRICA

Existe en esta unidad de paisaje una baja densidad de alquerías, y los caminos existentes que estructuran la huerta, tienen que ver más con la comunicación entre los municipios mencionados, y con su comunicación con el mar, que con el hábitat propio de la huerta, debido a la baja densidad de alquerías nombrada. No obstante, a partir de los caminos principales se ha generado una densa ramificación de caminos de otros órdenes, que cubren toda la superficie de huerta. Los caminos históricos, son de Norte a Sur, el Camí del Assagador, el Camí de la mar de Puçol y el Camí dels Plans. Las acequias también tienen dirección Este-Oeste.

ACTIVIDAD AGRÍCOLA

El cultivo agrícola predominante son los naranjos, en parcelas de grandes dimensiones, aunque preexiste una pequeña área de hortícolas en lo que fue el antiguo humedal, en el límite próximo con el mar.

ÁREA REGADA

El riego es gestionado por la Reial Sèquia de Moncada, aunque ésta área se auxilia de pozos para el riego en el caso del área de hortícolas próxima al mar.

ASPECTOS VISUALES: AMPLITUD VISUAL, CONECTIVIDAD Y FONDOS ESCÉNICOS DE INTERÉS

El cultivo de cítricos por tener mayor altura que los hortícolas proporciona una amplitud visual menor. Sin embargo, en cuanto se consigue alcanzar cierta cota, se puede disfrutar de la imagen de una vasta extensión de cítricos.

Visualmente, tienen mayor valor las áreas de huerta próximas al mar y a la 'marjal dels Moros', por generar vistas naturalizadas del paisaje.

Huerta perteneciente a los términos municipales de Puçol, y El Puig, comprende tanto superficie próxima al mar (fue un antiguo humedal que se desecó en 1960-1970), como superficie próxima a la Serra Calderona.

estructura histórica

- Vía Augusta
- caminos históricos
- elemento patrimonial arquitectónico EPA orden I
- elemento patrimonial arquitectónico EPA orden II

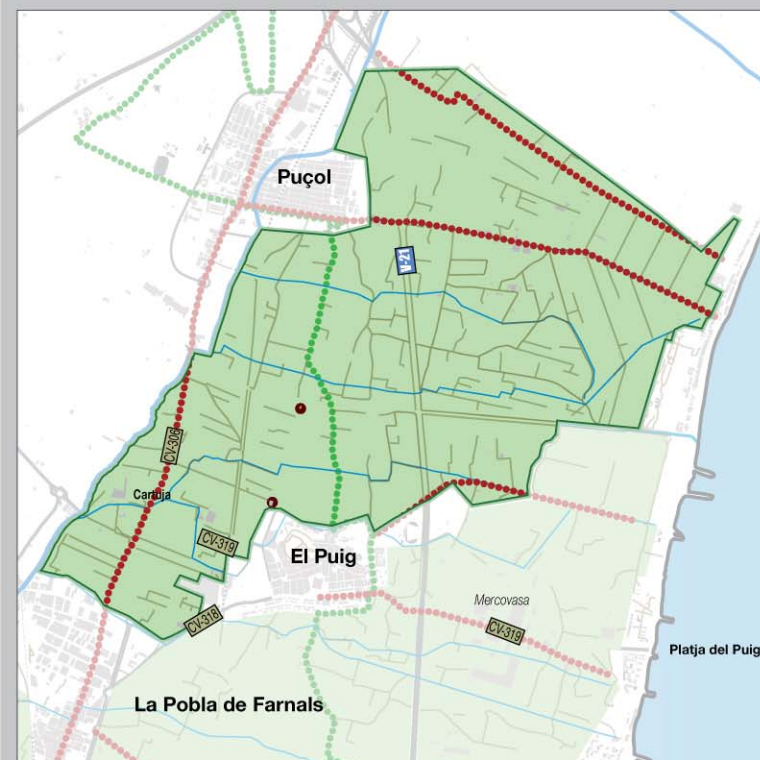

E. 1/60.000

Sin embargo, hacia el interior, el paisaje de cítricos, cobra una mayor relevancia paisajística cuando la presencia de la Serra Calderona domina como fondo escénico.

El trazado de la V-21 divide en dos esta unidad: no sólo es una barrera física a la conectividad, sino también visual.

estructura agrícola

- cultivo de cítricos
- cultivo hortícola

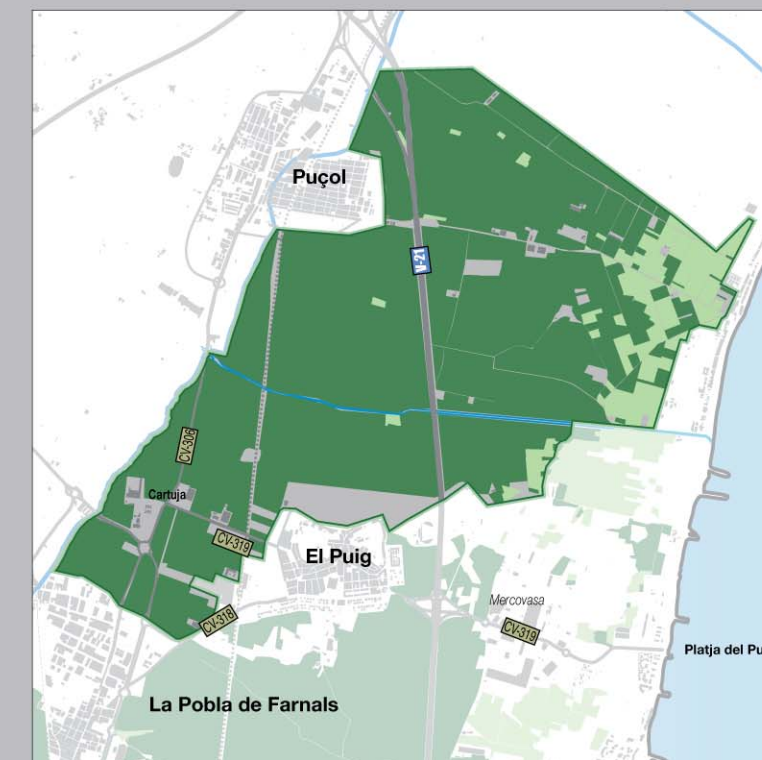

E. 1/60.000

ALTERACIÓN DEL PATRÓN ESCÉNICO

Además del desplazamiento de las hortícolas por parte de los naranjos, destaca la intrusión de otros usos ajenos a la agricultura como la ubicación de industria.

área regada

- C.R. de la real acequia de Moncada
- acequias

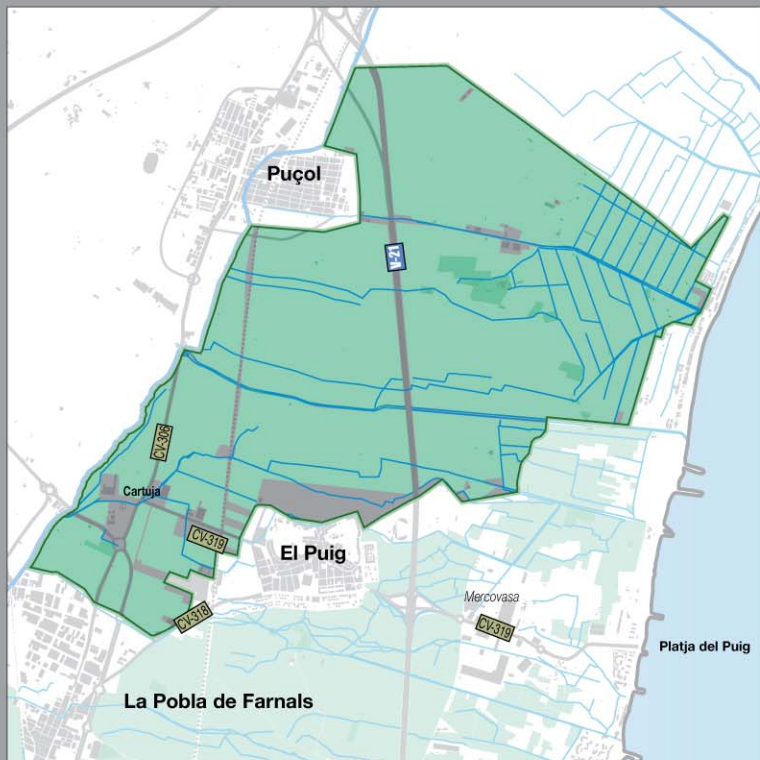

imágenes del paisaje



Vasta extensión de cítricos en la partida 'La Confitura', con la Serra Calderona dominando como fondo escénico



Camino y acequia en la partida 'Baix Vila' de Puçol, dedicada al cultivo de cítricos



Nueva vista del predominio en el paisaje de la imagen citrícola, partida 'La Confitura'



Panorámica tomada desde el núcleo urbano de El Puig, al fondo fachada urbana de Puçol y fondo escénico de la Serra Calderona. De nuevo, el paisaje predominante es el citrícola.

TENDENCIAS

La unidad de paisaje, presenta áreas extensas de cultivo de cítrico en proceso de abandono. Existen huertas próximas al litoral sometidas a una gran presión urbanística por parte de los recientes núcleos costeros.

UP 02_ Horta dels Extremals del Puig i La Pobla

localización

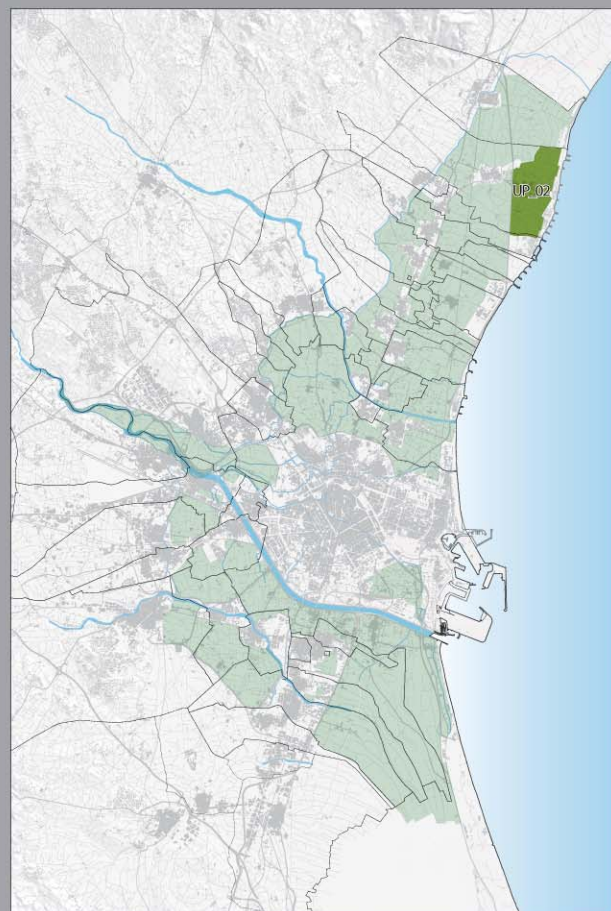

Localización de las Unidades de Paisaje (UP) de la Huerta de Valencia

Huerta que pertenece al término municipal de El Puig de carácter eminentemente litoral y que queda separada del núcleo urbano de El Puig por el trazado de la V-21 que actúa de barrera.

caracterización del paisaje

ESTRUCTURA HISTÓRICA

Destaca que los caminos existentes, son los que han unido históricamente el núcleo urbano de El Puig con el litoral. Éste se encuentra actualmente colmatado de urbanizaciones con edificaciones de elevada altura. La presencia de alquerías es muy escasa, casi nula.

ACTIVIDAD AGRÍCOLA

La mayor parte de la superficie de cultivo agrícola, se encuentra en estado de abandono y donde aparecen diversos vertederos. El resto de superficie agrícola se reparte entre el cultivo de huerta y los naranjos sobre terrenos degradados de antiguo humedal.

ÁREA REGADA

El riego es gestionado por la Reial Sèquia de Moncada.

ASPECTOS VISUALES: AMPLITUD VISUAL, CONECTIVIDAD Y FONDOS ESCÉNICOS DE INTERÉS

Visualmente y debido a las edificaciones de gran altura, se ha perdido el fondo escénico del mar, de gran valor natural, lo que resta calidad paisajística a esta unidad de paisaje.

Sin embargo, del otro lado, dirigiendo la mirada hacia el interior, se descubre el fondo escénico de la Serra Calderona, lo que le aporta cierta relevancia a una unidad de paisaje, que ya por si misma ha perdido el carácter propio de huerta, con el abandono del cultivo y la intromisión de otros usos como el industrial y el residencial.

La conectividad visual está limitada por el Este por el frente urbano litoral, y por el Oeste por la V-21. Sólo se da conexión visual de interés hacia el Norte, con l'Horta final de la Reial Sèquia de Moncada.

estructura histórica

- Vía Augusta
- caminos históricos
- elemento patrimonial arquitectónico EPA orden I
- elemento patrimonial arquitectónico EPA orden II

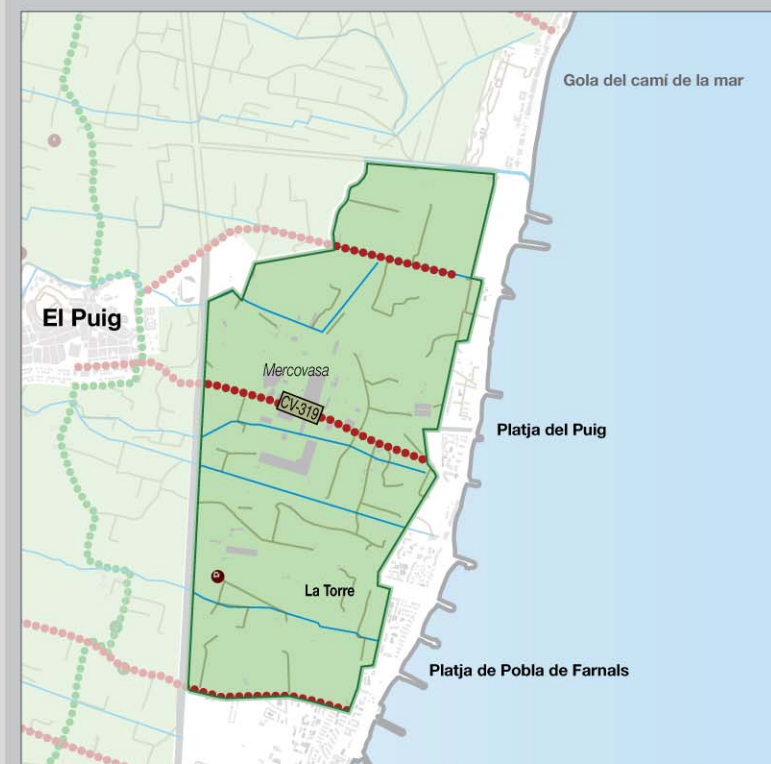

E. 1/50.000

ALTERACIÓN DEL PATRÓN ESCÉNICO

La alteración del patrón escénico, se extiende no sólo al abandono del cultivo, sino también a la distorsión escénica que supone la intromisión del uso residencial e industrial. Incluso la que provoca el vallado publicitario de la carretera V-21. Otros aspectos que contribuyen a esta alteración

estructura agrícola

- cultivo de cítricos
- cultivo hortícola

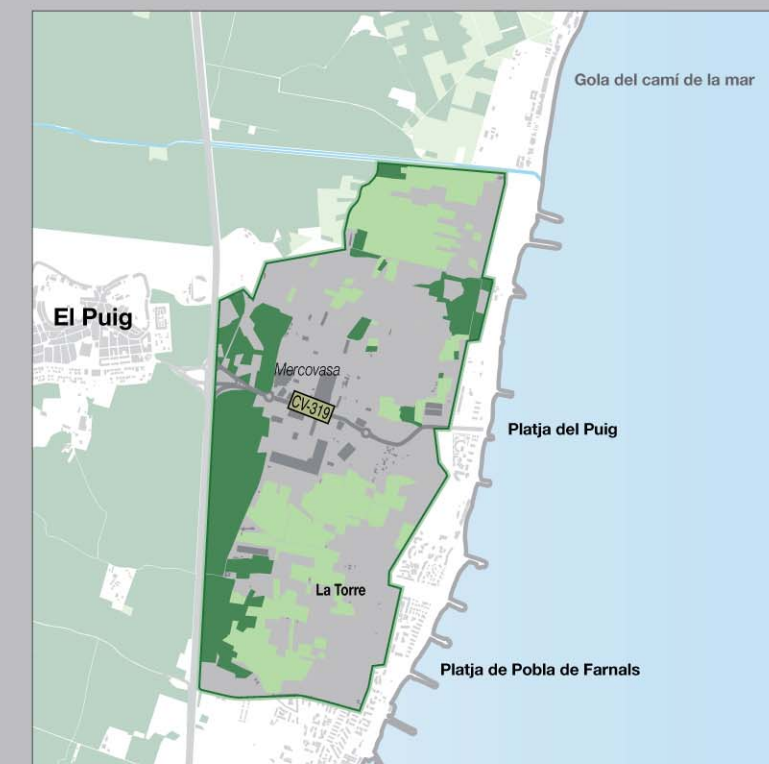

E. 1/50.000

son la degradación de los escasos elementos patrimoniales existentes y la contaminación del agua de riego.

área regada

- C.R. de la real acequia de Moncada
- acequias

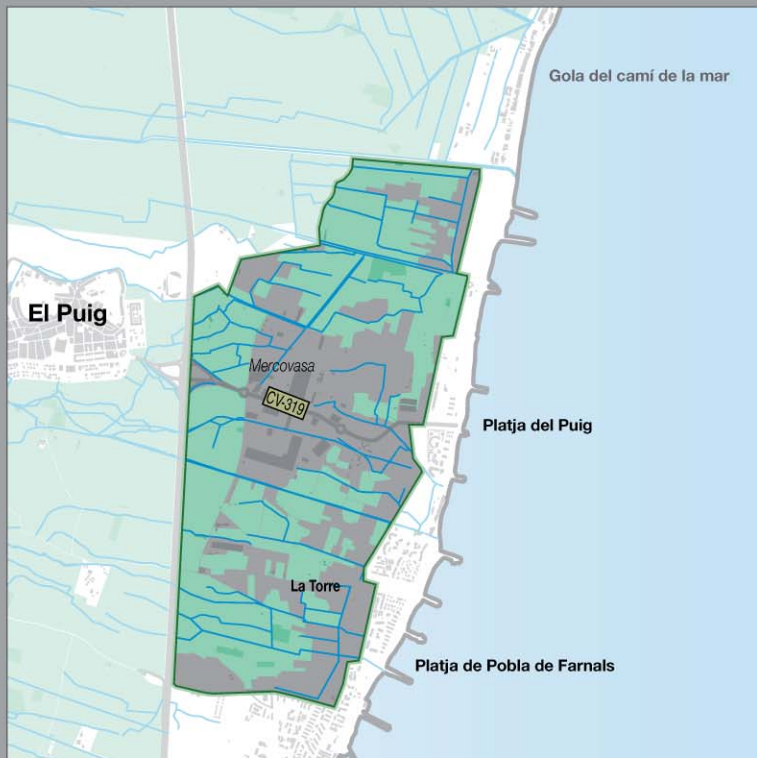

E. 1/50.000

TENDENCIAS

Para la UP_02, resulta muy difícil percibir un carácter de paisaje de huerta definido. Y existe el riesgo de abandono de la superficie restante, a causa de la presión urbanística del litoral.

imágenes del paisaje



Paisaje de huerta abandonada y dominada visualmente por las torres residenciales del litoral, que impiden la conexión visual con el mar. Partida 'La Pascualeta'



Paisaje de cultivo abandonado en la partida 'La Tanca' con el fondo escénico de la Serra Calderona



Distorsión escénica del paisaje agrícola de cítricos, provocado por el uso residencial e industrial



Paisaje representativo de l'Horta dels Extremals del Puig i Poble Farnals; imagen del abandono y de la dominancia visual de un frente litoral urbanizado que rompe con la escala horizontal característica de los paisajes de huerta. Vista desde la partida 'Els Plans' hacia el sur.

UP 03_ Horta de la zona central de la Reial Sèquia de Moncada

localización

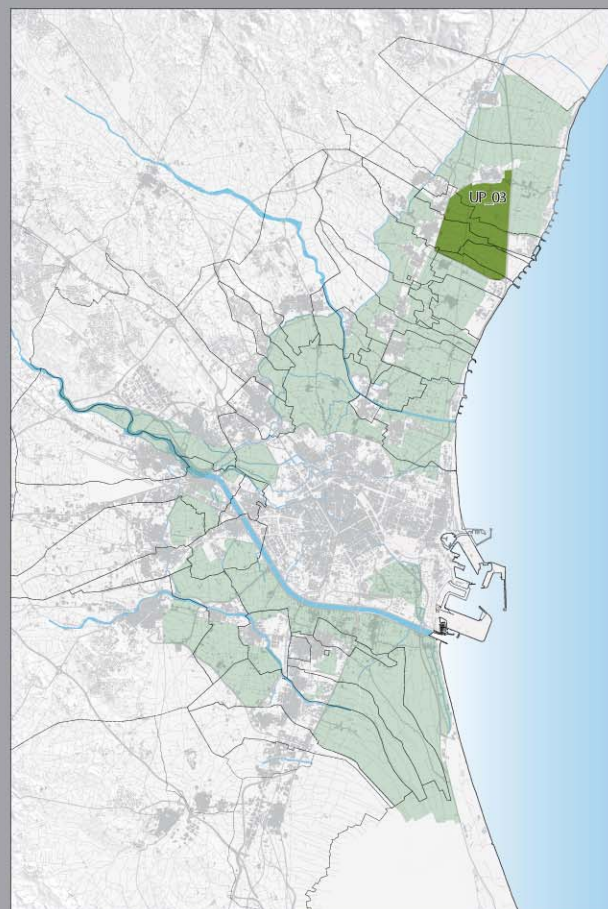

Localización de las Unidades de Paisaje (UP) de la Huerta de Valencia

La Unidad de Paisaje 03, comprende áreas de huerta pertenecientes a cuatro términos municipales; El Puig, La Pobla de Farnals, Massamagrell y Valencia.

caracterización del paisaje

ESTRUCTURA HISTÓRICA

Este espacio de huerta es cruzado de Norte a Sur por la Vía Augusta que data de la época romana, y por otros trazados de menor antigüedad, que de Este a Oeste, conecta los núcleos urbanos de El Puig, La Pobla de Farnals y Massamagrell con la playa y el mar, quedando de esta forma el territorio de huerta vertebrado por estos caminos y otros de orden menor que derivan de los primeros.

ACTIVIDAD AGRÍCOLA

El cultivo predominante y de forma mayoritaria es el de los cítricos, pero en áreas localizadas puntualmente y de forma dispersa quedan superficies hortícolas.

ÁREA REGADA

El riego de este espacio compacto de gran extensión, depende de la Reial Sèquia de Moncada.

ASPECTOS VISUALES: AMPLITUD VISUAL, CONECTIVIDAD Y FONDOS ESCÉNICOS DE INTERÉS

Visualmente, se trata de una unidad de paisaje amplia, que permite la percepción del carácter de La Huerta como antigua matriz que integraba a las poblaciones circundantes (Pobla, Massamagrell y El Puig). Sin embargo, la posibilidad de percibir el paisaje en toda su amplitud es menor que si de un paisaje de hortícolas se tratase, debido a la altura del cultivo de los cítricos.

En cuanto a conexiones visuales se refiere, la unidad, ve comprometida su conectividad con las huertas del interior por la conurbación poblacional existente a lo largo del eje de la carretera CV-300. Por otro lado, la conexión visual con el mar, debería ser un valor a mantener y potenciar, sobre todo a través de la marjal de Rafalell i Vistabella.

estructura histórica

- Vía Augusta
- caminos históricos
- elemento patrimonial arquitectónico EPA orden I
- elemento patrimonial arquitectónico EPA orden II

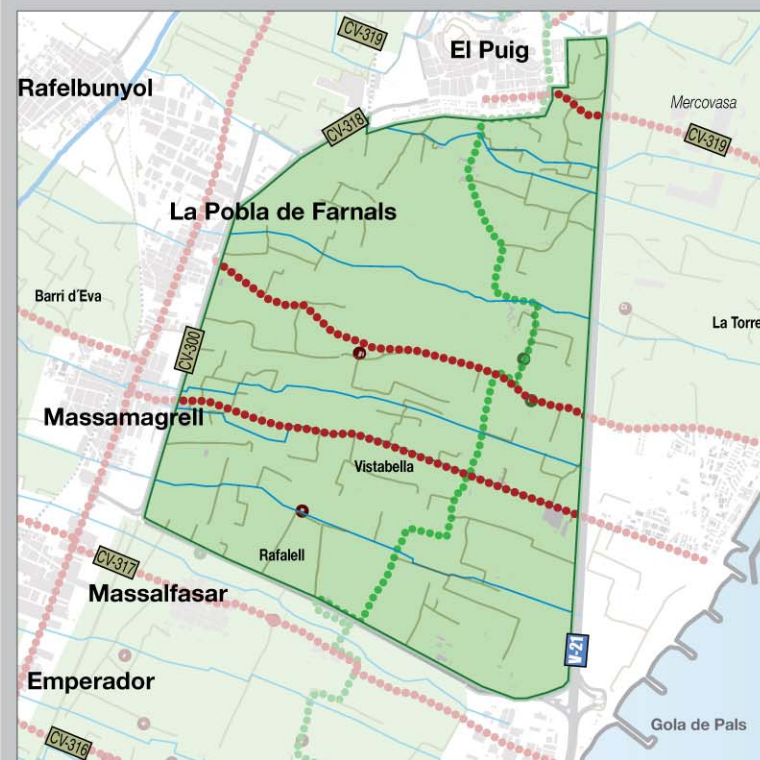

E. 1/50.000

El trazado de la carretera V-21, es el límite Este de esta unidad de paisaje, y supone por tanto una barrera tanto física como visual para la conexión de las huertas de esta unidad de paisaje con su vecina, al otro lado de la carretera (la unidad de paisaje UP 02 Horta dels Extremals del Puig i Pobla Farnals).

estructura agrícola

- cultivo de cítricos
- cultivo hortícola

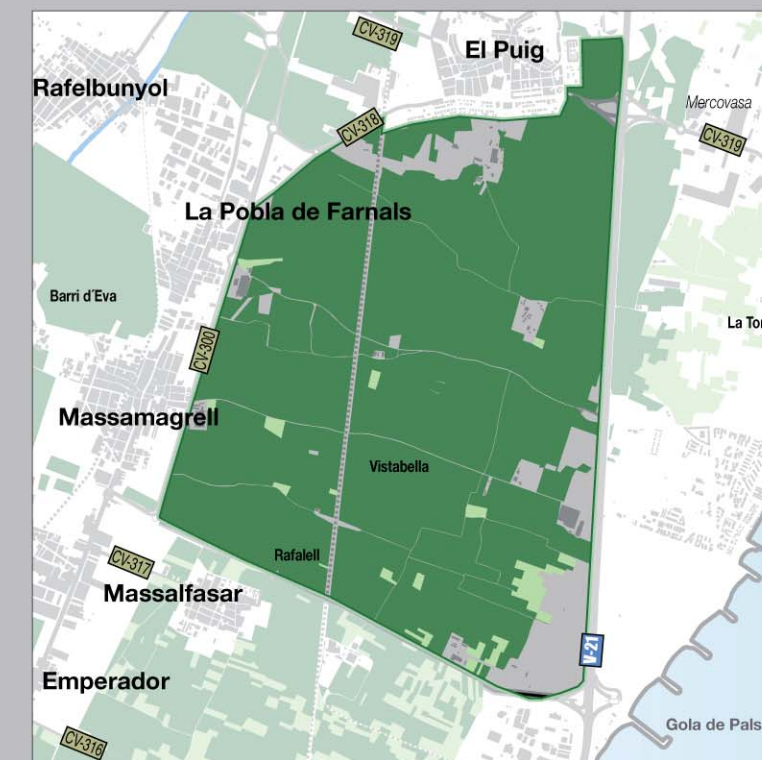

E. 1/50.000

ALTERACIÓN DEL PATRÓN ESCÉNICO

Dejando a un lado la idea de que el cultivo de cítricos no representa en sí mismo un patrón típico de huerta, a esta unidad de paisaje le afecta la fragmentación que ocasiona la línea de ff.cc. que la atraviesa, el hecho de que existan elementos patrimoniales degradados, sin rehabilitar, las

área regada

- C.R. de la real acequia de Moncada
- acequias

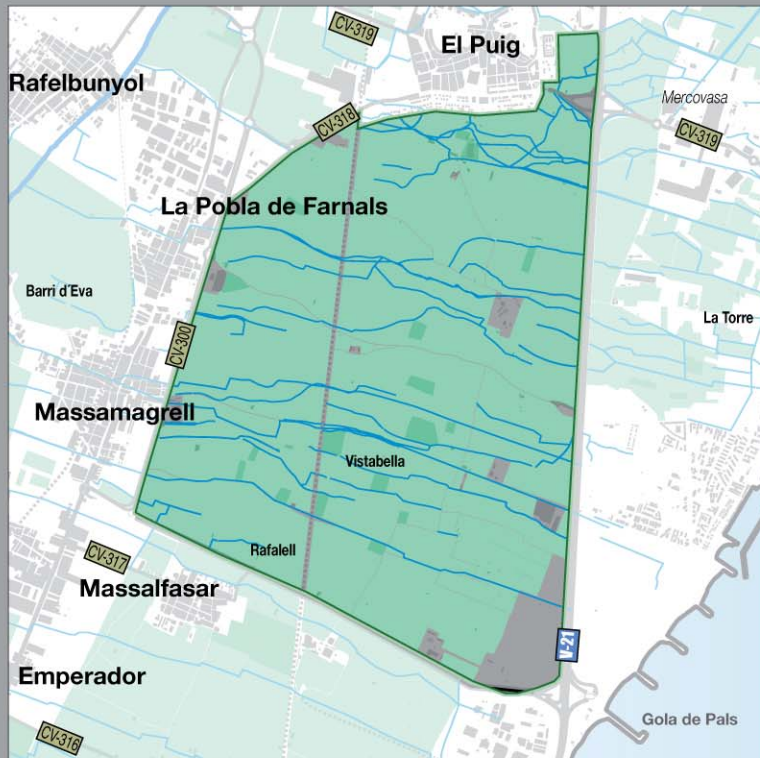

superficies de cultivo afectadas por la contaminación del agua de riego, incluso la distorsión escénica que provoca el vallado publicitario que se encuentra junto a la V-21.

FUTURO PREVISTO

El carácter de esta unidad prevalecerá debido a la compacidad y homogeneidad de la misma.

imágenes del paisaje



Camino agrícola en la partida 'Cebolla', en dirección al mar; al fondo, emerge el frente litoral urbanizado



Vista desde la partida 'L'Ereta' hacia el NorOeste. Paisaje agrícola de cítricos con el fondo escénico de la sierra.



Desde partida 'El Racó' hacia el Norte. Cierre visual provocado por el cultivo de cítricos.



Paisaje agrícola representativo de esta unidad de paisaje, con el predominio del cultivo de cítricos incluyendo una parcela de hortalizas puntualmente localizada. Vista hacia el Norte, desde la partida 'El Racó'

UP 04_ Horta d'Albuixech i Massalfassar

localización

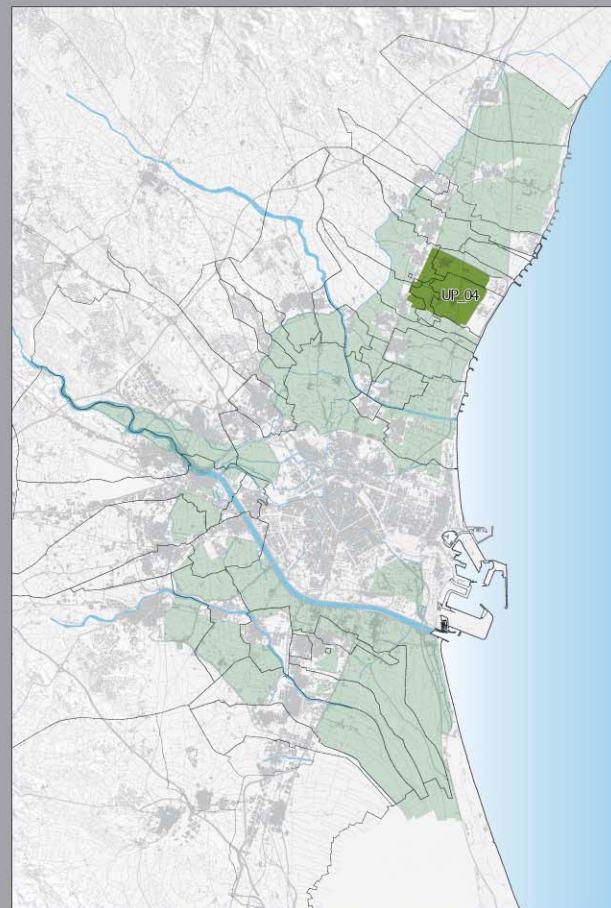

Localización de las Unidades de Paisaje (UP) de la Huerta de Valencia

La Unidad de Paisaje 04, comprende áreas de huerta pertenecientes a 5 términos municipales que son, Massalfassar, Museros, Albuixech, Albalat dels Sorells y Valencia.

caracterización del paisaje

ESTRUCTURA HISTÓRICA

Unidad de paisaje por la que cruza de Norte a Sur la antigua Via Augusta, sorteando el núcleo urbano de Albuixech, que junto con el de Massalfassar, son las dos poblaciones que se encuentran inmersos dentro de la superficie de huerta de esta unidad. Otros caminos principales que vertebran el territorio son los que de Este a Oeste, conectan ambas poblaciones por un lado con el litoral, y por otro con poblaciones vecinas como Museros. En cuanto a las acequias, resaltar que las principales llevan la dirección Este-Oeste, con lo que el territorio queda de nuevo fragmentado en esta dirección por nuevos ejes que se suman al de caminos. En esta unidad si se distingue la existencia todavía de ciertas alquerías, como la de Tramoyeres, de distribución dispersa, lo que contribuye a enfatizar el carácter de la estructura histórica de huerta de esta unidad.

ACTIVIDAD AGRÍCOLA

El cultivo predominante o mayoritario es el de cítricos, aunque se combinan con unas parcelas de horticolas, formando una auténtico mosaico mixto de cultivos herbáceos y arbóreos.

ÁREA REGADA

El riego es gestionado por la Reial Sèquia de Moncada.

ASPECTOS VISUALES: AMPLITUD VISUAL, CONECTIVIDAD Y FONDOS ESCÉNICOS DE INTERÉS

La unidad posibilita la percepción visual de un paisaje de huerta, que a su vez actúa como matriz integrante de las poblaciones Albuixech y Massalfassar. El predominio del cítrico resta amplitud visual por su altura, al compararla con la que ofrece el cultivo hortícola.

La conectividad visual con el mar es imposible, el

estructura histórica

- Vía Augusta
- caminos históricos
- elemento patrimonial arquitectónico EPA orden I
- elemento patrimonial arquitectónico EPA orden II



E. 1/50.000

polígono industrial del Mediterráneo hace de barrera visual ante esta posible conexión. Hacia el Norte y Oeste se conecta visualmente con la Sierra de la Calderona, sin dejar de percibir en un plano anterior las fachadas urbanas de Massalfassar, Massamagrell, Museros,...

estructura agrícola

- cultivo de cítricos
- cultivo hortícola

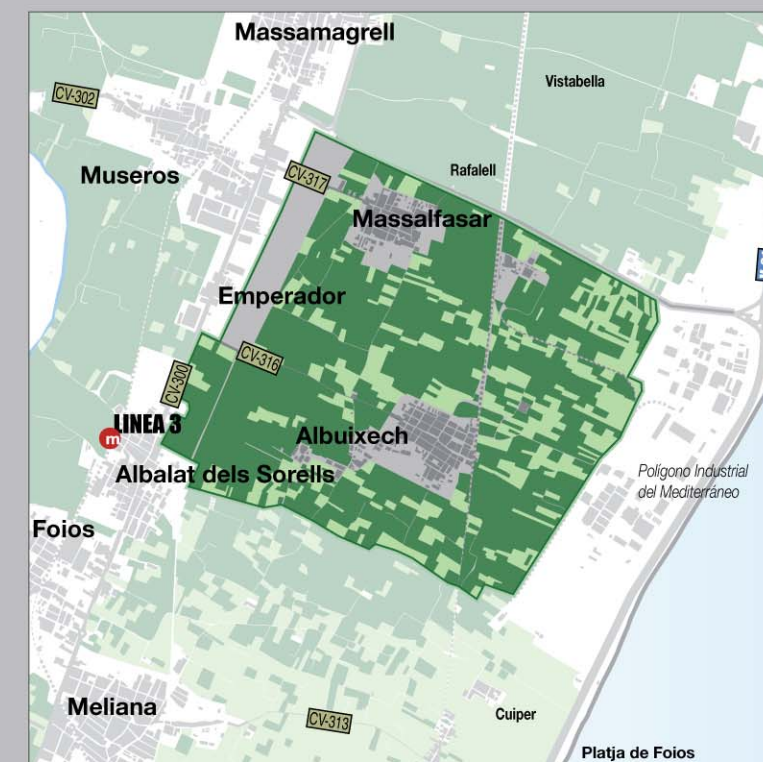

E. 1/50.000

ALTERACIÓN DEL PATRÓN ESCÉNICO

El patrón de huerta es alterado por varios motivos como la fragmentación que provoca la línea de ff.cc, o la multitud de elementos patrimoniales arquitectónicos y/o hidráulicos degradados, la distorsión escénica provocada por el tendido eléctrico aéreo y por, quizás el más preocupante, la presión

área regada

- C.R. de la real acequia de Moncada
- acequias

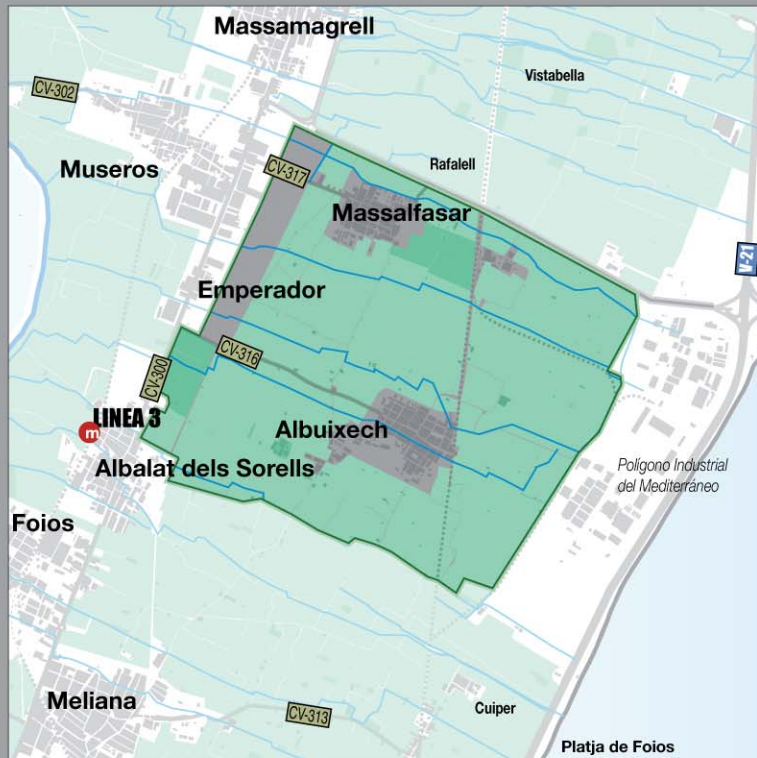

E. 1/50.000

urbanística que ejercen los crecimientos urbanos previstos por Massalfasar, Albuixech y el propio polígono industrial del Mediterráneo.

TENDENCIAS

El carácter de huerta que rodea a núcleos urbanos podría perderse si se diesen los crecimientos urbanos previstos.

imágenes del paisaje



Paisaje dominado por los cítricos. Al fondo el núcleo urbano de Massalfassar y la Serra Calderona



Paisaje agrícola mixto hortícola-citricola, visto desde partida 'El Rollet' hacia el Este, donde el uso industrial rompe la conectividad visual con el mar



Camino agrícola que conecta con el litoral y vertebra el paisaje de huerta. Vista desde la partida 'Mahuella'



Panorámica desde el Este del núcleo urbano de Albuixech hacia el Sur. Imagen característica de esta unidad de paisaje, en la que se combinan las parcelas de hortícolas con el cultivo predominante de cítricos. Se aprecia también cómo la vía ferroviaria hace de auténtica barrera física con la superficie de huerta: la conexión población-huerta por este límite es muy difícil.