

5-7.- LISTADOS DE BIENES CULTURALES POR MUNICIPIOS

(ALA) – Albal

EPE_21.01 Santa Anna de Albal. Ermita + Parque BRL

(ALB) – Alboraya

* **EPA_03.10** Alquería del Magistre BRL
 * **EPH_06.01** Llengües de Miracle-Gaiato (Aceq de Rascanya) BRL
 * **EPH_06.02** Molí de l'Ascensió BRL
 * **EPH_06.04** Molí de Gamba BRL
EPA_06.02 Barraca Partida Masamarda BRR-BRL
EPA_06.03 Alquería Partida Masamarda BRL
EPA_06.04 Barraca Lladró BRR-BRL
EPA_06.05 Barraca 37 BRR-BRL
EPA_06.06 Barraca BRR-BRL
 * **EPA_06.07** Alquería de Requeni BRL
EPA_06.10 Alquería Galip-Patach (La Carda) BRL
EPE_06.02 Ermita dels Peixets BRR-BRL
EPE_06.04 Ermita de S.Cristófol de Alboraya BRL
EPE_06.05 Ermita de Santa Bárbara BRL
EPE_06.06 Ermita de San Andrés (del Retoret) BRL
EPE_06.07 Ermita del Santísimo Cristo de las Ánimas (o de Vilanova) BRL

(ALD) – Aldaia

* **EPH_12.03** Llengües del Roll d'Aldaia (Benàger) BRL-TAG
 * **EPE_12.02** Chimeneas en Aldaia 1.- Fumeral Pujadeta del Sord BRL
 2.- Rajolar C. San Onofre BRL
 3.- Rajolar Caladors BRL
 4.- Rajolar Camí del Fondo BRL
 5.- Fumeral Barri del Divéndres BRL

(ALF) – Alfara del Patriarca

* **EPH_05.01** Paretó dels Moros (Paretó d'Alfara) BRL
 * **EPH_05.03** Molí d'Alfara (Fábrica de Harinas) BRL
 * **EPA_05.02** Exconvento de San Diego de Alfara BRL
 * **EPA_05.03** Casa de la Sirena BIC
 * **EPE_05.04** Mojones Límite Término BRL

(ALM) – Almàssera

EPA_03.11 Barraca Donis BRR-BRL
EPA_06.01 Casa Quelo BRR-BRL
EPE_06.01 Cruz de Término de Almàssera BRL

(ALS) – Albalat Sorells

* **EPH_04.04** Molí d'Albalat dels Sorells BRL
EPE_04.07 Ermita y Calvario de Albalat dels Sorells BRL

(ALX) – Albuixech

* **EPA_03.03** Alquería del Peix BRL
EPE_03.03 Ermita y Vía Crucis Santísimo Cristo de la Misericordia BRL

(BNT) – Benetússer

* **EPH_18.03** Molí de Benetússer o de Raga BRL-TAG

(BRJ) – Burjassot

* **EPH_09.03** Molí de la Sal -o del Salt- BRL-TAG
 * **EPH_09.04** Llengües de Burjassot-Alborgí (Aceq de Tormos) BRL-TAG
 * **EPE_09.02** Silos de Burjassot y Ermita de la Virgen de la Cabeza. MH

(CTJ) – Catarroja

* **EPH_18.02** Cano de Catarroja (Fàvara) BRL-TAG
EPA_21.11 Hort de l'Estela BRL
EPA_21.12 Hort de Ferris BRL
EPA_21.13 Casa Groc BRL
EPE_21.04 Chimenea y Motor Nou de Catarroja BRL
EPE_21.05 Chimenea y Motor Moderno BRL

(EPG) – El Puig

EPA_01.01 Alquería de la Tanca BRL
EPA_01.02 Torre Vigía BIC-monumentos defensivos
EPH_02.01 Llengües del Puig-Puçol (Ac. Montcada) BRL
 * **EPA_02.01** Real Monasterio de Santa María MH
 * **EPA_02.02** Alquería de San Rafael BRL
 * **EPA_02.03** Cartuja Ara Christi BIC
 * **EPA_02.04** Castillo de Cebolla BIC – monumentos defensivos
EPE_02.01 Ermita Sant Jordi BRL

(FOI) – Foios

EPE_04.03 Ermita del Santísimo Cristo de la Sangre de Foios BRL

(GOD) – Godella

* **EPE_05.01** Canteras Históricas "Les Pedreres" BRL
 * **EPA_09.03** Torre de Boil o de Serdanyola BRL
EPE_09.01 Ermita de Godella BRL

(MIS) – Mislata

EPE_10.01	Cruz de Término de Mislata	BRL
* EPH_12.02	Tramo Histórico Acequia Mislata-Quart	BIC

(MLL) – Massamagrell

* EPH_04.02	Molí de la Lloma	BRL
* EPH_04.03	Molí de Blai	BRL
* EPE_04.01	Convento de Santa María Magdalena	BRL

(MLN) – Meliana

EPA_03.07	Alquería Gallineta	BRL
EPA_03.08	Casa del Campanero	BRL
* EPA_03.09	Fábrica de Nolla	BRL
EPE_03.04	Ermita Santísimo Cristo de la Providencia	BRL

(MNC) – Montcada

* EPH_05.02	Molí de Montcada	BRL
* EPE_05.03	Ermita Santa Bárbara y Calvario de Montcada	BRL

(MNS) – Manises

* EPH_10.05	Assut de Favara	BIC
* EPH_11.01	Assut de Montcada	BIC
* EPH_11.02	Assut de Quart-Benàger-Faitanar	BIC
* EPH_11.03	Assut de Tormos	BIC
* EPH_11.04	Assut de Mislata	BIC
* EPH_11.05	Assut de Mestalla	BIC
* EPH_11.06	Central eléctrica Volta (Molí Daroquí)	BRL-TAG
* EPH_11.11	Aqüeducte d' Els Aros (MNS)	BIC
* EPE_11.01	Chimenea del Molí del Roll de Faitanar	BRL

(MSL)– Massalfassar

EPE_03.01	Cebollera (Partida de l'Estació)	BRL
-----------	----------------------------------	-----

(MSR) – Museros

EPA_03.02	Alquería de Macià	BRL
EPE_04.02	Ermita de Sant Roc	BRL

(MSS) – Massanassa

* EPH_18.02	Cano de Catarroja (Aq. Favara)	BRL-TAG
EPE_21.02	Chimenea Forsán	BRL

(POF) – Poble de Farnals

* EPH_04.01	Molí de Capa	BRL
-------------	--------------	-----

(PNY) – Picanya

* EPE_14.01	Chimenea del Motor de la Sang	BRL
EPA_21.02	Hort d'Albinyana	BRL
EPA_21.03	Hort de Gamón	BRL
EPA_21.04	Hort d'Almenar	BRL
EPA_21.05	Hort de Veyrat	BRL
EPA_21.06	Hort i motor de Lis	BRL
EPA_21.07	Hort de Coll	BRL
EPA_21.08	Hort de Pla	BRL
EPA_21.09	Hort de la Noguera	BRL
EPE_21.03	Chimenea del Motor de Valero	BRL

(PTN) – Paterna

* EPH_11.01	Assut de Montcada	BIC
* EPH_11.02	Assut de Quart-Benàger-Faitanar	BIC
* EPH_11.03	Assut de Tormos	BIC
* EPH_11.04	Assut de Mislata	BIC
* EPH_11.05	Assut de Mestalla	BIC
* EPH_11.07	Molí del Testar	BRL
* EPH_11.08	Molí Martinet	BRL
* EPH_11.09	Molí de la Tanderà	BRL
EPH_11.10	Molí Batà	BRL

(QPT)- Quart de Poblet

* EPH_10.05	Assut de Favara	BIC
* EPH_10.06	Assut de Rascanya	BIC
EPH_10.07	Llengües del Frano/Moros (Acequia de Mislata)	BRL
* EPE_12.01	Ermita de Sant Onofre	BRL
* EPH_12.01	Llengües de S Onofre (C. Quart-Benageber-Faitanar)	BRL
* EPH_12.02	Tramo Histórico Acequia Mislata-Quart	BIC

(TRR) – Torrent

EPA_21.01	Hort de Trenor	BRL
EPA_21.10	Mas del Ràfol	BRL

(TVN) – Tavernes Blanques

EPE_07.01	Vía Crucis y Cementerio de Tavernes	BRL
EPE_07.02	Ermita de la Virgen de los Desamparados	BRL
* EPH_09.05	Llengües d'Alboraia-Almàssera (Rascanya)	BRL-TAG

(VIN) – Vinalesa

EPE_04.04 Ermita de Santa Bárbara y Calvario BRL

(VLC) – Valencia

EPA_03.04 Alquería (Casas de Bàrcena) BRL
 * EPA_03.01 Alquería de Pallès (Rafalell) BRL
 EPA_03.05 Barraca del barri de les Sidres (Mahuella) BRR-BRL
 * EPA_03.06 Alquería de Burgos (Bisarra) (Tauladella) BRL
 EPE_03.02 Conjunto Urbano de Mahuella (Mahuella) BRL
 * EPA_04.01 Alquería del Pi, Cases de Bàrcena (Casas de Bàrcena) BRL
 EPA_04.02 Barraca Casas de Bàrcena (Casas de Bàrcena) BRR-BRL
 EPE_04.05 Ermita de la Virgen del Pilar (Casas de Bàrcena) BRL
 EPE_04.06 Panel Cerámico de la Inmaculada en Casas D. Àngel (C. de B.) BRL
 * EPA_05.01 Alquería del Relotge (Massarajos) BRL
 EPE_05.02 Ermita y Calvario de Carpesa (Carpesa) BRL
 * EPH_06.03 Molí Farinós/Moli Nou BRL
 * EPH_06.05 Molí de Vera BRL
 * EPA_06.08 Alquería de Serra BRL
 EPA_06.09 Barracas de Panach BRR-BRL
 EPA_06.11 Barraca BRR-BRL
 * EPE_06.03 Ermita de Vera BRL
 * EPE_06.08 Chimenea Antigua Fábrica "El Prado" BRL
 * EPH_07.01 Molí de Sant Miquel - BRL-TAG BIC (S. Miguel de los Reyes)
 EPH_07.02 Llengües del Palmar-Masquefa (Aceq del Palmar) BRL
 EPH_07.03 Llengües del Palmar-Calvet (Aceq del Palmar) BRL
 * EPA_07.01 San Miquel dels Reis BIC (S. Miguel de los Reyes)
 * EPA_07.02 Alquería de Tota BRL - BIC (S. Miguel de los Reyes)
 * EPA_07.03 Alquería de San Llorenç BRL - BIC (S. Miguel de los Reyes)
 EPH_08.01 Llengües del braç de Dalt-del Mig (Petra-Mestalla) BRL
 * EPH_08.02 Molí dels Alters (Poble Nou) BRL
 * EPA_08.01 Alquería Fonda BRL
 * EPA_08.02 Alquería de Falcó BRL
 * EPH_09.01 Molí de Sebastià BRL-TAG
 * EPH_09.02 Llengües de Ferrús-Borbotó (Acequia de Tormos) BRL
 EPA_09.01 Alquería Roca BRL
 * EPA_09.02 Cornisa sobre la huerta de la Ac. de Montcada en Godella BRL
 EPA_09.04 Barraca en el Camí de Carpesa BRR-BRL
 EPA_09.05 Alquería Alta BRL
 * EPA_09.06 Alquería del Pino Hermoso BRL
 EPA_09.07 Alquería de Ramón BRL
 * EPA_09.08 Alquería Tallarrós BRL

* EPA_09.09 Alquería dels Moros BIC
 * EPA_09.10 Alquería de la Torre BRL - BIC (Alq. dels Moros)
 * EPA_09.11 Alquería del Pi BRL
 EPA_09.12 Alquería Nova de San Josep BRL *
 EPH_10.01 Molí de Bonany (Benimàmet) BRL
 * EPH_10.02 Llengües de Burjassot-Benicalap (Aq. Tormos) BRL
 * EPH_10.03 Molí Nou (o de la Saidia) BRL
 * EPH_10.04 Assut de Rovella BIC
 * EPH_10.06 Assut de Rascanya BIC
 * EPH_10.08 Molí Llobera (Campanar) BRL
 * EPH_10.09 Molí dels Frares o de S. Domingo (Campanar) BRL
 * EPH_10.10 Molí del Sol (Campanar) BRL-TAG
 * EPA_10.01 Alquería de Mossén Povo BRL *
 EPA_10.02 Alquería de Leonard BRL
 * EPA_10.03 Alquería de Ricos BRL
 EPA_10.04 Alquería de Puchades BRL *
 EPA_10.05 Alquería de Nel.lo el Xurro BRL
 * EPA_10.06 Alquería del Rei BRL
 * EPA_15.01 Alquería de Tronaes BRL
 EPA_15.02 Barraca Camino Catarros BRR-BRL
 EPA_15.03 Barraca de Blaió Navarro BRR-BRL
 EPA_15.04 Barraca "La Filla" BRR-BRL
 EPA_15.05 Barraca (Av. Morante y Borrás, 168-170) BRR-BRL
 EPA_15.06 Barraca (Av. Morante y Borrás, 216) BRR-BRL
 EPA_15.07 Barraca C del Riu 150 BRR-BRL
 EPA_15.08 Barraca C del Riu, 162 BRR-BRL
 EPA_15.09 Barraca C del Riu 163 BRR-BRL
 EPA_15.10 Barraca en C del Riu 249 BRR-BRL
 EPA_15.11 Barraca en la Zal BRR-BRL
 EPA_15.12 Huerto de San Enrique BRL
 EPA_15.13 Casa Orient BRL
 EPA_15.14 Casa El Rico BRL
 EPA_15.15 Casa El Garrit BRL
 EPE_15.01 Ermita del Fiscal BRL
 * EPE_15.02 Chimenea en la Av. Jesús Morante y Borrás BRL
 * EPA_16.01 Alquería Rocati BRL
 * EPA_16.02 Alquería Aiguamolls BRL
 * EPE_16.01 Chimenea en el Camino de Alquería Xirivellata BRL
 * EPH_17.01 Llengües de Paiporta (Faitanar) BRL
 * EPA_17.01 Alquería Ferrer BRL
 EPA_17.02 Alquería Xirivella BRL

*	EPA_17.03	Alquería de Baix	BRL
	EPE_17.01	Chimenea del motor de Ferrer	BRL
	EPE_17.02	Chimenea en el Camí de Picassent	BRL
*	EPE_17.03	Alquería de Bàrtol	BRL
*	EPE_17.04	Motor de San Cristóbal	BRL
*	EPH_18.01	Molí de Gàvia o de la Closa	BRL
*	EPA_18.01	Alquería Pastor	BRL
*	EPA_18.02	Alquería del Saboner	BRL
*	EPE_18.01	Cruz Cubierta del Camino Real	BRL
*	EPE_18.02	Conjunto Ermita-Cruz de Término y Alquería Alba	BRL
*	EPE_18.03	Chimenea del Molí de Pala	BRL
*	EPA_19.01	Alquería Brosquil	BRL
	EPA_19.02	Barraca Chimo el de Llop	BRR-BRL
	EPA_19.03	Barraca en la Calle Guadiana, 20	BRR-BRL
	EPA_19.04	Barraca Casa Blanco	BRR-BRL
	EPA_19.05	Barraca en la Calle del Poblet, 49	BRR-BRL
	EPA_19.06	2 Barracas en el Camino de Tremolar	BRR-BRL
	EPA_19.07	Barraca en el Camino de Tremolar 27	BRR-BRL
	EPA_20.01	Silos del Pinedo. Les Casotes	BRL
	EPA_20.02	Barraca de la Genuina en Pinedo	BRR-BRL
	EPA_20.03	Barraca en el Camino de Tremolar, 124	BRR-BRL
	EPA_20.04	Barracas del Pechinar	BRR-BRL
*	EPE_20.01	Chimenea de la Antigua Fábrica Plexi	BRL
(XIR) – Xirivella			
	EPA_14.01	Alquería del Pollastre	BRL
	EPA_14.02	Alquería de Severino	BRL
	EPA_04.01	Mas del Rosari	
*	EPA_02.05	Real Monasterio de Santa María	BRL
	EPE_02.01	Ermita Sant Jordi	BRL

5.8. LISTADO Y PLANOS DE LOCALIZACIÓN DE LOS BIENES POR UNIDAD DE PAISAJE PATRIMONIALES

- 1_UPP 1 Y UPP 2
- 2_UPP 3 NORTE
- 3_UPP 3 SUR
- 4_UPP 4 NORTE
- 5_UPP 4 SUR
- 6_UPP 5
- 7_UPP 6
- 8_UPP 7
- 9_UPP 8
- 10_UPP 9
- 11_UPP 10
- 12_UPP 11 NORTE
- 13_UPP 11 SUR
- 14_UPP 12
- 15_UPP 13 Y UPP 14
- 16_UPP 15
- 17_UPP 16 Y UPP 17
- 18_UPP 18
- 19_UPP 19 Y UPP 20
- 20_UPP 21

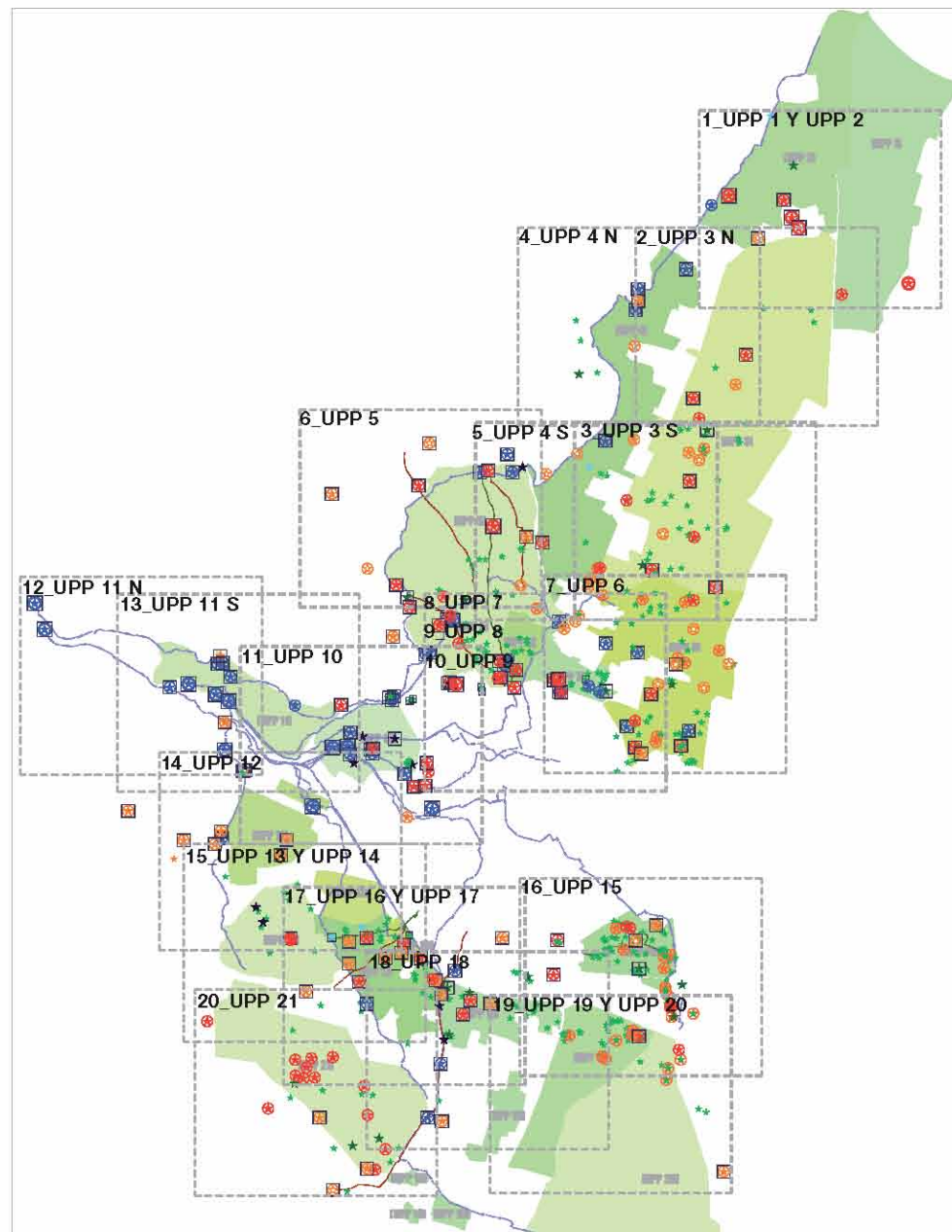

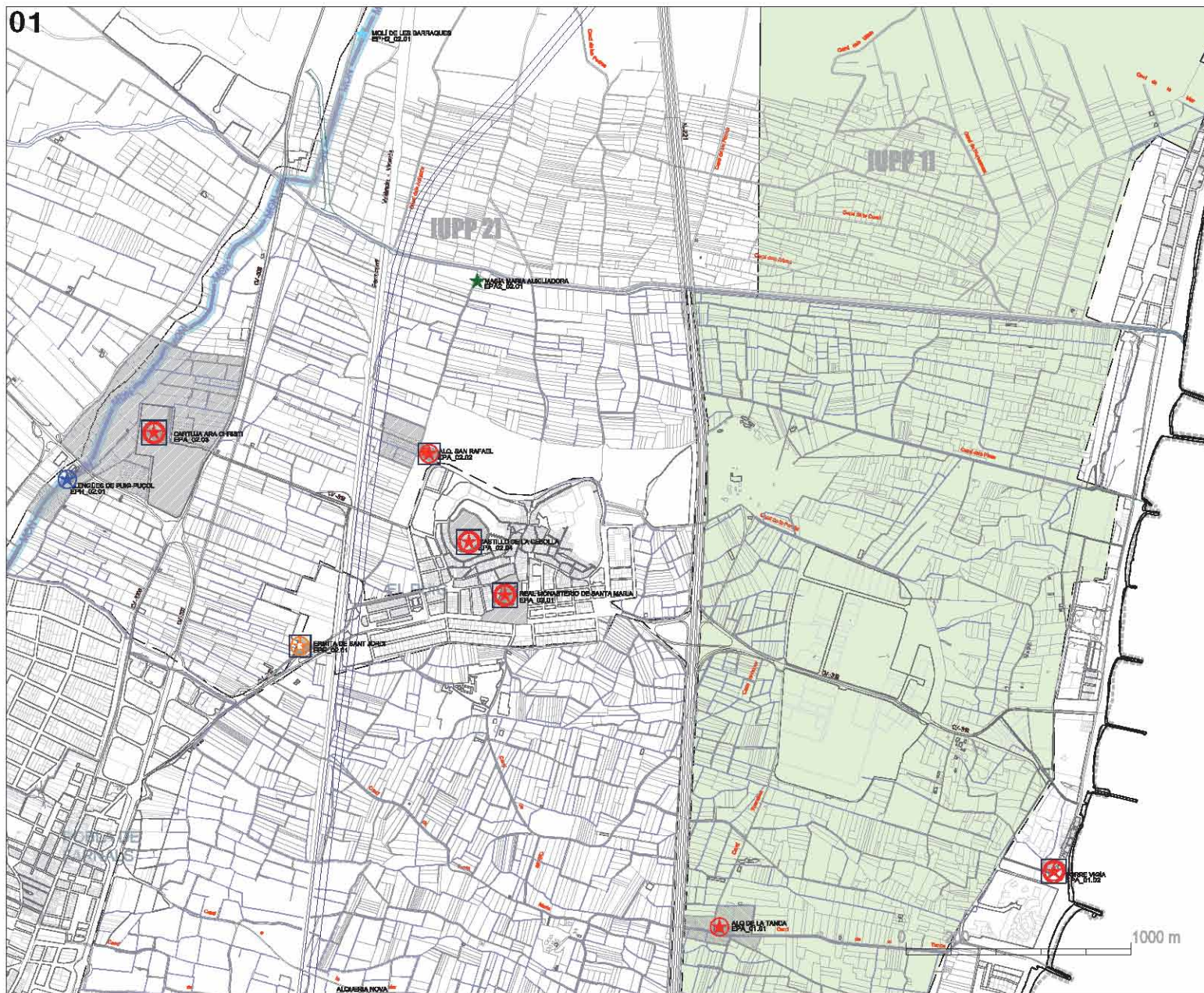

UPP [01] Huerta de Montcada-Extremales

ELEMENTOS ARQUITECTÓNICOS

1er grado

- EPA_01.01 Alquería de la Tanca (EPG)
 EPA_01.02 Torre Vigia (EPG) BIC-monumentos defensivos

UPP [02] Huerta de Montcada-zona final

ELEMENTOS HIDRÁULICOS

1er grado

- EPH_02.01 Lengües del Puig-Puçol (Ac. Montcada) (EPG)
 BRL

2do grado

- EPH2_02.01 Molí de les Barraques

ELEMENTOS ARQUITECTÓNICOS

1er grado

- EPA_02.01 Real Monasterio de Santa María (EPG) MH
 EPA_02.02 Alquería de San Rafael (EPG) BRL
 EPA_02.03 Cartuja Ara Christi (EPG) BIC
 EPA_02.04 Castillo de Cebolla (EPG) BIC-mon. defensivos

2do grado

- EPA2_02.01 Masia Maria Auxiliadora

ELEMENTOS ETNOLÓGICOS

1er grado

- EPE_02.01 Ermita Sant Jordi (EPG) BRL

02

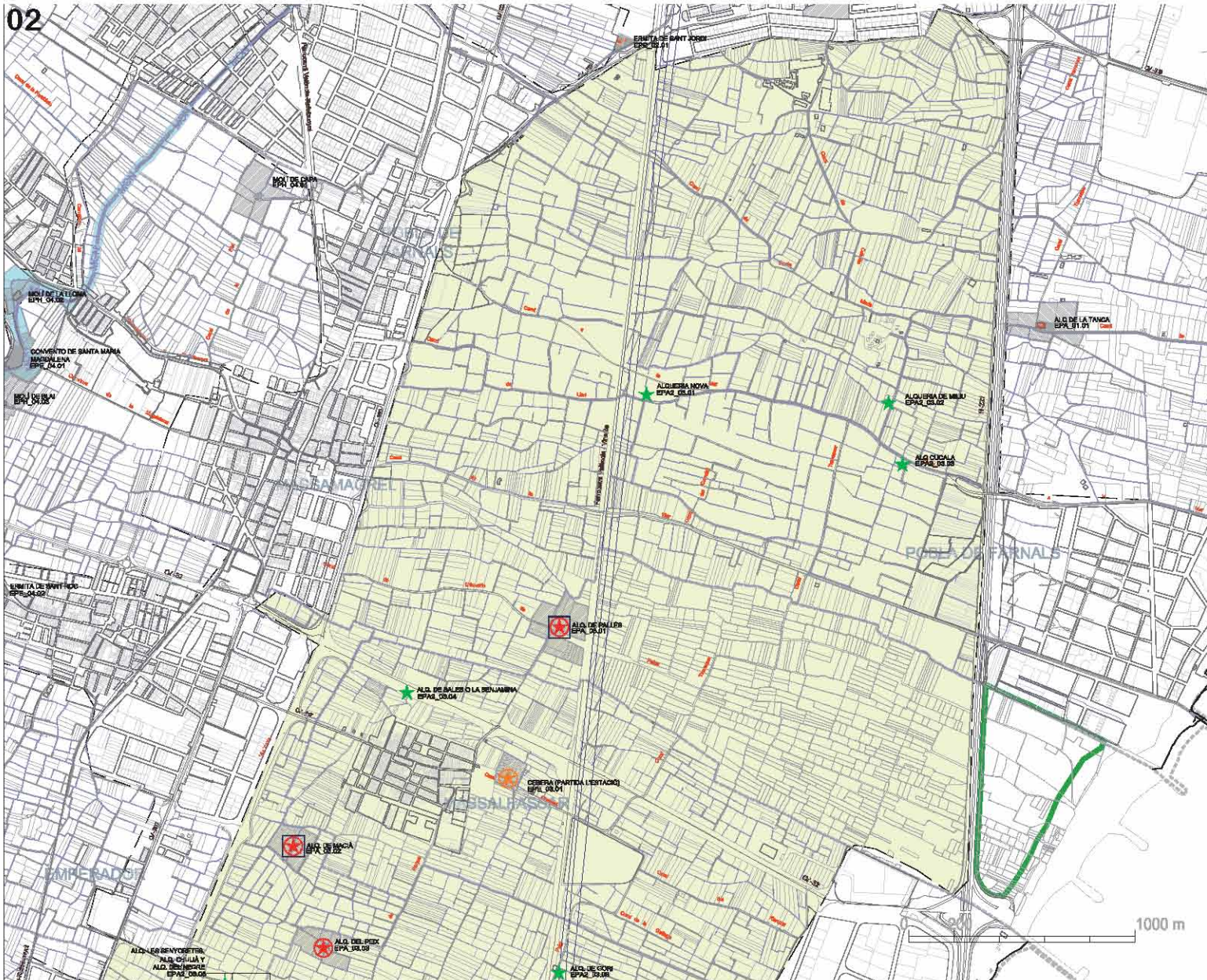

UPP [03] Huerta de Moncada-zona central

ELEMENTOS ARQUITECTÓNICOS

1er grado

EPA_03.01	Alquería de Pallès (VLC, Rafalell)	BRL
EPA_03.02	Alquería de Macià (MSR)	BRL
EPA_03.03	Alquería del Peix (ALX)	BRL
EPA_03.04	Alquería (VLC, Cases de Bàrcena)	BRL
EPA_03.05	Barraca Barri de les Sidres (VLC, Mahuella)	BRR-BRL

EPA_03.06	Alquería Burgos (Bisarra) (VLC, Tauladella)	BRL
EPA_03.07	Alquería Gallineta (MLN)	BRL
EPA_03.08	Casa del Campanero (MLN)	BRL
EPA_03.09	Fábrica de Nolla (MLN)	BRL
EPA_03.10	Alquería del Magistre (ALB)	BRL
EPA_03.11	Barraca Doris (ALM)	BRR-BRL

2do grado

EPA2_03.01	Alquería Nova
EPA2_03.02	Alquería de Miliu
EPA2_03.03	Alquería de Cucala
EPA2_03.04	Alquería de Sales o la Benjamina
EPA2_03.05	Alq. Les Senyorettes-Alq. Chulià-Alq. del Negre
EPA2_03.06	Alquería de Gori
EPA2_03.07	Alquería de Sancho/Cases del Gordo
EPA2_03.08	Alquería de Soi, Alquería de Galut
EPA2_03.09	Alquería en el Barri de les Sidres
EPA2_03.10	Casa Mateo
EPA2_03.11	Alquería de Tramoyeres
EPA2_03.12	Alquería de Payà
EPA2_03.13	Alquería de Cabotà
EPA2_03.14	Alquería del Palut
EPA2_03.15	Alquería del Sariero
EPA2_03.16	Alquería [àmbito Casa Campanero]
EPA2_03.17	Alq del Pelat-Alq del Bauset-Alq. del Morrero
EPA2_03.18	El Xarco
EPA2_03.19	Alquería del Balaguer
EPA2_03.20	Alquería de Molins
EPA2_03.21	Alquería de Bicha
EPA2_03.22	Alquería del Rei [àmbito Alq. Gallineta]
EPA2_03.23	Alquería Borja [àmbito Alq. Gallineta]
EPA2_03.24	Casa Seraffi
EPA2_03.25	Alquería 65
EPA2_03.26	Alquería de Marselino
EPA2_03.27	Alquería Bou Roig
EPA2_03.28	Casa El Gros
EPA2_03.29	Conjunto de Alquerías
EPA2_03.30	Casa 34
EPA2_03.31	Casa El Sariero
EPA2_03.32	C/to. Casas [àmbito Barraca Sidres]
EPA2_03.33	Casa [àmbito Alq. Gallineta]
EPA2_03.34	2 Casas [àmbito Fàbrica Nolla]
EPA2_03.35	Alquería de la Palmera
EPA2_03.36	Alquería Danvila

ELEMENTOS ETNOLÓGICOS

1er grado

EPE_03.01	Cebollera (Partida de l'Estació) (MSL)	BRL
EPE_03.02	C/to. Urbano de Mahuella (VLC, Mahuella)	BRL
EPE_03.03	Ermita y Via Crucis Santísimo Cristo de la Misericordia (ALX)	BRL

EPE_03.04	Ermita Santísimo Cristo de la Providencia (MLN)	BRL
-----------	---	-----

2do grado

EPE2_03.01	Mojones de Límite de Término Cases de Bàrcena - Almàspera
------------	---



UPP [03] Huerta de Moncada-zona central

ELEMENTOS ARQUITECTÓNICOS		
1er grado		
EPA_03.01	Alquería de Pallès (VLC, Rafalell)	BRL
EPA_03.02	Alquería de Macià (MSR)	BRL
EPA_03.03	Alquería del Peix (ALX)	BRL
EPA_03.04	Alquería (VLC, Cases de Bàrcena)	BRL
EPA_03.05	Barraca Barri de les Sidres (VLC, Mahuella)	BRR-BRL
EPA_03.06	Alquería Burgos (Bisarra) (VLC, Tauladella)	BRL
EPA_03.07	Alquería Gallineta (MLN)	BRL
EPA_03.08	Casa del Campanero (MLN)	BRL
EPA_03.09	Fàbrica de Nolla (MLN)	BRL
EPA_03.10	Alquería del Magistre (ALB)	BRL
EPA_03.11	Barraca Donis (ALM)	BRR-BRL
2do grado		
EPA2_03.01	Alquería Nova	
EPA2_03.02	Alquería de Milliu	
EPA2_03.03	Alquería de Cucala	
EPA2_03.04	Alquería de Sales o la Benjamina	
EPA2_03.05	Alq. Les Senyorettes-Alq. Chullà-Alq. del Negre	
EPA2_03.06	Alquería de Gori	
EPA2_03.07	Alquería de Sancho/Cases del Gordo	
EPA2_03.08	Alquería de Sol, Alquería de Galut	
EPA2_03.09	Alquería en el Barri de les Sidres	
EPA2_03.10	Casa Mateo	
EPA2_03.11	Alquería de Tramoyeres	
EPA2_03.12	Alquería de Payà	
EPA2_03.13	Alquería de Cabotà	
EPA2_03.14	Alquería del Palut	
EPA2_03.15	Alquería del Sariero	
EPA2_03.16	Alquería [àmbit Casa Campanero]	
EPA2_03.17	Alq del Pelat-Alq del Bauset-Alq. del Morrero	
EPA2_03.18	El Xarco	
EPA2_03.19	Alquería del Balaguer	
EPA2_03.20	Alquería de Molins	
EPA2_03.21	Alquería de Bicha	
EPA2_03.22	Alquería del Rei [àmbit Alq. Gallineta]	
EPA2_03.23	Alquería Borja [àmbit Alq. Gallineta]	
EPA2_03.24	Casa Seraff	
EPA2_03.25	Alquería 65	
EPA2_03.26	Alquería de Marselino	
EPA2_03.27	Alquería Bou Roig	
EPA2_03.28	Casa El Gros	
EPA2_03.29	Conjunto de Alquerías	
EPA2_03.30	Casa 34	
EPA2_03.31	Casa El Sariero	
EPA2_03.32	Cjto. Casas [àmbit Barraca Sidres]	
EPA2_03.33	Casa [àmbit Alq. Gallineta]	
EPA2_03.34	2 Casas [àmbit Fàbrica Nolla]	
EPA2_03.35	Alquería de la Palmera	
EPA2_03.36	Alquería Danvila	
ELEMENTOS ETNOLÓGICOS		
1er grado		
EPE_03.01	Cebollera (Partida de l'Estació) (MSL)	BRL
EPE_03.02	Cjto. Urbano de Mahuella (VLC, Mahuella)	BRL
EPE_03.03	Ermita y Via Crucis Santísimo Cristo de la Misericordia (ALX)	BRL
EPE_03.04	Ermita Santísimo Cristo de la Providencia (MLN)	BRL
2do grado		
EPE2_03.01	Mojones de Limite de Término Cases de Bàrcena - Almàspera	

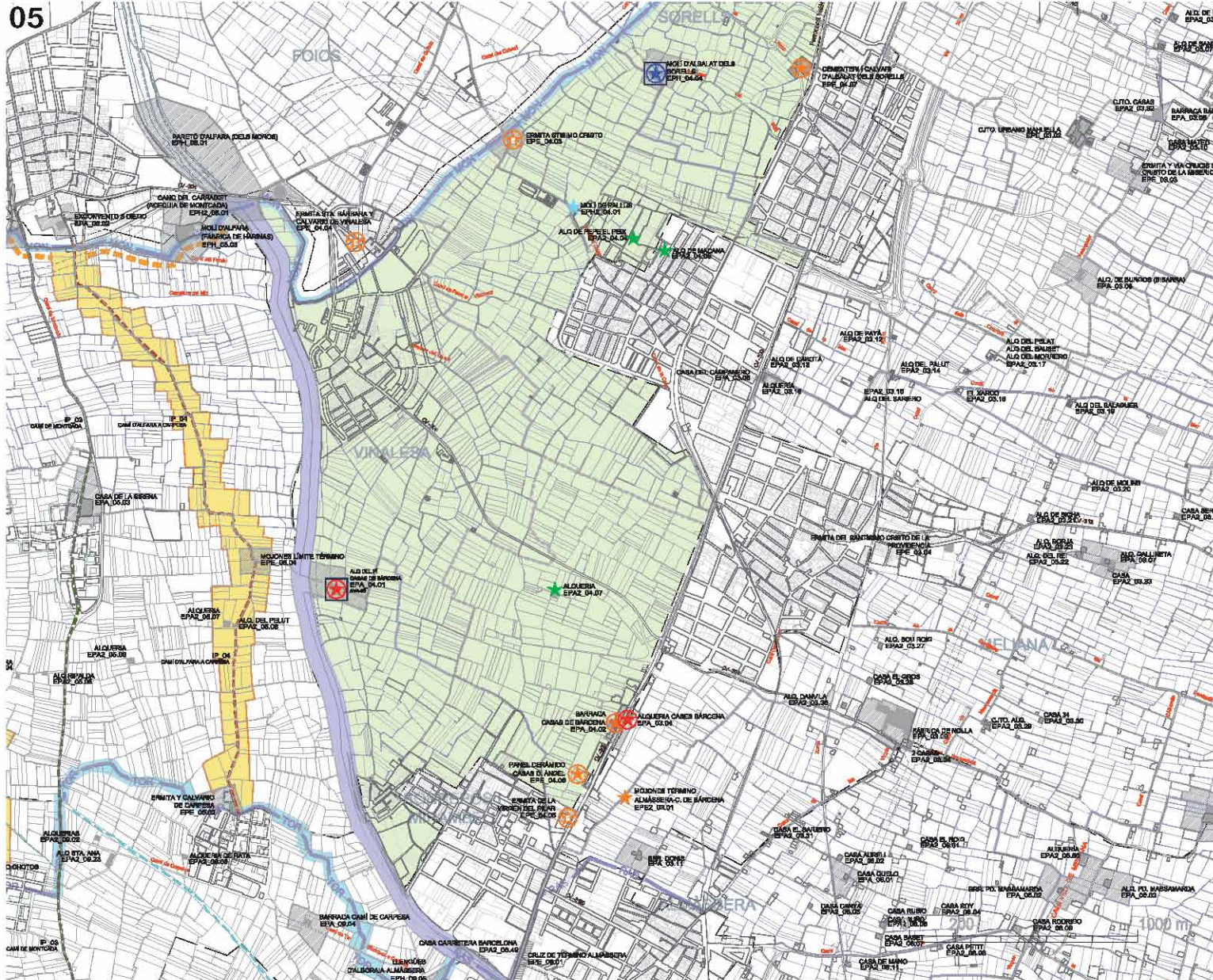

UPP [04] Huerta de Moncada-acequia madre

ELEMENTOS HIDRÁULICOS

1er grado

- EPH_04.01 Molí de Capa (POF) BRL
- EPH_04.02 Molí de la Lioma (MLL) BRL
- EPH_04.03 Molí de Blai (MLL) BRL
- EPH_04.04 Molí d'Albalat dels Sorells (ALS) BRL

2do grado

- EPH2_04.01 Molí de Pallús

ELEMENTOS ARQUITECTÓNICOS

1er grado

- EPA_04.01 Alquería del Pi. Cases de Bàrcena (VLC) BRL
- EPA_04.02 Barraca Cases de Bàrcena (VLC) BRR-BRL

2do grado

- EPA2_04.01 Mas del Plàtano
- EPA2_04.02 Huerto de Salvador-Mas dels Pilars
- EPA2_04.03 Mas de Trenor o Casanova
- EPA2_04.04 Alquería de Pepe el Peix
- EPA2_04.05 Alquería de Macana
- EPA2_04.06 Mas del Rosari
- EPA2_04.07 Alquería

ELEMENTOS ETNOLÓGICOS

1er grado

- EPE_04.01 Convento de Sta. Maria Magdalena (MLL) BRL
- EPE_04.02 Ermita de Sant Roc (MSR) BRL
- EPE_04.03 Ermita del Santísimo Cristo de la Sangre de Foios (FOI) BRL
- EPE_04.04 Ermita de Santa Bàrbara y Calvario (VIN) BRL
- EPE_04.05 Ermita de la Virgen del Pilar (VLC, Cases de Bàrcena) BRL
- EPE_04.06 Panel Cerámico de la Inmaculada en Casas D. Àngel (VLC, C. de B.) BRL
- EPE_04.07 Cementerio y Calvario de Albalat dels Sorells (ALS) BRL

06

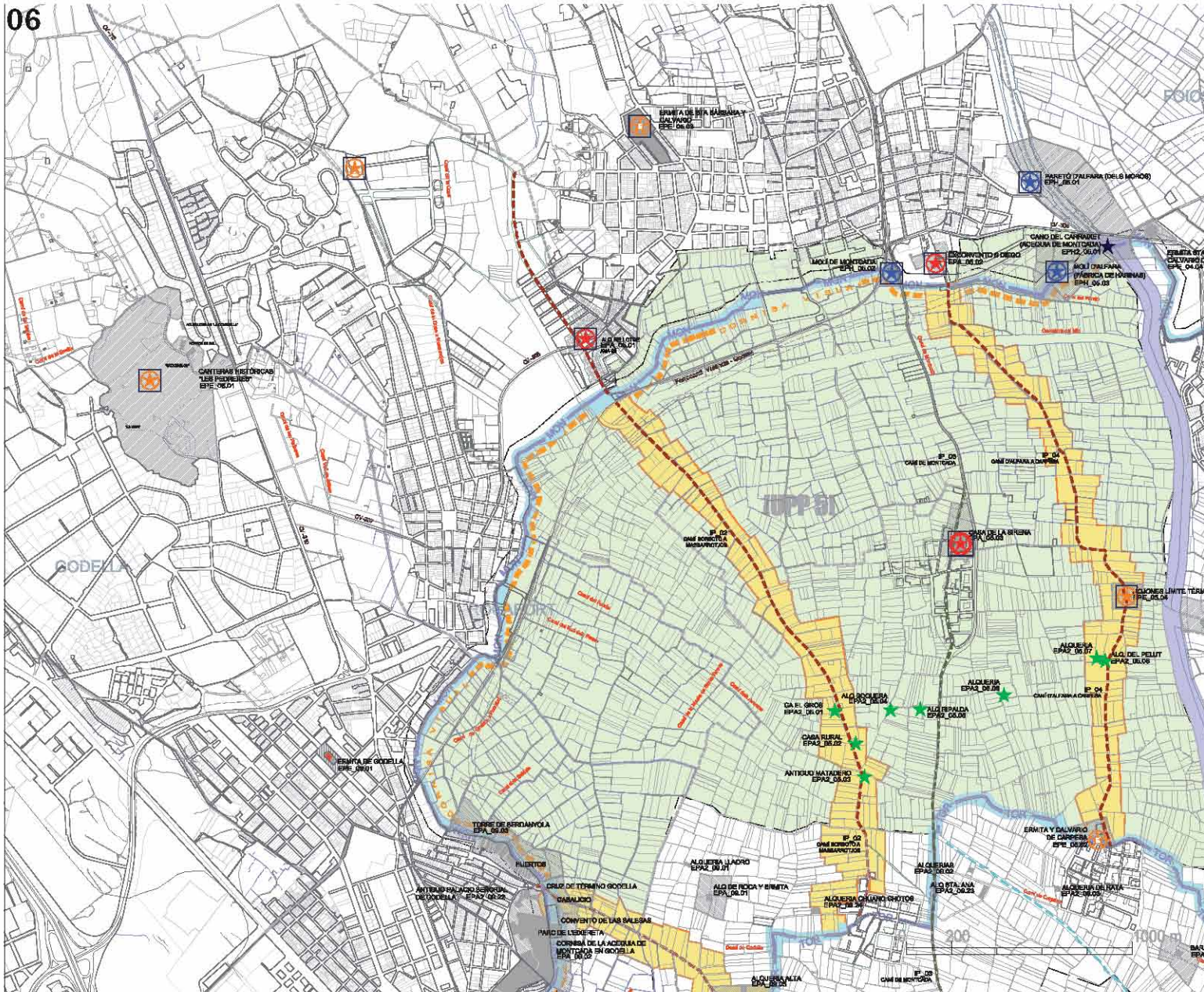

UPP [05] Huerta de l'Arc de Moncada

ELEMENTOS HIDRÁULICOS

1er grado

EPH_05.01	Paretó dels Moros (Paretó d'Alfara) (ALF)	BRL
EPH_05.02	Molí de Moncada (MNC)	BRL
EPH_05.03	Molí d'Alfara (ALF) (Fábrica de Harinas)	BRL

2do grado

EPH2_05.01	Cano del Carraxet (Aq. Moncada)	
------------	---------------------------------	--

ELEMENTOS ARQUITECTÓNICOS

1er grado

EPA_05.01	Alquería del Relotge (VLC)	BRL
EPA_05.02	Exconvento de San Diego de Alfara (ALF)	BRL
EPA_05.03	Casa de la Sirena (ALF)	BIC

2do grado

EPA2_05.01	Ca El Gros	
EPA2_05.02	Casa Rural	
EPA2_05.03	Antiguo matadero	
EPA2_05.04	Alquería Boquera	
EPA2_05.05	Alquería Ripalda	
EPA2_05.06	Alquería	
EPA2_05.07	Alquería	
EPA2_05.08	Alquería del Pelut	

ELEMENTOS ETNOLÓGICOS

1er grado

EPE_05.01	Canteras Históricas "Les Pedreres" (GOD)	BRL
EPE_05.02	Ermita y Calvario de Carpesa (VLC, Carpesa)	BRL

2do grado

EPE_05.03	Ermita Santa Bárbara y Calvario de Moncada (MNC)	BRL
EPE_05.04	Mojones Límite Término (ALF)	BRL

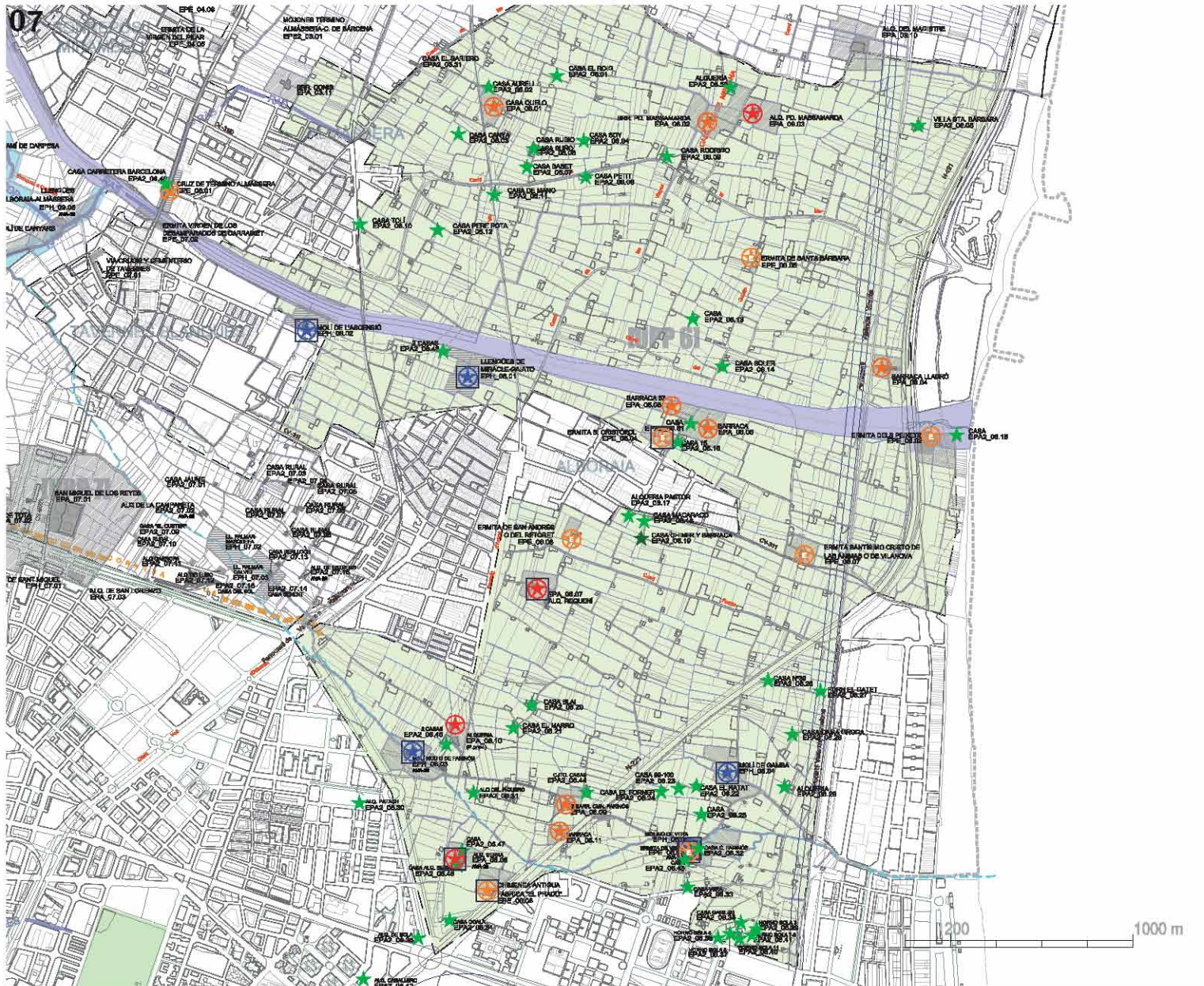

UPP [06] Huerta de Alboraya-Almàssera

ELEMENTOS HIDRÁULICOS

1er grado		
EPH_06.01	Llengües de Miracle-Galato (Acequia de Rascanya)	BRL-TAG
EPH_06.02	Molí de l'Ascensió (ALB)	BRL-TAG
EPH_06.03	Molí Farinós/Molí Nou (VLC)	BRL-TAG
EPH_06.04	Molí de Gamba (ALB)	BRL
EPH_06.05	Molí de Vera (VLC)	BRL-TAG

ELEMENTOS ARQUITECTÓNICOS

1er grado		
EPA_06.01	Casa Quelo (ALM)	BRR-BRL
EPA_06.02	Barraca Partida Masamarda (ALB)	BRR-BRL
EPA_06.03	Alquería Partida Masamarda (ALB)	BRL
EPA_06.04	Barraca Liadró (ALB)	BRR-BRL
EPA_06.05	Barraca 37 (ALB)	BRR-BRL
EPA_06.06	Barraca (ALB)	BRR-BRL
EPA_06.07	Alquería de Requeni (ALB)	BRL
EPA_06.08	Alquería de Serra (VLC)	BRL
EPA_06.09	Barracas de Panach (VLC)	BRR-BRL
EPA_06.10	Alquería Galip-Patach (La Carda) (ALB)	BRL
EPA_06.11	Barraca (VLC)	BRR-BRL

2do grado		
EPA2_06.01	Casa El Roig	
EPA2_06.02	Casa Aureli	
EPA2_06.03	Casa Canya	
EPA2_06.04	Casa Soy	
EPA2_06.05	Villa Santa Bárbara	
EPA2_06.06	Casa Rubio/Casa Suño	
EPA2_06.07	Casa Baset	
EPA2_06.08	Casa Petit	
EPA2_06.09	Casa Rodrigo	
EPA2_06.10	Casa Toif	
EPA2_06.11	Casa de Mano	
EPA2_06.12	Casa Pere Pota	
EPA2_06.13	Casa	
EPA2_06.14	Casa Soler	
EPA2_06.15	Casa	
EPA2_06.16	Casa nº15	
EPA2_06.17	Alquería Pastor	
EPA2_06.18	Casa Macaraco	
EPA2_06.19	Cjto. Casa Chiner y Casa-Barraca	
EPA2_06.20	Casa Blai	
EPA2_06.21	Casa El Marro	
EPA2_06.22	Casa El Ratat	
EPA2_06.23	Casa 99-100	
EPA2_06.24	Casa El Forner	
EPA2_06.25	Casa	
EPA2_06.26	Casa nº39	
EPA2_06.27	Forn El Gatet	
EPA2_06.28	Casa Cama Grogga	
EPA2_06.29	Alquería	
EPA2_06.30	Alquería Patach	
EPA2_06.31	Alquería del Fiquero	
EPA2_06.32	Casa Camí Farinós	
EPA2_06.33	Casa Vera	
EPA2_06.34	Casa Ocala	
EPA2_06.35	Alquería de Bola	
EPA2_06.36	Alquería	
EPA2_06.37	Alquería	
EPA2_06.38	Casa Garilgs,	
EPA2_06.39	Alquería	

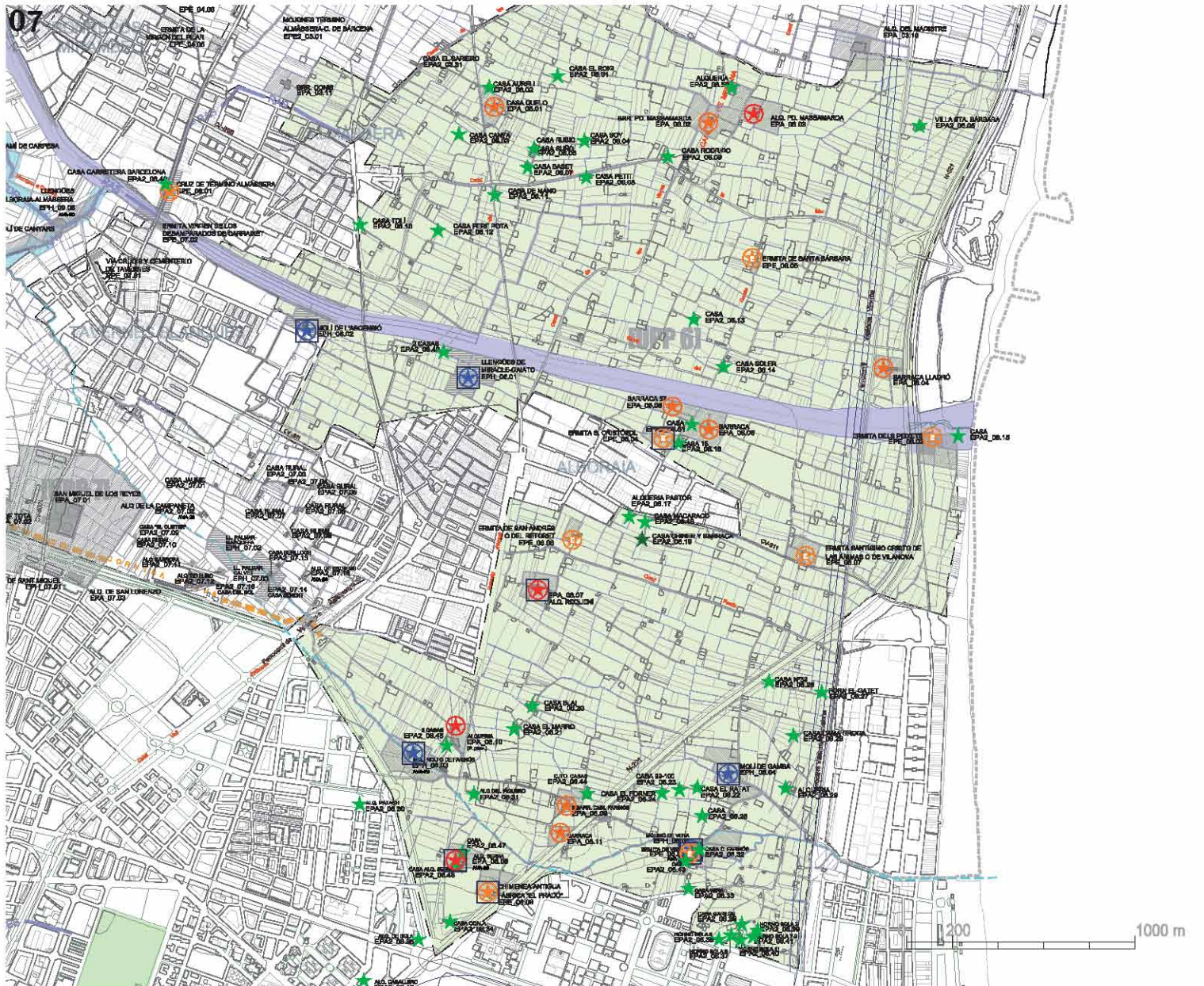

UPP [06] Huerta de Alboraya-Almàssera

- EPA2_06.40 Alquería
- EPA2_06.41 Alquería
- EPA2_06.42 Alquería Caballero
- EPA2_06.43 Casa [ámbito Mollí i Ermita de Vera]
- EPA2_06.44 Cjto. Casas
- EPA2_06.45 2 Casas [ámbito Alq. En Alboraya]
- EPA2_06.46 Casa Alq. Serra; [ámbito Alq. Serra]
- EPA2_06.47 Casa [ámbito Alq. Serra]
- EPA2_06.48 2 Casas [ámbito LL. Miracle-Gaiato]
- EPA2_06.49 Casa [ámbito Cruz Almàssera]
- EPA2_06.50 Alquería [ámbito Alq. Pda. Massamarda]
- EPA2_06.51 Casa [ámbito Brr. Pda. El milagro]

ELEMENTOS ETNOLÓGICOS

1er grado

- EPE_06.01 Cruz de Término de Almàssera (ALM) BRL
- EPE_06.02 Ermita dels Peixets (ALB) BRL
- EPE_06.03 Ermita de Vera (VLC) BRL
- EPE_06.04 Ermita de San Cristófol (ALB) BRL
- EPE_06.05 Ermita de Santa Bàrbara (ALB) BRL
- EPE_06.06 Ermita de San Andrés (del Retoret) (ALB) BRL
- EPE_06.07 Ermita del Santísimo Cristo de las Ánimas (o de Vilanova) (ALB) BRL
- EPE_06.08 Chimenea Antigua Fábrica "El Prado" (VLC)BRL

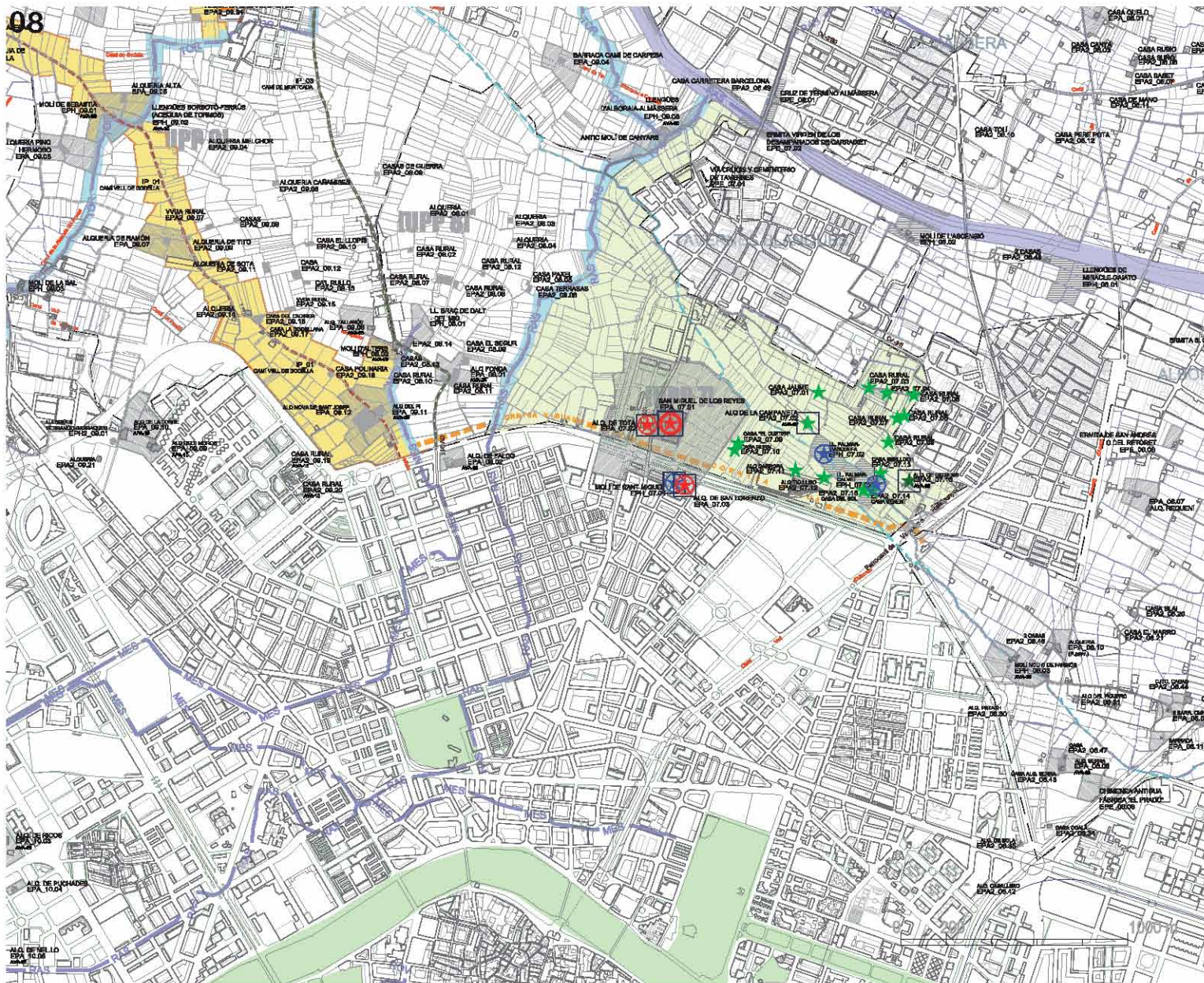

UPP [07] Huerta de Sant Miquel dels Reis

ELEMENTOS HIDRÁULICOS

1er grado

- EPH_07.01** Moli de Sant Miquel (VLC) BRL-TAG
BIC (San Miguel de los Reyes)
- EPH_07.02** Llingües del Palmar-Masquefa (Acequia del Palmar) (VLC) BRL
- EPH_07.03** Llingües del Palmar-Calvet (Aceq del Palmar) (VLC) BRL

ELEMENTOS ARQUITECTÓNICOS

1er grado

- EPA_07.01** San Miquel dels Reis (VLC) BIC
- EPA_07.02** Alquería de Tota (VLC) BRL
BIC (San Miguel de los Reyes)
- EPA_07.03** Alquería de San Llorenç (VLC) BRL
BIC (San Miguel de los Reyes)

2do grado

- EPA2_07.01** Casa Jaume
- EPA2_07.02** Alquería de la Campaneta
- EPA2_07.03** Casa Rural
- EPA2_07.04** Casa Rural
- EPA2_07.05** Casa Rural
- EPA2_07.06** Casa Rural
- EPA2_07.07** Casa Rural
- EPA2_07.08** Casa Rural
- EPA2_07.09** Casa "El Cueter"
- EPA2_07.10** Casa Rural
- EPA2_07.11** Alquería Garrofa
- EPA2_07.12** Alquería del Tio Lliso
- EPA2_07.13** Casa Belloch
- EPA2_07.14** Casa Senent
- EPA2_07.15** Casa del Sol
- EPA2_07.16** Alquería de Estrems

ELEMENTOS ETNOLÓGICOS

1er grado

- EPE_07.01** Vía Crucis y Cementerio de Tavernes Blancas (TVN) BRL
- EPE_07.02** Ermita de la Virgen de los Desamparados de Tavernes Blancas (TVN) BRL

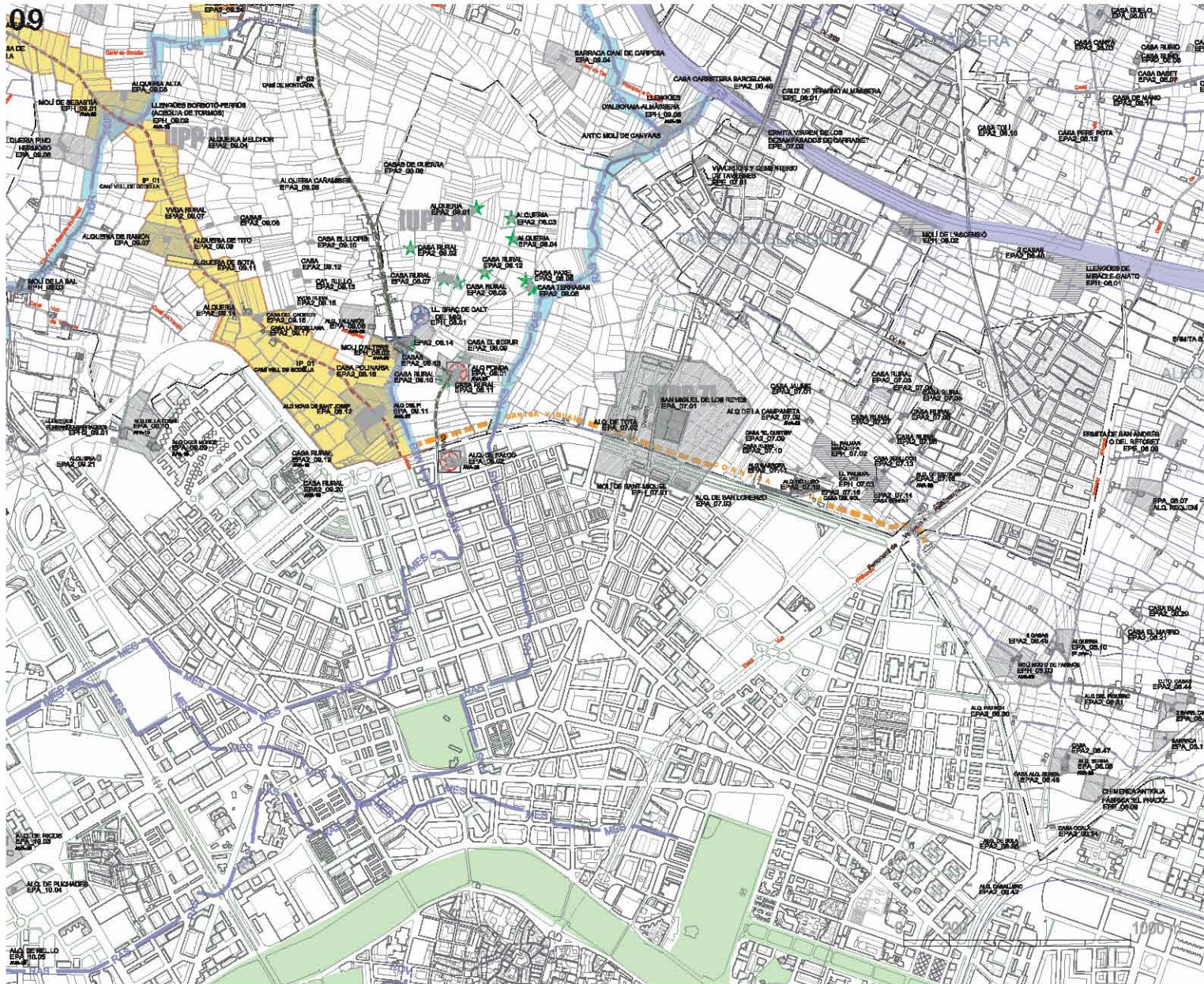

UPP [08] Huerta de Petra

ELEMENTOS HIDRÁULICOS

1er grado

EPH_08.01	Llengües del braç de Dalt-del Mig (Acequia Petra-Mestalla) (VLC)	BRL
EPH_08.02	Molí dels Alters (Poble Nou) (VLC)	BRL-TAG

ELEMENTOS ARQUITECTÓNICOS

1er grado

EPA_08.01	Alquería Fonda (VLC)	BRL
EPA_08.02	Alquería de Falcó (VLC)	BRL

2do grado

EPA2_08.01	Alquería
EPA2_08.02	Casa Rural
EPA2_08.03	Alquería
EPA2_08.04	Alquería
EPA2_08.05	Casa Patxell
EPA2_08.06	Casa Terrassas
EPA2_08.07	Casa Rural
EPA2_08.08	Casa Rural
EPA2_08.09	Casa El Segur [ámbito Alq. Fonda]
EPA2_08.10	Casa Rural [ámbito Alq. Fonda]
EPA2_08.11	Casa Rural [ámbito Alq. Fonda]
EPA2_08.12	Casa Rural
EPA2_08.13	2 Casas [ámbito Molí Alters]
EPA2_08.14	Casa [ámbito Molí Alters]

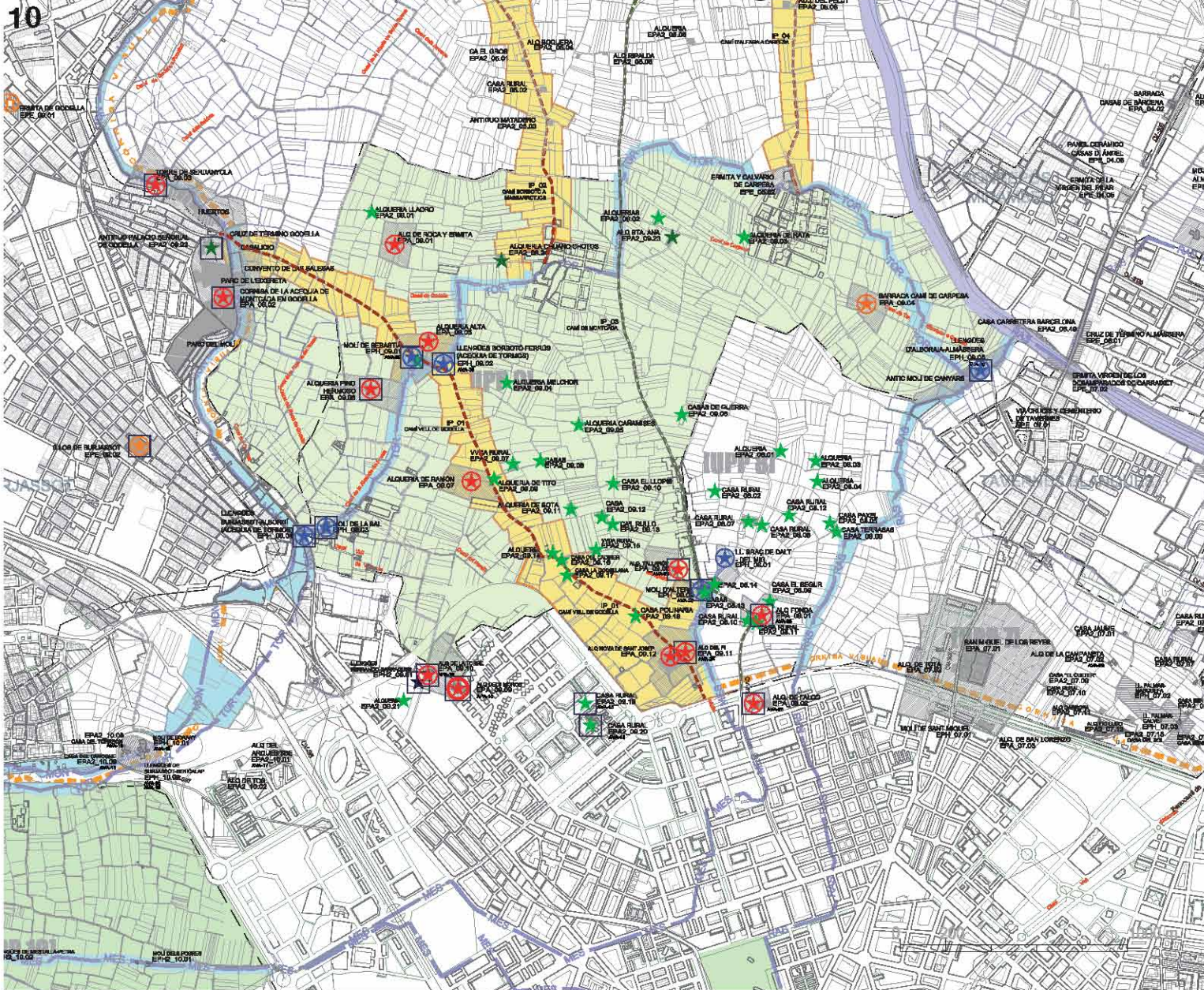

UPP [09] Huerta de Burjassot-Borbotó-Carpesa (Tormos)

ELEMENTOS HIDRÁULICOS

1er grado

- EPH_09.01** Moli de Sebastià (VLC) BRL-TAG
- EPH_09.02** Lengües de Ferrús-Borbotó (Acequia de Tormos) (VLC) BRL-TAG
- EPH_09.03** Moli de la Sal -o del Salt-(BRJ)BRL-TAG
- EPH_09.04** Lengües de Burjassot-Alborgí (Aceq de Tormos) (BRJ) BRL-TAG
- EPH_09.05** Lengües d'Alborala-Almàssera (Rascanya) (TVN) BRL-TAG

2do grado

- EPH2_09.01** Lengües de Ferrando-Barraques

ELEMENTOS ARQUITECTÓNICOS

1er grado

- EPA_09.01** Alquería Roca y Ermita (VLC) BRL
- EPA_09.02** Cornisa sobre la huerta de la Acequia de Montcada en Godella (Conjunto de Parques y Huertos situados a lo largo de la Acequia de Montcada, entre el Parc de l'Eixereta de Burjassot hasta la Torre de Boli o Serdanyola de Godella) (BRJ - GOD) Torre de Boli o de LA Serdanyola (GOD) BRL
- EPA_09.03** Barraca en Camí de Carpesa (VLC) BRR-BRL
- EPA_09.04** Alquería Alta (VLC)BRL
- EPA_09.05** Alquería del Pino Hermoso (VLC) BRL
- EPA_09.06** Alquería de Ramón (VLC) BRL
- EPA_09.07** Alquería Tallarós (VLC) BRL
- EPA_09.08** Alquería dels Moros (VLC) BIC
- EPA_09.09** Alquería de la Torre (VLC) BRL (BIC Alq. Moros)
- EPA_09.10** Alquería del P1 (VLC) BRL
- EPA_09.11** Alquería Nova de San Josep (VLC) BRL

2do grado

- EPA2_09.01** Alquería Llaoro
- EPA2_09.02** Alquerías
- EPA2_09.03** Alquería de Rata
- EPA2_09.04** Alquería Melchor
- EPA2_09.05** Alquería Canyamises
- EPA2_09.06** Casas de Guerra
- EPA2_09.07** Vivienda rural
- EPA2_09.08** Casas
- EPA2_09.09** Alquería del Tito
- EPA2_09.10** Casa El Llopis
- EPA2_09.11** Alquería de Sota
- EPA2_09.12** Casa
- EPA2_09.13** Ca'l Rullo
- EPA2_09.14** Alquería
- EPA2_09.15** Vivienda rural
- EPA2_09.16** Casa del Cadriar
- EPA2_09.17** Casa La Godellana
- EPA2_09.18** Casa Polinaria
- EPA2_09.19** Casa Rural
- EPA2_09.20** Casa Rural
- EPA2_09.21** Alquería
- EPA2_09.22** Palacio Señorial de Godella
- EPA2_09.23** Alquería de Santa Ana
- EPA2_09.24** Alquería Xuano Xotos

ELEMENTOS ETNOLÓGICOS

1er grado

- EPE_09.01** Ermita de Godella (GOD) BRL
- EPE_09.02** Silos de Burjassot y Ermita de la Virgen de la Cabeza (BRJ) MH

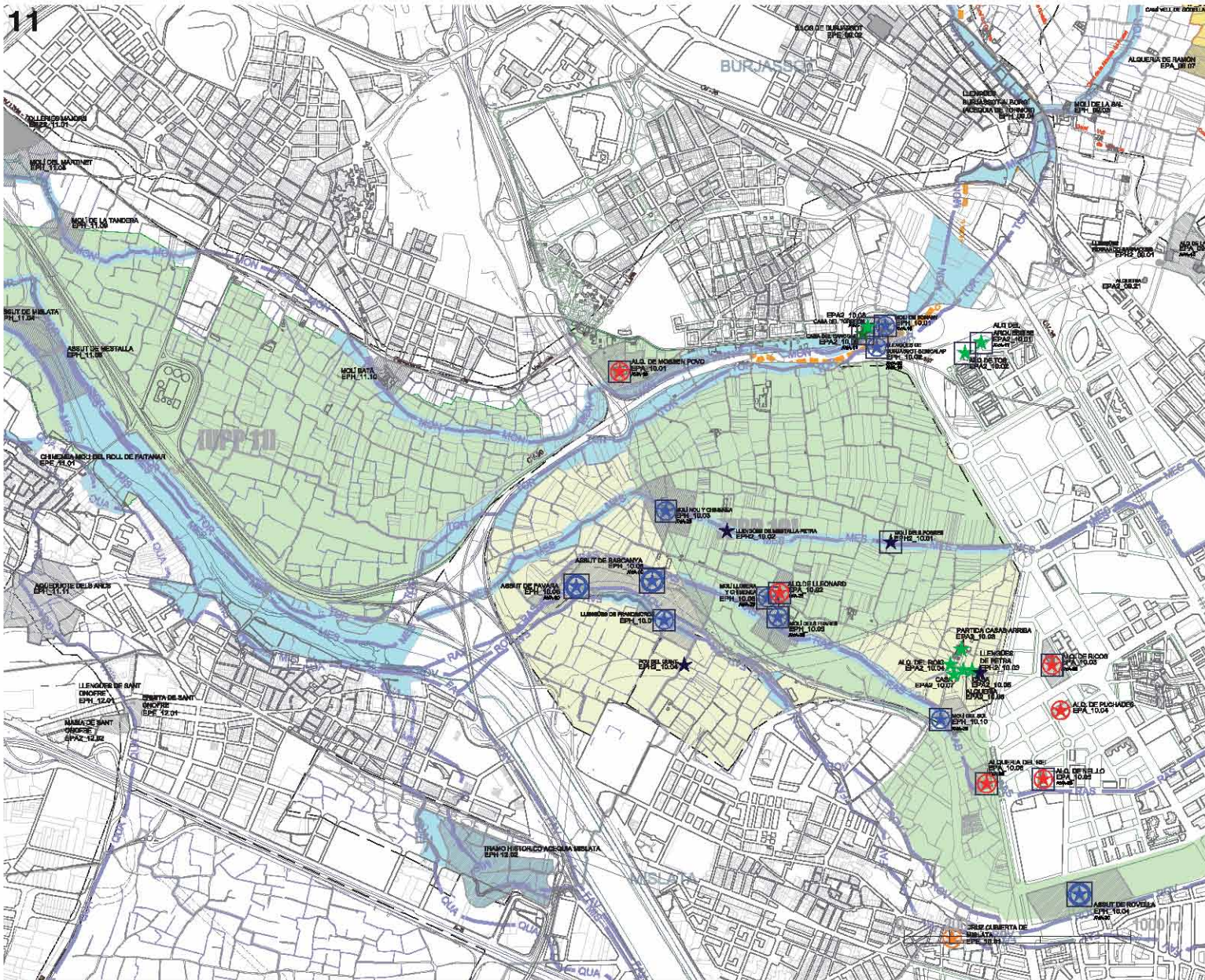

UPP [10] Huerta de Campanar-riu vell

ELEMENTOS HIDRÁULICOS

1er grado

- EPH_10.01 Molí de Bonny (Benimàmet) (VLC) BRL
- EPH_10.02 Llengües de Burjassot-Benicalap (VLC) (Acequia de Tormos) BRL-TAG
- EPH_10.03 Molí Nou (o de la Saldia) (VLC) BRL-TAG
- EPH_10.04 Assut de Rovella (VLC) BIC-TAG
- EPH_10.05 Assut de Favara (QPT - PTN) BIC-TAG
- EPH_10.06 Assut de Rascanya (QPT - VLC) BIC-TAG
- EPH_10.07 Llengües del Franc/Moros (Acequia de Mislata) (QPT) BRL
- EPH_10.08 Molí Llobera y chimenea (Campanar) (VLC) BRL-TAG
- EPH_10.09 Molí dels Frares o de S. Domingo (Campanar) (VLC) BRL-TAG
- EPH_10.10 Molí del Sol (Campanar) (VLC) BRL-TAG

2do grado

- EPH2_10.01 Molí dels Pobres
- EPH2_10.02 Llengües de Mestalla-Petra
- EPH2_10.03 Llengües del Petra-brac de Campanar
- EPH2_10.04 Pou del Quint

ELEMENTOS ARQUITECTÓNICOS

1er grado

- EPA_10.01 Alquería de Mossèn Povo (VLC) BRL
- EPA_10.02 Alquería de Leonard (VLC) BRL
- EPA_10.03 Alquería de Ricos (VLC) BRL
- EPA_10.04 Alquería de Puchades (VLC) BRL
- EPA_10.05 Alquería de Nel·lo el Xurro (VLC) BRL
- EPA_10.06 Alquería del Rei (VLC) BRL

2do grado

- EPA2_10.01 Alquería del Arquebisbe
- EPA2_10.02 Alquería de Tos
- EPA2_10.03 Partida de casas de arriba,
- EPA2_10.04 Alquería Roig
- EPA2_10.05 Casa
- EPA2_10.06 Alquería
- EPA2_10.07 Casa
- EPA2_10.08 Casa del Torreón [ámbito Molí Bonny]
- EPA2_10.09 Casa del Canonge [ámbito Molí Bonny]

ELEMENTOS ETNOLÓGICOS

1er grado

- EPE_10.01 Cruz de Término de Mislata (MIS) BRL

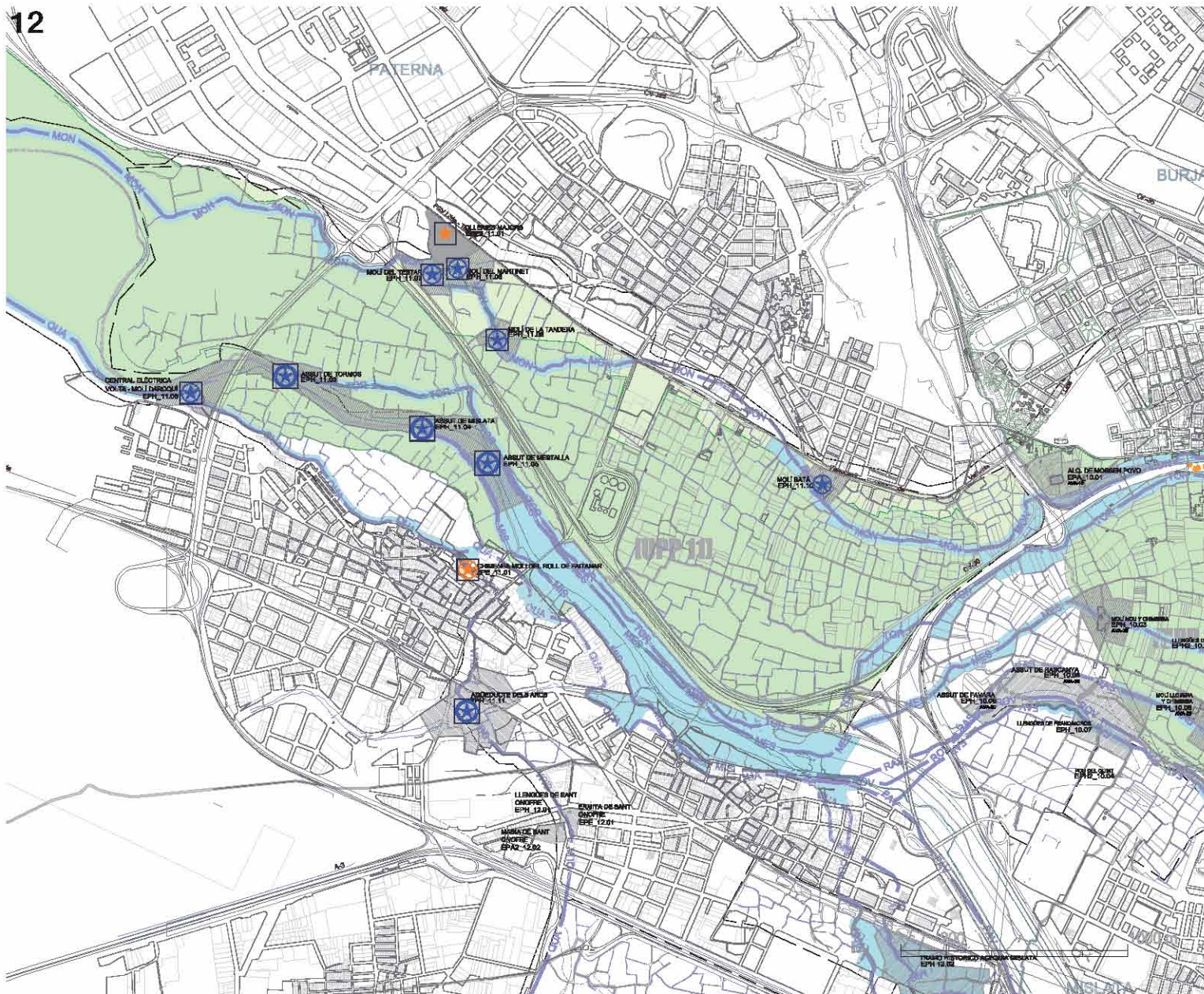

UPP [11] Huerta de Manises-Paterna

ELEMENTOS HIDRÁULICOS

1er grado

- | | | |
|------------------|---|---------|
| EPH_11.01 | Assut de Montcada (PTN-MNS) | BIC-TAG |
| EPH_11.02 | Assut de Quart-Benàger-Faitanar (PTN-MNS) | BIC-TAG |

- | | | |
|------------------|--|---------|
| EPH_11.03 | Assut de Tormos (PTN-MNS) | BIC-TAG |
| EPH_11.04 | Assut de Mislatà (PTN-MNS) | BIC-TAG |
| EPH_11.05 | Assut de Mestalla (PTN-MNS) | BIC-TAG |
| EPH_11.06 | Central eléctrica Volta (Molí Daroquí) (MNS) | BRL-TAG |

- | | | |
|------------------|----------------------------|---------|
| EPH_11.07 | Molí del Testar (PTN) | BRL |
| EPH_11.08 | Molí Martinet (PTN) | BRL |
| EPH_11.09 | Molí de la Tàndera (PTN) | BRL |
| EPH_11.10 | Molí Batà (PTN) | BRL |
| EPH_11.11 | Aqüeducte d'Els Arcs (MNS) | BIC-TAG |

ELEMENTOS ETNOLÓGICOS

1er grado

- | | | |
|------------------|--------------------------------------|-----|
| EPE_11.01 | Chimenea Molí Roll de Faitanar (MNS) | BRL |
|------------------|--------------------------------------|-----|

2do grado

- | | | |
|-------------------|-----------------|--|
| EPE2_11.01 | Ollerías Majors | |
|-------------------|-----------------|--|

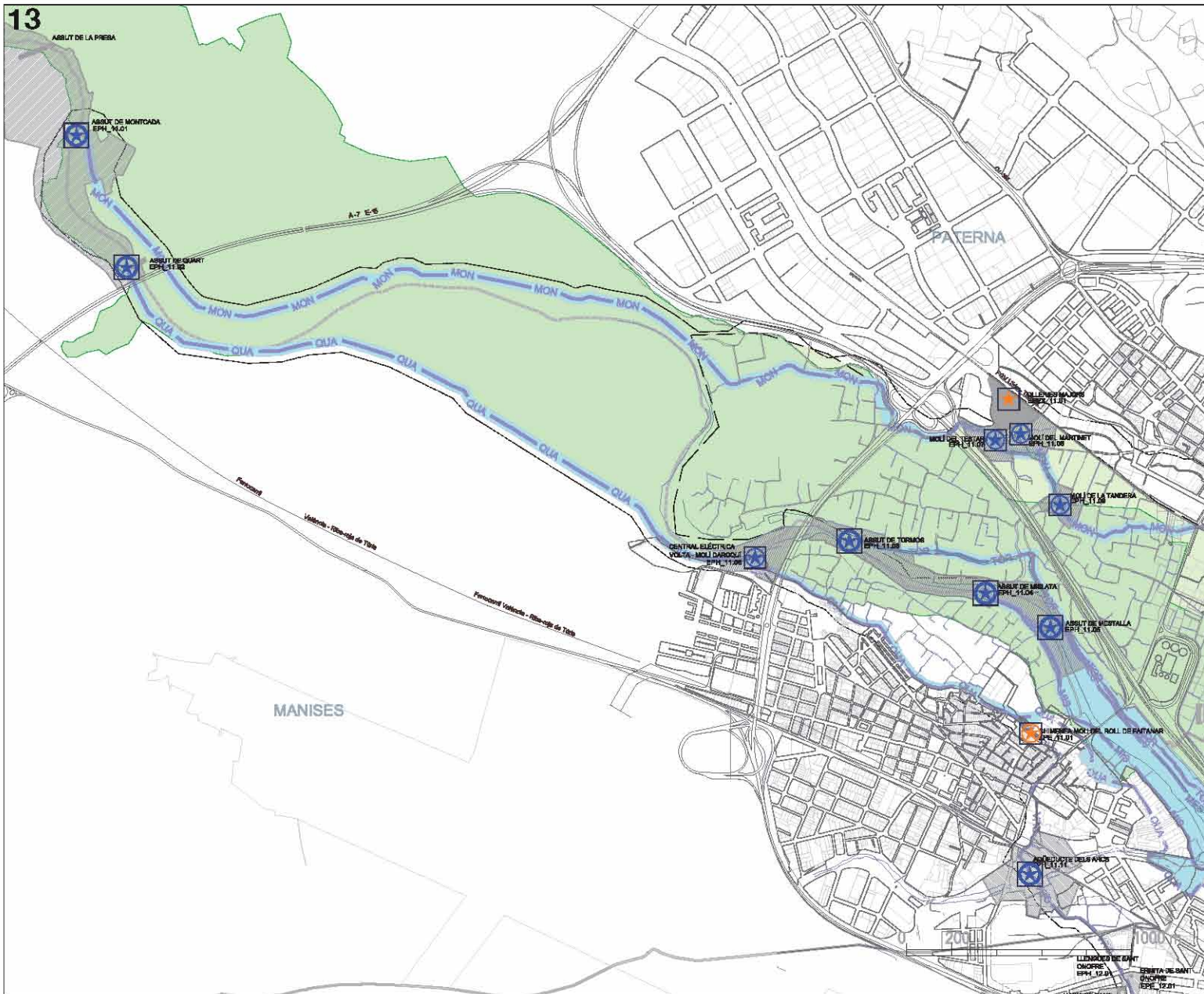

UPP [11] Huerta de Manises-Paterna

ELEMENTOS HIDRÁULICOS

1er grado

- EPH_11.01** Assut de Montcada (PTN-MNS) BIC-TAG
- EPH_11.02** Assut de Quart-Benàger-Faitanar (PTN-MNS) BIC-TAG

- EPH_11.03** Assut de Tormos (PTN-MNS) BIC-TAG
- EPH_11.04** Assut de Mislata (PTN-MNS) BIC-TAG
- EPH_11.05** Assut de Mestalla (PTN-MNS) BIC-TAG
- EPH_11.06** Central eléctrica Volta (Molí Daroqui) (MNS) BRL-TAG

- EPH_11.07** Molí del Testar (PTN) BRL
- EPH_11.08** Molí Martinet (PTN) BRL
- EPH_11.09** Molí de la Tàndera (PTN) BRL
- EPH_11.10** Molí Batà (PTN) BRL
- EPH_11.11** Aqüeducte d'Elis Arcs (MNS) BIC-TAG

ELEMENTOS ETNOLÓGICOS

1er grado

- EPE_11.01** Chimenea Molí Roll de Faitanar (MNS) BRL

2do grado

- EPE2_11.01** Olleries Majors

14

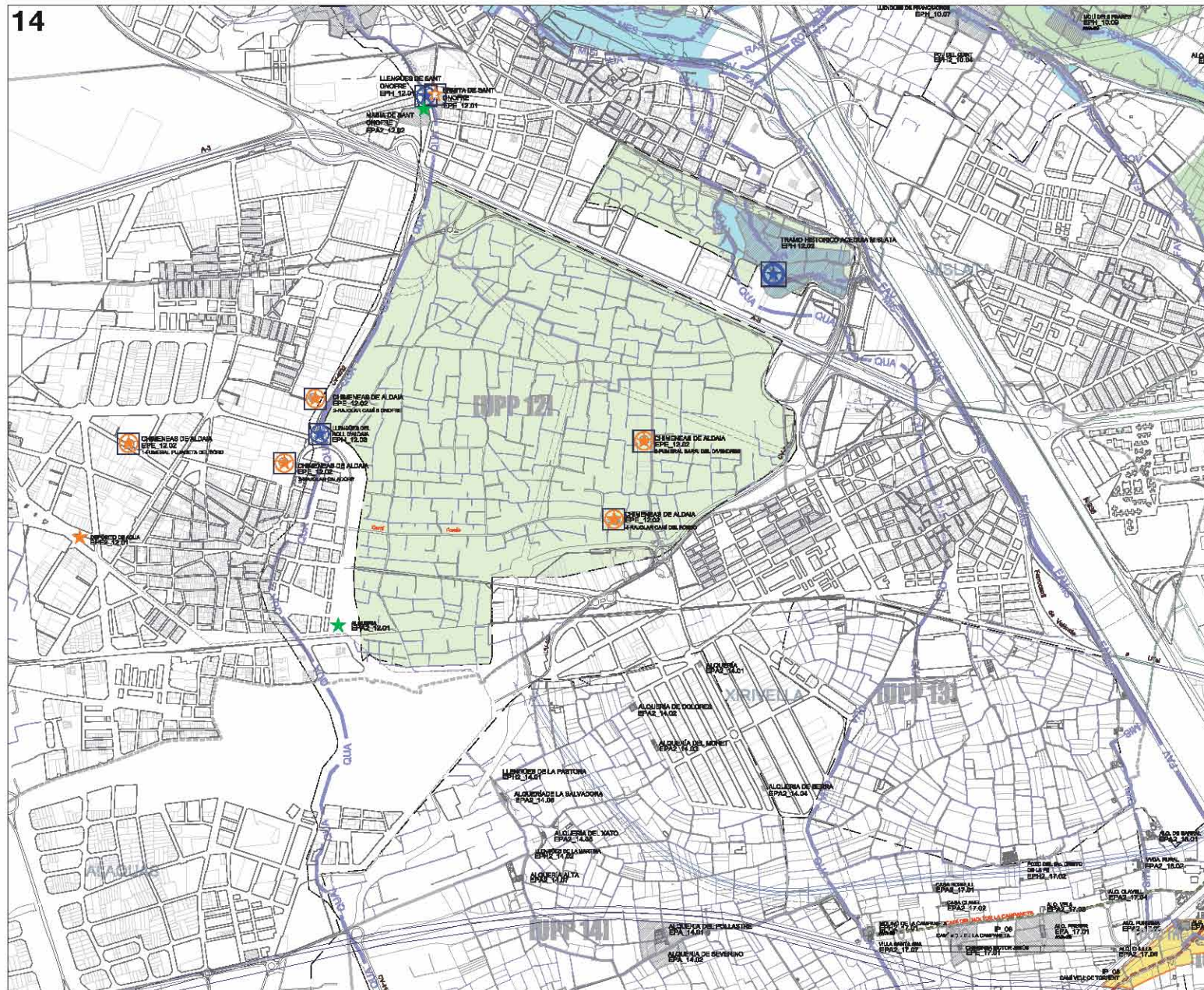

UPP [12] Huerta de Quart-Aldaia

ELEMENTOS HIDRÁULICOS

1er grado

EPH_12.01	Llengües de S. Onofre (OPT) (Ac. Quart-Benageber-Faitanar)	BRL-TAG
EPH_12.02	Tramo Histórico Acequia Mislata-Quart (OPT - MIS)	BIC-TAG
EPH_12.03	Llengües del Roll d'Aldaia (Acequia de Benàger) (ALD)	BRL-TAG

ELEMENTOS ARQUITECTÓNICOS

2do grado

EPA2_12.01	Alquería	
EPA2_12.02	Masía de S. Onofre (ámbito Ermita S. Onofre)	

ELEMENTOS ETNOLÓGICOS

1er grado

EPE_12.01	Ermita de Sant Onofre (OPT)	BRL
EPE_12.02	Chimeneas en Aldaia (ALD)	BRL
	1.- Fumeral Pujadeta del Sord	BRL
	2.- Rajolar C. San Onofre	BRL
	3.- Rajolar Caladors	BRL
	4.- Rajolar Camí del Fondo	BRL
	5.- Fumeral Barri del Divendres	BRL

2do grado

EPE2_12.01	Depósito de agua	
-------------------	------------------	--