

ESTRATEGIA 10

POTENCIAR LA HUERTA COMO ESPACIO DE OCIO

A.	RED DE ITINERARIOS VERDES	143
	10.01. RECORRIDO L'HORTA NORD	145
	10.02. RECORRIDO ARC MONCADA	147
	10.03. RECORRIDO VALENCIA-ALBUFERA	149
	10.04. RECORRIDO CAMI PICASSENT	151
	10.05. CAMINS A LA MAR	153
	10.06. RED ETNOGRÀFICA	155
	10.07. PORTES A L'HORTA	157
	10.08. PUNTS DE TROBADA	159
B.	ACTUACIONES EN ESPACIOS DE VALOR	161
	10.09. BARRANC CARRAIXET	163
	10.10. BARRANC DE TORRENT	165
	10.11. MARJAL RAFALELL I VISTABELLA	167
	10.12. SAN MIQUEL DELS REIS	169
C.	CONOCER LA CULTURA DE LA HUERTA	171
	10.13. RED D'HORTS D'OCI	173
	10.14. RED ALQUERIES ESCOLA	175
	10.15. RED MUSEUS DE L'HORTA	177
	10.16. RED PUNTS DE GUST Y HOTELES	179
	10.17. BARRACA DIDÀCTICA	181

PROGRAMA A. RED DE ITINERARIOS VERDES

DESCRIPCIÓN DEL PROGRAMA

- Este programa propone la realización de un conjunto de actuaciones tendentes a promover el disfrute de la Huerta como espacio de ocio con interés ambiental, histórico y cultural, por parte de los residentes en los núcleos urbanos y los visitantes, respetando al máximo la actividad agrícola que se da en la Huerta de Valencia.

DESGLOSE DE ACTUACIONES PRINCIPALES

- **ACTUACIÓN 10.01.** Recorrido Horta Nord.
- **ACTUACIÓN 10.02.** Recorrido Arc de Moncada.
- **ACTUACIÓN 10.03.** Recorrido Valencia-Albufera.
- **ACTUACIÓN 10.04.** Camí de Picassent.
- **ACTUACIÓN 10.05.** Camins a la Mar.
- **ACTUACIÓN 10.06.** Red Etnográfica.
- **ACTUACIÓN 10.07.** Portes a l'Horta.
- **ACTUACIÓN 10.08.** Punts de Trobada.

OBJETIVOS DEL PROGRAMA

- Mejora y ordenación de la accesibilidad pública a la Huerta de Valencia.
- Promover la cultura de la Huerta y educar en el respeto a este espacio agrícola.
- Recuperar las conexiones entre espacios de valor ambiental, cultural y paisajístico.

A. RED DE ITINERARIOS VERDES

ACTUACIÓN 10.01. RECORRIDO HORTA NORD

DESCRIPCIÓN DE LA ACTUACIÓN

- Esta actuación recoge la intervención para adecuar el itinerario que une el centro de la ciudad de Valencia con Mahuella a través de un recorrido circular que atraviesa las huertas de Meliana, Almàssera y Alboraya. El itinerario Mercat Central-Mahuella recorre y conecta los espacios culturales e históricos más emblemáticos de la ciudad y el espacio de Huerta tradicional valenciana que se sitúa al norte de la ciudad junto al mar Mediterráneo. El recorrido integra 14 alquerías y barracas clasificadas como elementos patrimoniales de primer orden además de espacios culturales como el museo de la Orxata, el museo de l' Horta, etc.

OBJETIVOS DE LA ACTUACIÓN

- Mejora del actual carril bici sobre la Via Xurra.
- Mejorar los vínculos entre la ciudad de Valencia y la huerta.
- Mejorar las condiciones de transporte no motorizado en l'Horta Nord, poniendo en contacto diferentes núcleos urbanos a través de carriles bici.
- Crear un circuito que de accesibilidad a los elementos patrimoniales más destacados y a la oferta educativa y cultural de l'Horta Nord.

DESGLOSE DE ACCIONES

- Señalización viaria del recorrido mediante paneles informativos del mismo.
- Labores de difusión y promoción turística del nuevo recorrido por la Huerta a nivel comarcal y nacional.
- Adecuación de caminos y carriles bici. Rediseño de la pasarela sobre el Carraixet.

LOCALIZACIÓN

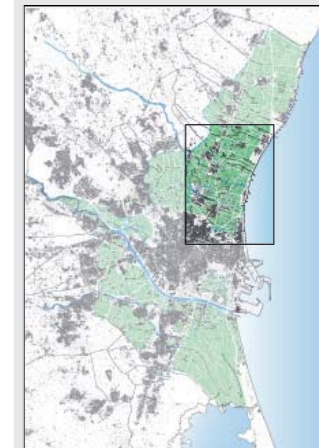

Área metropolitana de Valencia

ÁMBITO



Municipios implicados:

- Valencia
- Alboraya
- Almàssera
- Meliana
- Albat dels Sorells
- Foios
- Albuixech

INFORMACIÓN GRÁFICA

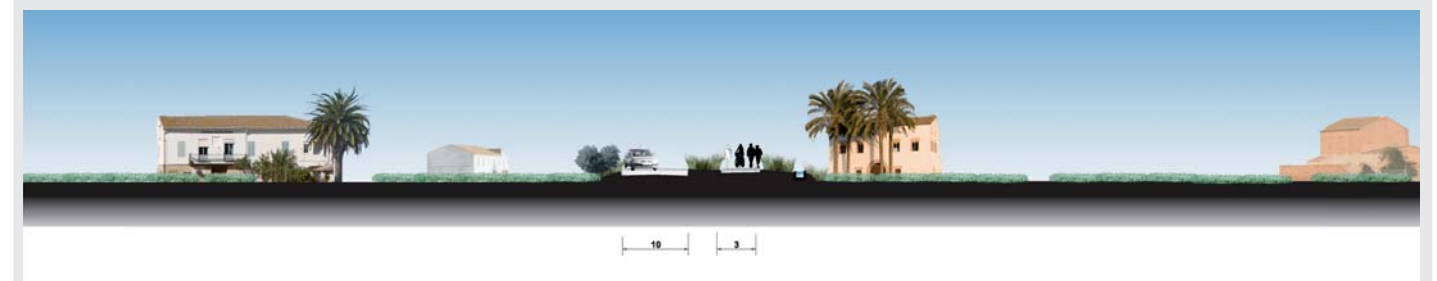

Tipología de secciones de los paisajes que se pueden encontrar a lo largo del recorrido por la huerta Norte

PRIORIDAD DE LA ACTUACIÓN

MUY ALTA | ALTA | MEDIA | BAJA

DATOS DEL ALCANCE LA ACTUACIÓN

La actuación contempla la realización de un proyecto constructivo en el que se defina en detalle los tramos pendientes de acondicionamiento así como señalética, definición de espacios de descanso, etc. El itinerario recorre aproximadamente 17 Km.

PLAZOS

Primer quinquenio de vigencia del Plan.

VALORACIÓN ECONÓMICA

3.350.000 euros para las obras. Para el proyecto se estima un coste de 115.000 euros.

AGENTES IMPLICADOS

Asociaciones Agrarias y sindicatos, asociaciones de vecinos de los municipios por donde discurre el recorrido, Comunidades de Regantes, Generalitat Valenciana a través de las Consellerías de Turismo, Agricultura y Pesca, Infraestructuras y Transportes y Medio Ambiente, Agua, Urbanismo y Vivienda y Ente Gestor de la Huerta.

ORGANISMOS GESTORES

Ente Gestor de la Huerta.

INDICADORES EFECTOS DE LA ACTUACIÓN

- Kilómetros de red peatonal y ciclista adaptados al uso-público.
- Evolución del número de visitantes de la huerta.
- Evolución del nº de eventos turísticos y de difusión de los valores de la huerta.
- Evolución del nº de licencias de nuevas actividades terciarias vinculadas al paisaje.
- Mejora de la percepción e imagen de la comarca. Encuesta de opinión.

SEGUIMIENTO Y CONTROL

- Ente Gestor de la Huerta.

A. RED DE ITINERARIOS VERDES

ACTUACIÓN 10.02. RECORRIDO ARC MONCADA

DESCRIPCIÓN DE LA ACTUACIÓN

- La propuesta de un itinerario dentro del arco de Moncada trata de dar a conocer uno de los espacios de Huerta más homogéneos y mejor conservados del Área Metropolitana de Valencia. Su riqueza reside no solamente en la calidad del parcelario conservado sino también en la presencia de elementos hidráulicos importantes como la Real acequia de Moncada y el barranc del Carraixet que estructuran este área de Huerta.

OBJETIVOS DE LA ACTUACIÓN

- Potenciar el transporte no motorizado en l'Arc de Moncada.
- Mejorar la conectividad este-oeste en la zona alta de l'Arc de Moncada.
- Mejorar la seguridad de peatones y ciclistas.
- Compatibilizar el transporte motorizado y no motorizado.

DESGLOSE DE ACCIONES

- Adaptación del Camí Vell de Godella a la circulación peatonal-ciclista.
- Adaptación de los caminos de la zona alta de l'Arc a la circulación peatonal-ciclista.
- Adaptación del Camí de Carpesa a la circulación peatonal-ciclista.
- Estudio de la señalización viaria del recorrido mediante paneles informativos del mismo.
- Dirección y desarrollo de las labores de mejora del recorrido en aquellos tramos en los que sean necesarios.
- Labores de difusión y promoción turística del nuevo recorrido por la Huerta a nivel comarcal y nacional.

LOCALIZACIÓN

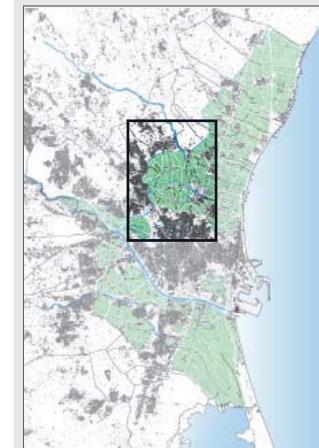

Área metropolitana de Valencia

ÁMBITO



Municipios implicados:

- Valencia
- Burjassot
- Godella
- Rocafort
- Moncada
- Alfara del Patriarca

INFORMACIÓN GRÁFICA

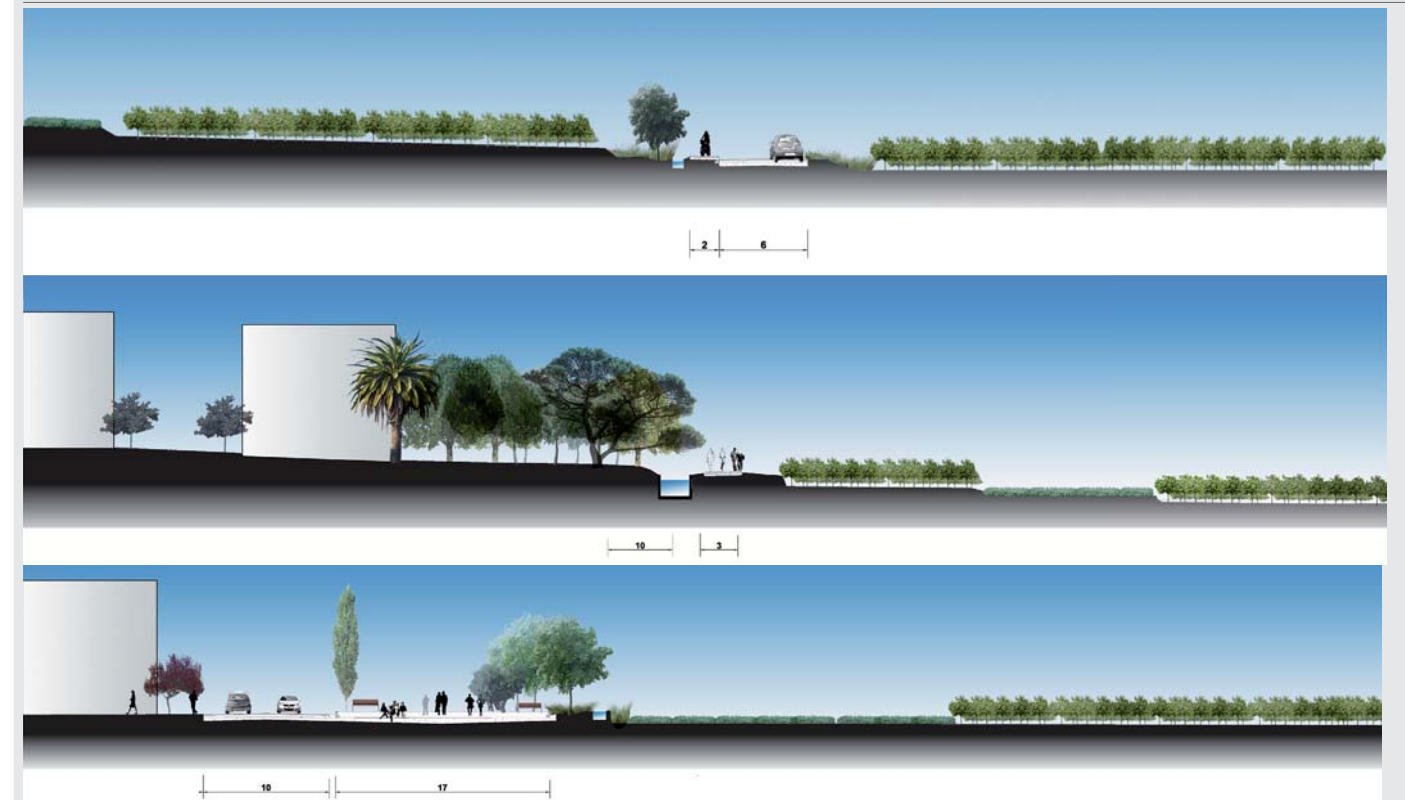

Tipología de secciones de los paisajes que se pueden encontrar a lo largo del recorrido por el Arc de Moncada, recorrido que ofrece una de las visuales más interesantes de la Huerta Norte

PRIORIDAD DE LA ACTUACIÓN

MUY ALTA | ALTA | MEDIA | BAJA

DATOS DEL ALCANCE LA ACTUACIÓN

La actuación contempla la realización de un proyecto constructivo en el que se defina en detalle los tramos pendientes de acondicionamiento así como señalética, definición de espacios de descanso, etc. El itinerario recorre aproximadamente 13 Km.

PLAZOS

Primer quinquenio de vigencia del Plan.

VALORACIÓN ECONÓMICA

3.350.000 euros para las obras. Para el proyecto se estima un coste de 115.000 euros.

AGENTES IMPLICADOS

Asociaciones Agrarias y sindicatos, asociaciones de vecinos de los municipios por donde discurre el recorrido, Comunidades de Regantes, Generalitat Valenciana a través de las Consellerías de Turismo, Agricultura y Pesca, Infraestructuras y Transportes y Medio Ambiente, Agua, Urbanismo y Vivienda y Ente Gestor de la Huerta.

ORGANISMOS GESTORES

Ente Gestor de la Huerta.

INDICADORES EFECTOS DE LA ACTUACIÓN

- Kilómetros de red peatonal y ciclista adaptados al uso-público.
- Evolución del número de visitantes de la huerta.
- Evolución del nº de eventos turísticos y de difusión de los valores de la huerta.
- Evolución del nº de licencias de nuevas actividades terciarias vinculadas al paisaje.
- Mejora de la percepción e imagen de la comarca. Encuesta de opinión.

SEGUIMIENTO Y CONTROL

- Ente Gestor de la Huerta.

A. RED DE ITINERARIOS VERDES

ACTUACIÓN 10.03. RECORRIDO VALENCIA-ALBUFERA

DESCRIPCIÓN DE LA ACTUACIÓN

- Este recorrido reestablece la conexión entre la ciudad de Valencia con el Parque Natural de la Albufera atravesando el camí de la Font d'En Corts junto a l'Horta de Rovella y la localidad de Castellar-Oliveral. El itinerario verde que conecta el Jardín del Turia y la Horta de Rovella con la Devesa del Saler y el Parque Natural de la Albufera ofrece grandes oportunidades respecto a la creación de un sistema de espacios abiertos de alta calidad paisajística y medioambiental, a la conexión de los espacios públicos urbanos con la Huerta y a su utilización como espacio cultural, educativo y recreativo, respetando la actividad agrícola.

OBJETIVOS DE LA ACTUACIÓN

- Mejorar la conectividad peatonal-ciclista entre Valencia y la Albufera.
- Mejorar las condiciones de transporte no motorizado de pedanías como Castellar-Oliveral o el Tremolar con la ciudad de Valencia.
- Poner en valor y mostrar núcleos vinculados a l'Horta y la Albufera como es el entorno de la Font d'En Corts y el Tremolar.
- Ofrecer un recorrido turístico que vincule la ciudad, la Huerta, los arrozales y la Albufera.

DESGLOSE DE ACCIONES

- Adaptación del camí de la Font d'En Corts a la circulación peatonal-ciclista.
- Señalización viaria del recorrido mediante paneles informativos del mismo.
- Labores de difusión y promoción turística del nuevo recorrido por la Huerta a nivel comarcal y nacional.

LOCALIZACIÓN

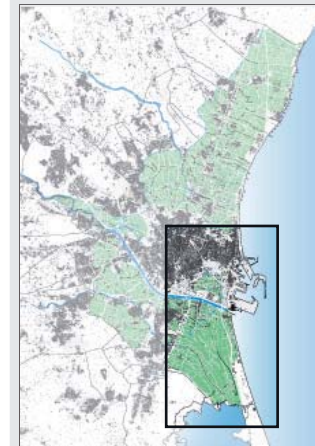

Área metropolitana de Valencia

ÁMBITO

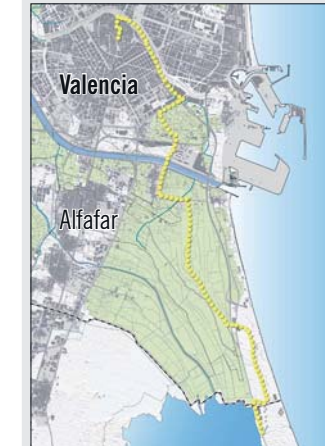

Municipios implicados:
Valencia

INFORMACIÓN GRÁFICA

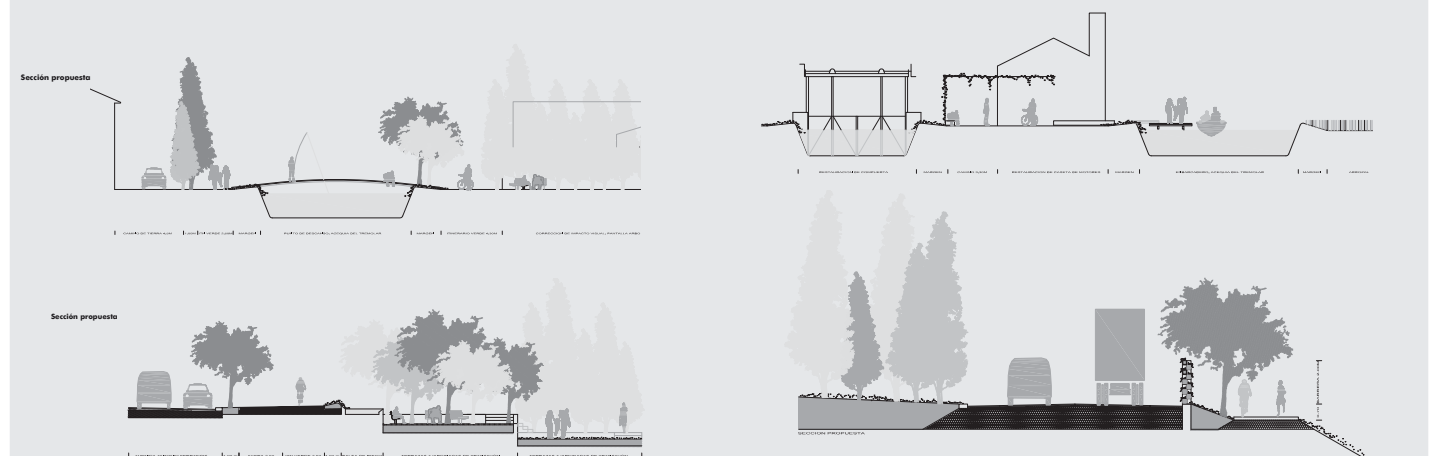

Tipología de secciones de los paisajes que se pueden encontrar a lo largo del recorrido que une la ciudad de Valencia con la Albufera a través de la Huerta de Rovella

PRIORIDAD DE LA ACTUACIÓN

MUY ALTA | ALTA | MEDIA | BAJA

DATOS DEL ALCANCE LA ACTUACIÓN

La actuación contempla la realización de un proyecto constructivo en el que se defina en detalle los tramos pendientes de acondicionamiento así como señalética, definición de espacios de descanso, etc. El trazado del itinerario propuesto comprende aproximadamente 17 Km.

PLAZOS

Primer quinquenio de vigencia del Plan.

VALORACIÓN ECONÓMICA

5.600.000 euros para las obras. Para el proyecto se estima un coste de 180.000 euros.

AGENTES IMPLICADOS

Asociaciones Agrarias y sindicatos, asociaciones de vecinos de los municipios por donde discurre el recorrido, Comunidades de Regantes, Generalitat Valenciana a través de las Consellerías de Turismo, Agricultura y Pesca, Infraestructuras y Transportes y Medio Ambiente, Agua, Urbanismo y Vivienda y Ente Gestor de la Huerta.

ORGANISMOS GESTORES

Ente Gestor de la Huerta.

INDICADORES EFECTOS DE LA ACTUACIÓN

- Kilómetros de red peatonal y ciclista adaptados al uso-público.
- Evolución del número de visitantes de la huerta.
- Evolución del nº de eventos turísticos y de difusión de los valores de la huerta.
- Evolución del nº de licencias de nuevas actividades terciarias vinculadas al paisaje.
- Mejora de la percepción e imagen de la comarca. Encuesta de opinión.

SEGUIMIENTO Y CONTROL

- Ente Gestor de la Huerta.

A. RED DE ITINERARIOS VERDES

ACTUACIÓN 10.04. CAMI DE PICASSENT

DESCRIPCIÓN DE LA ACTUACIÓN

- El recorrido conecta la ciudad de Valencia con los municipios del sur hasta llegar a la Ermita de Santa Ana en Albal. La actuación pretende poner en valor la funcionalidad del corredor que vincula localidades de l'Horta a su huerta.

OBJETIVOS DE LA ACTUACIÓN

- Mejorar la conectividad peatonal-ciclista entre Valencia y la Albufera.
- Mejorar las condiciones de transporte no motorizado de pedanías como Castellar-Oliveral o el Tremolar con la ciudad de Valencia.
- Poner en valor y mostrar núcleos vinculados a l'Horta y la Albufera como es el entorno de la Font d'En Corts y el Tremolar.
- Ofrecer un recorrido turístico que vincule la ciudad, la Huerta, los arrozales y la Albufera.

DESGLOSE DE ACCIONES

- Adaptación de los caminos a la circulación peatonal-ciclista.
- Señalización viaria del recorrido mediante paneles informativos del mismo.
- Dirección y desarrollo de las labores de mejora del recorrido en aquellos tramos en los que sean necesarios.
- Labores de difusión y promoción turística del nuevo recorrido por la Huerta a nivel comarcal y nacional.

LOCALIZACIÓN

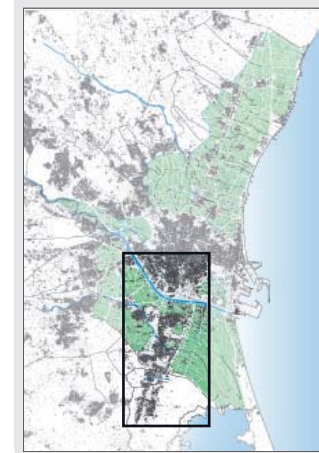

Área metropolitana de Valencia

ÁMBITO



Municipios implicados:

- Valencia
- Paiporta
- Benetússer
- Massanassa
- Catarroja
- Albal
- Beniparrell
- Picassent

INFORMACIÓN GRÁFICA



Propuestas de secciones que podrían encontrarse en el borde urbano de los municipios por los que discurre el itinerario

PRIORIDAD DE LA ACTUACIÓN

MUY ALTA | ALTA | MEDIA | BAJA

DATOS DEL ALCANCE LA ACTUACIÓN

La actuación contempla la realización de un proyecto constructivo en el que se defina en detalle los tramos pendientes de acondicionamiento así como señalética, definición de espacios de descanso, etc. El trazado del itinerario propuesto comprende aproximadamente 14 Km.

PLAZOS

Primer quinquenio de vigencia del Plan.

VALORACIÓN ECONÓMICA

3.500.000 euros para las obras. Para el proyecto se estima un coste de 115.000 euros.

AGENTES IMPLICADOS

Asociaciones Agrarias y sindicatos, asociaciones de vecinos de los municipios por donde discurre el recorrido, Comunidades de Regantes, Generalitat Valenciana a través de las Consellerias de Turismo, Agricultura y Pesca, Infraestructuras y Medio Ambiente, Agua, Urbanismo y Vivienda y Ente Gestor de la Huerta.

ORGANISMOS GESTORES

Ente Gestor de la Huerta.

INDICADORES EFECTOS DE LA ACTUACIÓN

- Kilómetros de red peatonal y ciclista adaptados al uso-público.
- Evolución del número de visitantes de la huerta.
- Evolución del nº de eventos turísticos y de difusión de los valores de la huerta.
- Evolución del nº de licencias de nuevas actividades terciarias vinculadas al paisaje.
- Mejora de la percepción e imagen de la comarca. Encuesta de opinión.

SEGUIMIENTO Y CONTROL

- Ente Gestor de la Huerta.

A. RED DE ITINERARIOS VERDES

ACTUACIÓN 10.05. CAMINS A LA MAR

DESCRIPCIÓN DE LA ACTUACIÓN

- Con esta actuación se pretende recuperar la conexión transversal entre municipios de l'Horta Nord y el mar. La acequia de Moncada discurre aproximadamente a unos 5 km a la costa, en forma relativamente paralela a ella y manteniendo una cota de altura y, como la dirección dominante de la pendiente es un suave descenso hacia el mar, la gran mayoría de los brazos de la acequia parten sucesivamente de ella y en forma perpendicular dirigiéndose rectos de Oeste a Este hacia el mar. Ello le otorga al territorio una trama característica "de peine" tanto por los brazos de riego como por los caminos. Esta actuación pretende recuperar la conexión de los principales *camins a la mar* que son, de Norte a Sur: *camí de la mar de El Puig*, *camí de la mar de Puçol*, *camí de la mar de La Pobla*, *camí de la mar de Massamagrell*, *camí de la mar Massalfassar*, *camí de la mar d'Albuixech*, *camí de la mar d'Albalat*, *camí de la mar de Foios*, *camí de la mar de Meliana* y *camí de la mar d'Alboraya*.

OBJETIVOS DE LA ACTUACIÓN

- Mejorar la conectividad peatonal-ciclista entre núcleos urbanos de l'Horta Nord y el frente marítimo.
- Recuperar la conexión histórica con el mar a través de los *camins a la mar*.
- Implementar ejes transversales de transporte sostenible que enriquezcan los ejes de conexión primaria en dirección norte-sur.
- Reducir el número de desplazamientos en vehículo a través de l'Horta favoreciendo el transporte no motorizado.

DESGLOSE DE ACCIONES

- Adaptación de los caminos a la circulación peatonal-ciclista.
- Señalización viaria del recorrido mediante paneles informativos del mismo.
- Dirección y desarrollo de las labores de mejora del recorrido en aquellos tramos en los que sean necesarios.
- Labores de difusión y promoción turística del nuevo recorrido por la Huerta a nivel comarcal y nacional.

LOCALIZACIÓN

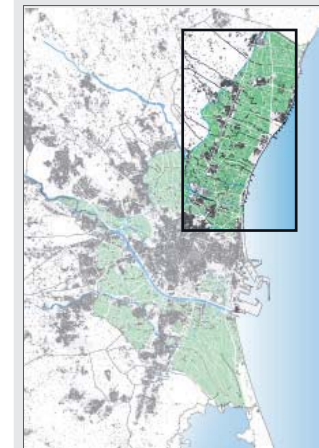

Área metropolitana de Valencia

ÁMBITO

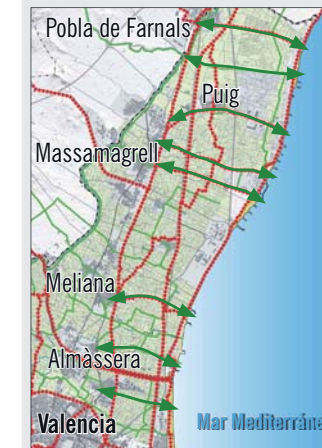

Municipios implicados:

- Puçol
- El Puig
- La Pobla de Farnals
- Massamagrell
- Massalfassar
- Meliana
- Albuixech
- Alboraya
- Albalat dels Sorells
- Foios

INFORMACIÓN GRÁFICA



La señalética y adaptación de los caminos que discurran cercanos a la Huerta deben diseñarse con el máximo respeto hacia el espacio agrícola y las labores que en él se desarrollen

PRIORIDAD DE LA ACTUACIÓN

MUY ALTA | ALTA | MEDIA | BAJA

DATOS DEL ALCANCE LA ACTUACIÓN

Proyecto constructivo y obra. La actuación contempla la recuperación de la conexión de 10 caminos históricos, lo que abarca un total aproximado de 36 Km distribuidos como sigue: *camí de la mar* de Puçol (3,7 km), de El Puig (4,7 km), de La Pobla (3,9 km), de Massamagrell (4,4 km), de Massalfassar (3.7 Km), *d'Albuixech* (2 Km), *d'Albalat* (3,7 km), de Foios (5 km), de Meliana (2,7 km) y *d'Alboraya* (2 km).

PLAZOS

Los proyectos pueden distribuirse durante el primer y segundo quinquenio tras la aprobación del Plan.

VALORACIÓN ECONÓMICA

Para cada camino se estima un costo medio para el proyecto y la obra de 500.000 euros.

AGENTES IMPLICADOS

Asociaciones Agrarias y sindicatos, asociaciones de vecinos de los municipios por donde discurre el recorrido, Comunidades de Regantes, Generalitat Valenciana a través de las Consellerías de Turismo, Agricultura y Pesca, Infraestructuras y Medio Ambiente, Agua, Urbanismo y Vivienda y Ente Gestor de la Huerta.

ORGANISMOS GESTORES

Ente Gestor de la Huerta.

INDICADORES EFECTOS DE LA ACTUACIÓN

- Kilómetros de red peatonal y ciclista adaptados al uso-público.
- Evolución del número de visitantes de la huerta.
- Evolución del nº de eventos turísticos y de difusión de los valores de la huerta.
- Evolución del nº de licencias de nuevas actividades terciarias vinculadas al paisaje.
- Mejora de la percepción e imagen de la comarca. Encuesta de opinión.

SEGUIMIENTO Y CONTROL

- Ente Gestor de la Huerta.

A. RED DE ITINERARIOS VERDES

ACTUACIÓN 10.06. RED ETNOGRÁFICA

DESCRIPCIÓN DE LA ACTUACIÓN

- La red etnográfica responde a la demanda de la ciudadanía de recorrer la Huerta por itinerarios que visiten las huertas de mayor interés cultural, ambiental y visual. Esta red **se asienta sobre la red de caminos históricos de conexión preexistentes**, no invadiendo en ningún caso caminos rurales de acceso a vivienda o parcela. Su puesta en marcha no conlleva modificación alguna de la sección y su acceso es sólo recomendable al tránsito peatonal estando debidamente indicado mediante señalética específica.

OBJETIVOS DE LA ACTUACIÓN

- Dar a conocer el paisaje de l'Horta.
- Preservación y dinamización de las trazas históricas de los caminos de l'Horta.
- Divulgación del conocimiento de l'Horta.
- Revitalización del patrimonio de l'Horta.
- Diversificación de la oferta de turismo y esparcimiento en l'Horta.

DESGLOSE DE ACCIONES

- Identificación de los elementos patrimoniales de mayor interés cultural.
- Adaptación y señalización de los caminos históricos (ya existentes).
- Labores de difusión, promoción turística y sensibilización a la población en el respeto a la actividad agraria de la huerta.

LOCALIZACIÓN

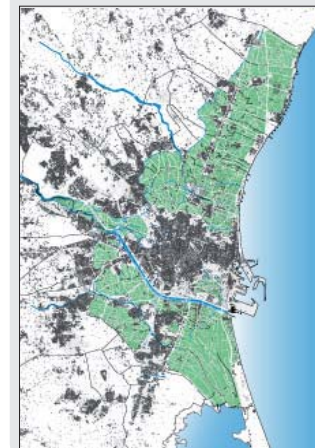

Área metropolitana de Valencia

ÁMBITO



Municipios implicados:
Todos los municipios que pertenecen al ámbito estricto del Plan de la Huerta

INFORMACIÓN GRÁFICA



La Red etnográfica conduce a los espacios de mayor interés cultural y paisajístico. No requieren ningún tipo de actuación en pavimento puesto que se apoyan en los caminos históricos ya existentes.

PRIORIDAD DE LA ACTUACIÓN

MUY ALTA | ALTA | MEDIA | BAJA

DATOS DEL ALCANCE LA ACTUACIÓN

Proyecto constructivo y obra. La Red etnográfica propuesta abarca 251 Km, de los cuáles, aproximadamente 100 Km discurren por suelo Huerta.

PLAZOS

Los proyectos pueden distribuirse durante el primer y segundo quinquenio tras la aprobación del Plan

VALORACIÓN ECONÓMICA

Se establece para este programa una anualidad de 100.000 euros.

AGENTES IMPLICADOS

Ayuntamientos, Asociaciones Agrarias y sindicatos, asociaciones de vecinos de los municipios implicados, Comunidades de Regantes, Generalitat Valenciana a través de las Consellerías de Turismo, Agricultura y Pesca, Infraestructuras y Medio Ambiente, Agua, Urbanismo y Vivienda, Cultura y Deportes y Ente Gestor de la Huerta.

ORGANISMOS GESTORES

Ente Gestor de la Huerta.

INDICADORES EFECTOS DE LA ACTUACIÓN

- Nº de Elementos de interés cultural rehabilitados.
- Evolución del número de visitantes de la huerta.
- Evolución del nº de eventos turísticos y de difusión de los valores de la huerta.
- Evolución del nº de licencias de nuevas actividades terciarias vinculadas al paisaje.
- Mejora de la percepción e imagen de la comarca. Encuesta de opinión.

SEGUIMIENTO Y CONTROL

- Ente Gestor de la Huerta.

A. RED DE ITINERARIOS VERDES

ACTUACIÓN 10.07. PORTES A L'HORTA

DESCRIPCIÓN DE LA ACTUACIÓN

- Desarrollo de nodos intermodales en entornos urbanos, sin ocupar superficie de huerta, donde es posible llegar en automóvil o transporte público y adentrarse en la huerta a través de transporte peatonal o ciclista de manera ordenada y controlada.

OBJETIVOS DE LA ACTUACIÓN

- Reducir el transporte motorizado en espacios agrarios sensibles.
- Mejorar el control de la accesibilidad a l'Horta por parte de visitantes.
- Mejorar la información que el visitante recibe de l'Horta.
- Fomentar el transporte sostenible en el Área Metropolitana.

DESGLOSE DE ACCIONES

- Diseño de portes a l'Horta como lugar de partida para los recorridos por la huerta..
- Señalización de las conexiones a los caminos de Huerta.
- Labores de difusión y promoción turística de la Huerta de Valencia a nivel comarcal y nacional.
- Áreas de aparcamiento y zonas de estancia.

LOCALIZACIÓN

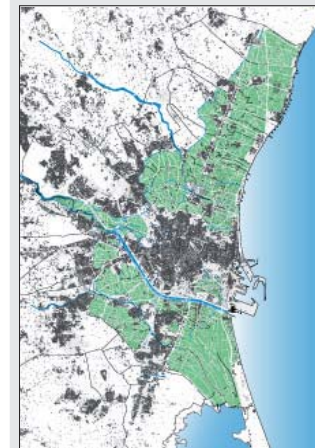

Área metropolitana de Valencia

ÁMBITO



Municipios implicados:

- El Puig
- Moncada
- Meliana
- Godella
- Almàssera
- Alboraya
- Valencia
- Moncada
- Torrent

INFORMACIÓN GRÁFICA

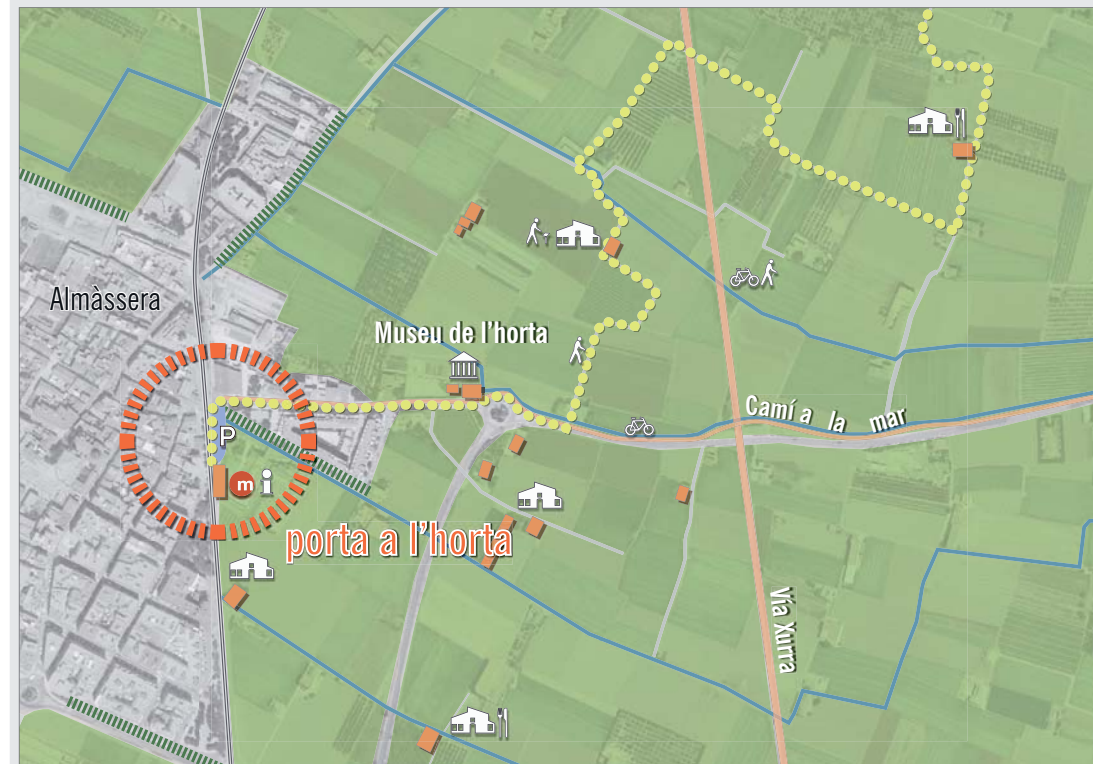

Propuesta de *Portes a l'Horta* en el municipio de Almàssera situado en suelo urbano y junto a la estación de metro para minimizar el impacto sobre la Huerta

PRIORIDAD DE LA ACTUACIÓN

MUY ALTA | ALTA | **MEDIA** | BAJA

DATOS DEL ALCANCE LA ACTUACIÓN

Proyecto constructivo y obra. La actuación propone 12 portes a l'Horta en los municipios implicados que se indican.

PLAZOS

La actuación puede desarrollarse en los 9 años siguientes a la aprobación del Plan.

VALORACIÓN ECONÓMICA

Se establece una anualidad de 450.000 euros suficiente para la construcción de una "porta" por año.

AGENTES IMPLICADOS

Asociaciones Agrarias y sindicatos, asociaciones de vecinos de los municipios implicados, Comunidades de Regantes, Generalitat Valenciana a través de las Consellerias de Turismo, Agricultura y Pesca, Infraestructuras y Medio Ambiente, Agua, Urbanismo y Vivienda, Cultura y Deportes y Ente Gestor de la Huerta.

ORGANISMOS GESTORES

Ente Gestor de la Huerta.

INDICADORES EFECTOS DE LA ACTUACIÓN

- Nº de portes a l'Horta en funcionamiento.
- Evolución del número de visitantes de la huerta.
- Parcelas abandonadas y vertidos incontrolados.
- Número de actividades para el turismo cultural.
- Mejora de la percepción e imagen de la comarca. Encuesta de opinión.

SEGUIMIENTO Y CONTROL

- Ente Gestor de la Huerta.

A. RED DE ITINERARIOS VERDES

ACTUACIÓN 10.08. PUNTS DE TROBADA

DESCRIPCIÓN DE LA ACTUACIÓN

- Implantación de pequeños espacios estanciales inferiores a 100 metros cuadrados vinculados a la red primaria de transporte sostenible de l'Horta que no ocupan en ningún caso superficie de cultivo. La ubicación se realiza siguiendo criterios de movilidad, de disponibilidad de un espacio mínimo de implantación (aprovechamiento de espacios residuales, cruces de caminos, etc...) y la proximidad a núcleos de población.

OBJETIVOS DE LA ACTUACIÓN

- Proporcionar espacios estanciales controlados y de superficies reducidas que permitan al visitante disfrutar del paisaje de l'Horta sin interferir en la actividad agraria.
- Proporcionar puntos de descanso e información para el ciudadano que visite l'Horta.
- Fomentar el conocimiento de l'Horta y el respeto por la actividad agraria.
- Conectar la Red de Corredores Verdes a los espacios de mayor valor de l'Horta posibilitando el uso controlado de visitantes en aquellos lugares relevantes por sus valores culturales, ambientales o visuales.

DESGLOSE DE ACCIONES

- Diseño de punts de trobada (materiales, arbolado, etc.)
- Señalización de las conexiones a los caminos de Huerta.
- Labores de difusión y promoción turística de la Huerta de Valencia a nivel comarcal y nacional.

LOCALIZACIÓN

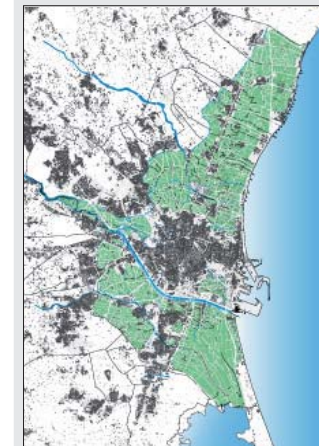

Área metropolitana de Valencia

ÁMBITO



Municipios implicados:

- | | |
|-------------|-------------|
| - Alboraya | - Valencia |
| - Aldaia | - Xirivella |
| - Almàssera | |
| - Meliana | |
| - Moncada | |
| - Paiporta | |
| - Puçol | |
| - Torrent | |

INFORMACIÓN GRÁFICA



Las zonas de uso público deben estar diseñadas de forma que se minimice el impacto sobre la actividad agraria en la zona

PRIORIDAD DE LA ACTUACIÓN

MUY ALTA | ALTA | **MEDIA** | BAJA

DATOS DEL ALCANCE LA ACTUACIÓN

Proyecto constructivo y obra. La actuación propone 17 "punts de trobada" a l'Horta en los municipios implicados que se indican.

PLAZOS

Los proyectos pueden distribuirse durante el primer y segundo quinquenio tras la aprobación del Plan

VALORACIÓN ECONÓMICA

75.000 euros por "punt de trobada".

AGENTES IMPLICADOS

Ayuntamientos, asociaciones agrarias y sindicatos, asociaciones de vecinos de los municipios implicados, Comunidades de Regantes, Generalitat Valenciana a través de las Consellerias de Turismo, Agricultura y Pesca, Infraestructuras y Medio Ambiente, Agua, Urbanismo y Vivienda, Cultura y Deportes y Ente Gestor de la Huerta.

ORGANISMOS GESTORES

Ente Gestor de la Huerta.

INDICADORES EFECTOS DE LA ACTUACIÓN

- Nº de punts de trobada realizados.
- Evolución del número de visitantes de la Huerta.
- Disminución de parcelas abandonadas y vertidos incontrolados.
- Número de actividades para el turismo cultural.
- Mejora de la percepción e imagen de la comarca. Encuesta de opinión.

SEGUIMIENTO Y CONTROL

- Ente Gestor de la Huerta.

PROGRAMA B. PUESTA EN VALOR DE ESPACIOS SINGULARES

DESCRIPCIÓN DE LA ACTUACIÓN

- Este programa propone la realización de un conjunto de actuaciones tendentes a promover el disfrute de la Huerta como espacio de ocio con interés ambiental, histórico y cultural, por parte de los residentes en los núcleos urbanos y los visitantes.

DESGLOSE DE ACTUACIONES PRINCIPALES

- **ACTUACIÓN 10.09.** Barranc del Carraixet.
- **ACTUACIÓN 10.10.** Barranc de Torrent.
- **ACTUACIÓN 10.11.** Marjal de Rafalell i Vistabella.
- **ACTUACIÓN 10.12.** Entorno de San Miquel dels Reis.

OBJETIVOS DE LA ACTUACIÓN

- Mejora y ordenación de la accesibilidad pública a la Huerta de Valencia.
- Promover la cultura de la Huerta y educar en el respeto a este espacio agrícola.
- Recuperar las conexiones entre espacios de valor ambiental, cultural y paisajístico.

B. ACTUACIONES EN ESPACIOS DE VALOR

ACTUACIÓN 10.09. BARRANC DEL CARRAIXET

DESCRIPCIÓN DE LA ACTUACIÓN

- Implantación de pequeños espacios estanciales inferiores a 100 metros cuadrados vinculados a la red primaria de transporte sostenible de l'Horta que no ocupan en ningún caso superficie de cultivo. La ubicación se realiza siguiendo criterios de movilidad, de disponibilidad de un espacio mínimo de implantación (aprovechamiento de espacios residuales, cruces de caminos, etc...) y la proximidad a núcleos de población.

OBJETIVOS DE LA ACTUACIÓN

- Mejora de la movilidad sostenible en el Arco del Carraixet.
- Mejora de márgenes de camino, señalética y conexión con las tramas urbanas próximas.
- Mejora de los sistemas de vegetación en el entorno de los Corredores Verdes.
- Aumento de la sensibilización ciudadana hacia este espacio de elevados valores ambientales.
- Mejorar la conectividad funcional y ecológica de los espacios periurbanos de l'Horta Nord con los espacios de valor ambiental ubicados fuera de la comarca, como puedan ser las estribaciones próximas de Serra Calderona.

DESGLOSE DE ACCIONES

- Diseño e integración de los márgenes del barranco.
- Señalización de las conexiones a los caminos de huerta, al mar y a la sierra Calderona.
- Labores de difusión y promoción turística de la Huerta de Valencia a nivel comarcal y nacional.

LOCALIZACIÓN

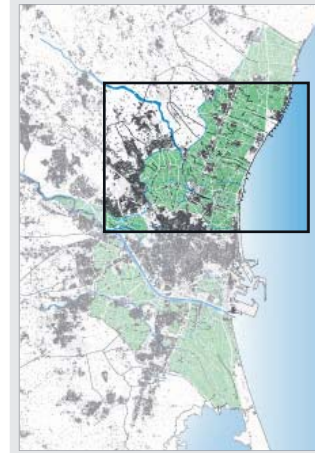

Área metropolitana de Valencia

ÁMBITO

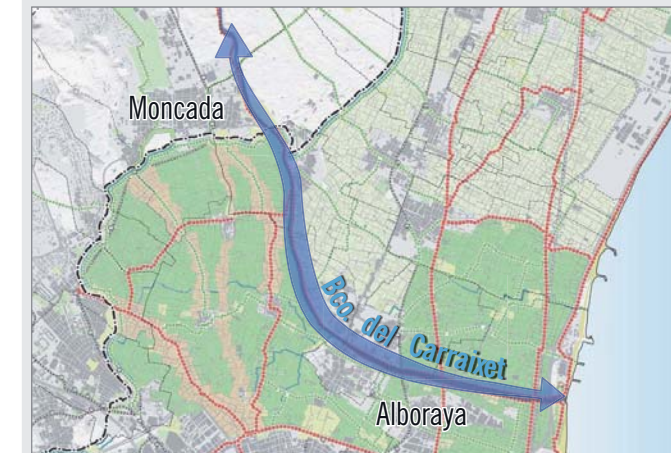

Moncada,
Alfara del Patriarca,
Vinalesa,
Valencia,
Bonrepós i Mirambell,
Tavernes Blanques,
Almàssera,
y Alboraya.

INFORMACIÓN GRÁFICA

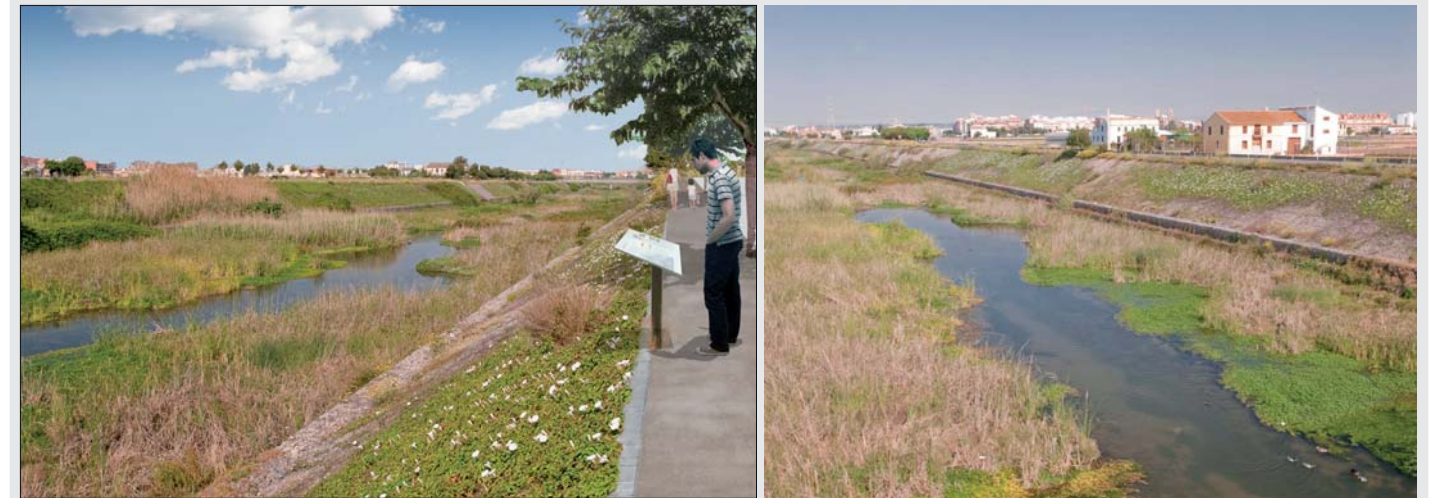

El Barranc del Carraixet es un corredor paisajístico y un referente espacial y visual de primer orden

PRIORIDAD DE LA ACTUACIÓN

MUY ALTA | ALTA | **MEDIA** | BAJA

DATOS DEL ALCANCE LA ACTUACIÓN

Proyecto constructivo y obra para los espacios de los márgenes de barranco adaptados al uso público. El ámbito son los 13 km de márgenes del barranco del Carraixet que discurren por el ámbito ampliado de la huerta.

PLAZOS

En el primer quinquenio después de la aprobación del Plan.

VALORACIÓN ECONÓMICA

4.000.000 euros. Puede realizarse por fases.

AGENTES IMPLICADOS

Ayuntamientos y Asociaciones de vecinos de los municipios implicados, Confederación Hidrográfica del Júcar, Generalitat Valenciana a través de las Consellerias de Turismo, Agricultura y Pesca, Infraestructuras y Medio Ambiente, Agua, Urbanismo y Vivienda, Cultura y Deportes y Ente Gestor de la Huerta.

ORGANISMOS GESTORES

Ente Gestor de la Huerta y Confederación Hidrográfica del Júcar.

INDICADORES EFECTOS DE LA ACTUACIÓN

- Km de márgenes de barranco adaptados al uso público.
- Evolución del número de visitantes de la Huerta.
- Número de actividades para el turismo cultural.
- Mejora de calidad ambiental y visual del paisaje.
- Mejora de la percepción e imagen de la comarca. Encuesta de opinión.

SEGUIMIENTO Y CONTROL

- Ente Gestor de la Huerta.

B. ACTUACIONES EN ESPACIOS DE VALOR

ACTUACIÓN 10.10. BARRANC DE TORRENT

DESCRIPCIÓN DE LA ACTUACIÓN

- Consolidación del Barranc de Torrent-Catarroja como Corredor Verde que pone en contacto las poblaciones de Torrent, Picanya, Paiporta, Massanassa y Catarroja, y vincula estos núcleos urbanos con el Parque Natural de la Albufera.

OBJETIVOS DE LA ACTUACIÓN

- Mejora de la movilidad sostenible en l'Horta Sur.
- Mejora de márgenes y cauce para la accesibilidad, señalética y conexión con las tramas urbanas próximas.
- Mejora de los sistemas de vegetación en el entorno del Corredor Verde.
- Aumento de la sensibilización ciudadana hacia este espacio de elevados valores ambientales.
- Mejorar la conectividad funcional y ecológica de los espacios periurbanos de l'Horta Sur con los espacios de valor ambiental ubicados fuera de la comarca.

DESGLOSE DE ACCIONES

- Diseño e integración de los márgenes del barranco.
- Señalización de las conexiones a los caminos de Huerta, de Albufera y hacia el Parque del Rio Turia.
- Labores de difusión y promoción turística de la Huerta de Valencia a nivel comarcal y nacional.

LOCALIZACIÓN

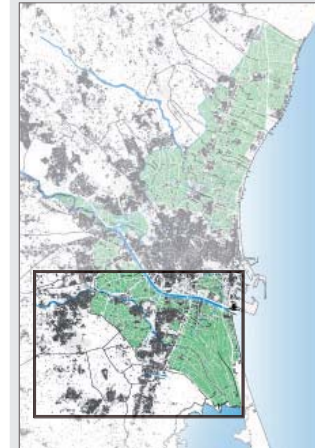

Área metropolitana de Valencia

ÁMBITO

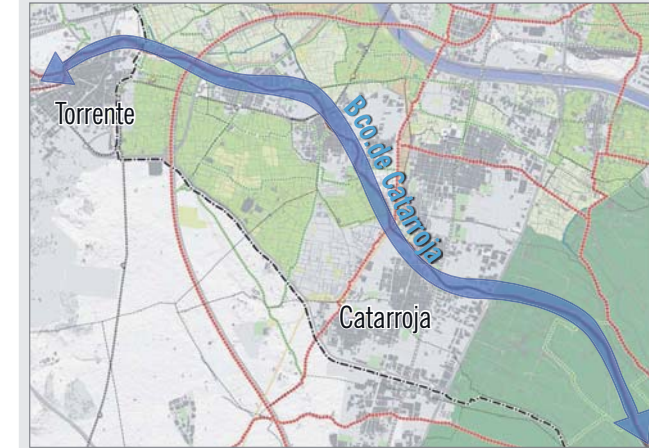

Torrent,
Picanya,
Paiporta,
Massanassa,
Catarroja y
Valencia (en su
desembocadura a la
Albufera).

INFORMACIÓN GRÁFICA



Imágenes de posibles soluciones de adaptación del uso público en el Barranc de Torrent - Catarroja

PRIORIDAD DE LA ACTUACIÓN

MUY ALTA | ALTA | **MEDIA** | BAJA

DATOS DEL ALCANCE LA ACTUACIÓN

Proyecto constructivo y obra para los espacios de los márgenes de barranco adaptados al uso público. El ámbito son los 15 km de márgenes del barranco del Poyo que discurren por el ámbito ampliado de la huerta.

PLAZOS

En el primer quinquenio después de la aprobación del Plan.

VALORACIÓN ECONÓMICA

4.000.000 euros. Puede realizarse por fases.

AGENTES IMPLICADOS

Ayuntamientos y asociaciones de vecinos de los municipios implicados, Confederación Hidrográfica del Júcar, Generalitat Valenciana a través de las Consellerías de Turismo, Agricultura y Pesca, Infraestructuras y Medioambiente, Agua, Urbanismo y Vivienda, Cultura y Deportes y Ente Gestor de la Huerta.

ORGANISMOS GESTORES

Ente Gestor de la Huerta y Confederación Hidrográfica del Júcar.

INDICADORES EFECTOS DE LA ACTUACIÓN

- Km de márgenes de barranco adaptados al uso público.
- Evolución del número de visitantes de la Huerta.
- Número de actividades para el turismo cultural.
- Mejora de calidad ambiental y visual del paisaje.
- Mejora de la percepción e imagen de la comarca. Encuesta de opinión.

SEGUIMIENTO Y CONTROL

- Ente Gestor de la Huerta.

B. ACTUACIONES EN ESPACIOS DE VALOR

ACTUACIÓN 10.11. MARJAL DE RAFALELL I VISTABELLA

DESCRIPCIÓN DE LA ACTUACIÓN

- Adecuación de la Marjal de Rafalell i Vistabella al uso recreativo-naturalístico extensivo regulado y la puesta en valor de los ecosistemas palustres y dunares existentes en este enclave.

OBJETIVOS DE LA ACTUACIÓN

- Mejorar el estado de las comunidades vegetales existentes y diversificar la presencia de comunidades vegetales asociadas a medios palustres y dunares.
- Adecuación de itinerarios respetuosos con esta área sensible que pongan en valor este ejemplo de zona húmeda costera.
- Creación de un punto de información naturalística en edificio ya existente mediante su rehabilitación y puesta en marcha de actividades educativas.
- Tratamiento de borde de los flancos de la zona húmeda que lindan con la V-21 y con las urbanizaciones del litoral de Poble Farnals.
- Mejora de la conectividad entre las piezas que componen la marjal que han quedado separadas por la implantación de la V-21.

DESGLOSE DE ACCIONES

- Diseño e integración de las áreas de uso público. Rehabilitación de edificio existente como punto de información. Revegetación de los ecosistemas. Adecuación de la red de caminos.
- Labores de educación así como de difusión y promoción turística de la Huerta de Valencia a nivel comarcal y nacional.

LOCALIZACIÓN

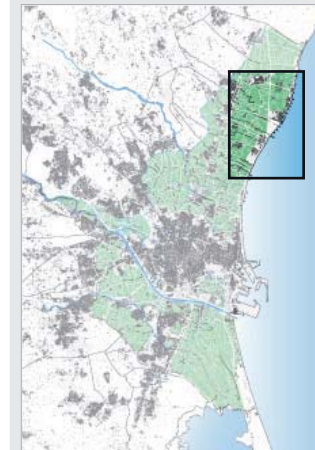

Área metropolitana de Valencia

ÁMBITO



Municipios implicados:

Massamagrell
Valencia

Implicados como zonas perimetrales:

Massalfassar
La Pobla de Farnals

INFORMACIÓN GRÁFICA

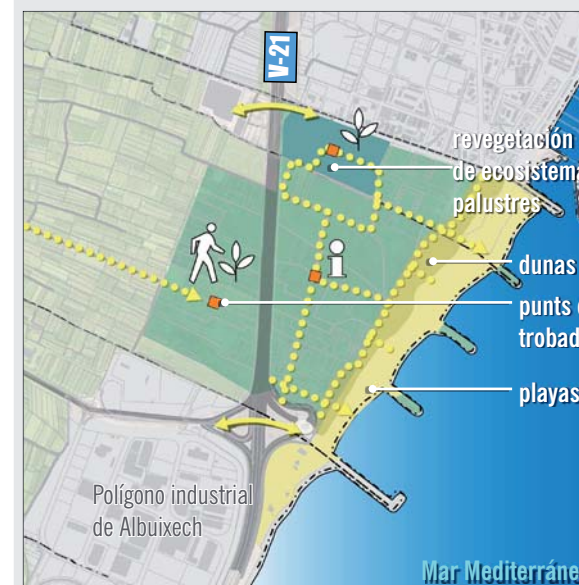

La planificación del uso público en este espacio protegido y de elevado valor ambiental debe realizarse de forma que se minimice el impacto sobre el paisaje de la marjal



PRIORIDAD DE LA ACTUACIÓN

MUY ALTA | ALTA | **MEDIA** | BAJA

DATOS DEL ALCANCE LA ACTUACIÓN

Proyecto constructivo y obra para los espacios de marjal que vayan a adaptarse al uso público-recreativo, para los itinerarios respetuosos que discurran por dentro de la marjal (aprox. 2 km) y para los flancos de marjal que lindan con la V-21 (aprox. 1.20 km) entre otras de las actuaciones. Considerar que el área total de marjal es de aproximadamente 104 hectáreas.

PLAZOS

En el primer quinquenio después de la aprobación del Plan.

VALORACIÓN ECONÓMICA

1.000.000 euros.

AGENTES IMPLICADOS

Ayuntamientos y asociaciones de vecinos de los municipios implicados, Generalitat Valenciana a través de las Consellerias de Turismo, y Medio Ambiente, Agua, Urbanismo y Vivienda y Ente Gestor de la Huerta.

ORGANISMOS GESTORES

Ente Gestor de la Huerta y Conselleria de Turismo y de Medio Ambiente, Agua, Urbanismo y Vivienda.

INDICADORES EFECTOS DE LA ACTUACIÓN

- Área de marjal adaptada para el uso público-recreativo.
- Mejora de la Biodiversidad.
- Evolución del número de visitantes de la Marjal.
- Calidad del paisaje.
- Mejora de la percepción e imagen de la comarca. Encuesta de opinión.

SEGUIMIENTO Y CONTROL

- Ente Gestor de la Huerta.

B. ACTUACIONES EN ESPACIOS DE VALOR

ACTUACIÓN 10.12. ENTORNO DE SAN MIQUEL DELS REIS

DESCRIPCIÓN DE LA ACTUACIÓN

- Adecuación del entorno de San Miquel dels Reis para el uso público controlado y regulado dotando de información al visitante para divulgar la importancia del elemento patrimonial ligado a su paisaje.

OBJETIVOS DE LA ACTUACIÓN

- Señalética informativa para dar a conocer los valores de San Miquel dels Reis.
- Señalización del acceso y proximidad al elemento patrimonial.
- Adecuación de puntos de accesibilidad visual desde la Red Primaria y Etnográfica para los visitantes de l'Horta.

DESGLOSE DE ACCIONES

- Análisis visual de San Miguel desde el entorno.
- Diseño e integración de las áreas de uso público. Creación de miradores al elemento desde la Huerta provisto de la adecuada información sobre el mismo.
- Labores de educación así como de difusión y promoción turística de la Huerta de Valencia a nivel comarcal y nacional.

LOCALIZACIÓN



Área metropolitana de Valencia

ÁMBITO

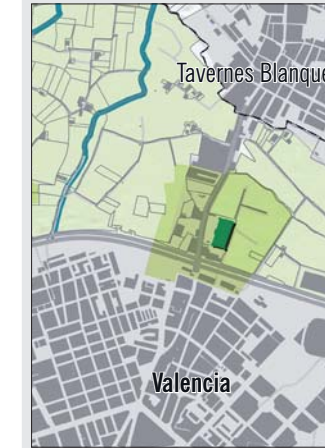

Municipios implicados:
Tavernes Blanques
Valencia

INFORMACIÓN GRÁFICA



Evidenciar los elementos arquitectónicos de valor permite recuperar la relación de los ciudadanos con su entorno

PRIORIDAD DE LA ACTUACIÓN

MUY ALTA | ALTA | **MEDIA** | BAJA

DATOS DEL ALCANCE LA ACTUACIÓN

Proyecto de obra para la adaptación de un entorno de superficie aproximada de 30 hectáreas, al uso público-recreativo de la huerta. La actuación incluye la implantación de señalética, creación de miradores y adecuación de la accesibilidad.

PLAZOS

Primer año de vigencia del Plan.

VALORACIÓN ECONÓMICA

100.000 euros.

AGENTES IMPLICADOS

Ayuntamientos de Valencia y de Tavernes Blanques, Asociaciones de vecinos, Generalitat Valenciana a través de las Consellerías de Cultura y Deportes, Turismo, y Medio Ambiente, Agua, Urbanismo y Vivienda y Ente Gestor de la Huerta.

ORGANISMOS GESTORES

Ente Gestor de la Huerta y Conselleria de Cultura y Deportes.

INDICADORES EFECTOS DE LA ACTUACIÓN

- Área del entorno del monasterio adaptada al uso público-recreativo.
- Nº de elementos de señalética implantados.
- Nº de visitantes del monasterio de San Miguel de los Reyes que acceden desde la huerta.
- Mejora de la percepción e imagen de la comarca. Encuesta de opinión.

SEGUIMIENTO Y CONTROL

- Ente Gestor de la Huerta.

PROGRAMA C. DIVULGAR LA CULTURA DE L'HORTA

DESCRIPCIÓN DE LA ACTUACIÓN

La Huerta histórica es un espacio productivo, pero también es un paisaje cultural y único, un referente de identidad colectiva y un ámbito capaz de albergar una amplia variedad de actividades y usos de interés social.

DESGLOSE DE ACTUACIONES PRINCIPALES

- **ACTUACIÓN 10.13.** Red de "*Horts d'Oci*".
- **ACTUACIÓN 10.14.** Red de "*Alqueries escola*".
- **ACTUACIÓN 10.15.** Red de "*Museus de l' Horta*".
- **ACTUACIÓN 10.16.** Red de "*Punts de Gust*" y Hoteles rurales integrados en el paisaje
- **ACTUACIÓN 10.17.** Barraca didáctica.

OBJETIVOS DE LA ACTUACIÓN

- Poner en valor el paisaje de la Huerta como espacio de ocio con interés ambiental, histórico y cultural.
- Promover la cultura de la Huerta y educar en el respeto a este espacio agrícola a través de una serie de actividades con fines didácticos.

C. CONOCER LA CULTURA DE LA HUERTA

ACTUACIÓN 10.13. RED DE HORTS D'OCI

DESCRIPCIÓN DE LA ACTUACIÓN

- La Red de "Horts d'Oci" gestionada por el Ente Gestor en colaboración con los ayuntamientos pretende implantar un banco de usuarios que pretendan acceder a pequeñas parcelas de cultivo, junto con una base de datos de parcelas susceptibles de formar parte de la Red de carácter supramunicipal. La red contará con medidas de contrato, de integración paisajística y gestión de las parcelas comunes.

OBJETIVOS DE LA ACTUACIÓN

- Recuperación de espacios degradados para el uso social de l'Horta.
- Acercar la cultura de l'Horta a los ciudadanos.
- Posibilitar que pequeñas áreas de huerta cumplan con una función social de esparcimiento.

DESGLOSE DE ACCIONES

- Creación de un banco de usuarios y un banco de parcelas disponibles.
- Labores de educación así como de difusión y promoción turística de la Huerta de Valencia a nivel comarcal y nacional.

LOCALIZACIÓN

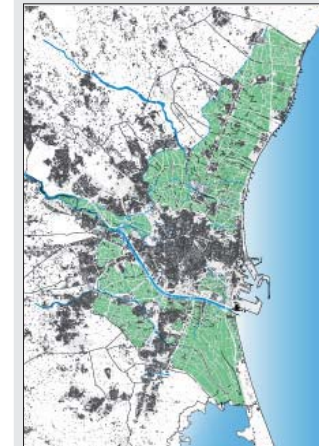

Área metropolitana de Valencia

ÁMBITO



Municipios implicados:

Todos los municipios que pertenecen al ámbito ampliado del Plan de la Huerta

INFORMACIÓN GRÁFICA



Los Huertos de ocio constituyen una interesante actividad lúdica y formativa al aire libre mediante la que escolares, personas de edad o grupos interesados podrán cultivar parcelas habilitadas para este fin en los bordes urbanos

PRIORIDAD DE LA ACTUACIÓN

MUY ALTA | ALTA | **MEDIA** | BAJA

DATOS DEL ALCANCE LA ACTUACIÓN

La actuación contempla la puesta en marcha de un banco de tierras -ubicados preferentemente en bordes urbanos- que se encuentran abandonados, previo acuerdo con los propietarios de las tierras.

PLAZOS

En los cuatro primeros años de vigencia del Plan a razón de una actuación por año.

VALORACIÓN ECONÓMICA

50.000 euros.

AGENTES IMPLICADOS

Asociaciones de vecinos de todas las comarcas de l' Horta, Asociaciones Agrícolas, Comunidades de Regantes, Ayuntamientos implicados, Generalitat Valenciana a través de las Consellerias de Cultura y Deportes, Turismo, y Medio Ambiente, Agua, Urbanismo y Vivienda y Ente Gestor de la Huerta.

ORGANISMOS GESTORES

Ente Gestor de la Huerta.

INDICADORES EFECTOS DE LA ACTUACIÓN

- % de parcelas ofertadas / demandadas.
- Nº de personas que participan en el proyecto.
- Nº de acuerdos alcanzados.
- Superficie de terrenos agrícolas abandonados que se transforman en "Horts d'oci".
- Nivel de conocimiento social de la Huerta y sus valores.
- Nivel de coordinación entre administraciones locales y otras entidades públicas y privadas.

SEGUIMIENTO Y CONTROL

- Ente Gestor de la Huerta.

C. CONOCER LA CULTURA DE LA HUERTA

ACTUACIÓN 10.14. RED ALQUERIES ESCOLA

DESCRIPCIÓN DE LA ACTUACIÓN

- La Red d'Alqueries Escola gestionada por el Ente Gestor en colaboración con administraciones públicas y agentes privados pretende coordinar la oferta educativa y cultural en el entorno de l'Horta.

OBJETIVOS DE LA ACTUACIÓN

- Educación en el conocimiento de l'Horta.
- Revitalización del patrimonio de l'Horta.
- Diversificación de la oferta de turismo y esparcimiento en l'Horta.
- Posibilitar la entrada de recursos alternativos a agentes que cultivan o viven en l'Horta.

DESGLOSE DE ACCIONES

- Puesta en marcha de un programa de ayudas para la restauración de elementos patrimoniales de interés y su transformación en alquerías escuela.
- Redacción de un programa educativo sobre los valores de la Huerta.
- Coordinación entre los organismos responsables de educación para poner en marcha un programa de visitas escolares a las alquerías escuela a nivel local, comarcal y nacional.

LOCALIZACIÓN

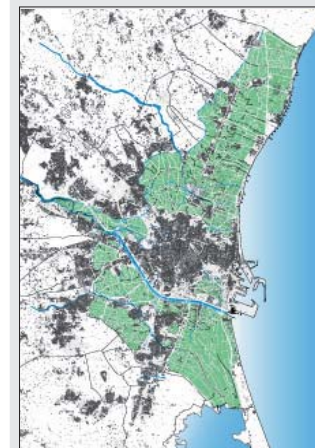

Área metropolitana de Valencia

ÁMBITO

Municipios implicados:

Todos los municipios del ámbito estricto del Plan de la Huerta

INFORMACIÓN GRÁFICA



La red de alquerías-escuela permitirá desarrollar actividades formativas dirigidas tanto a escolares como a colectivos interesados

PRIORIDAD DE LA ACTUACIÓN

MUY ALTA | ALTA | **MEDIA** | BAJA

DATOS DEL ALCANCE LA ACTUACIÓN

En la Huerta podemos encontrar varias alquerías escuela especializadas en educación sobre los valores de la Huerta, la actuación pretende crear un red coordinada de alquerías escuela en todo el ámbito del Plan de la Huerta.

PLAZOS

En los cuatro primeros años de vigencia del Plan a razón de una actuación por año.

VALORACIÓN ECONÓMICA

50.000 euros.

AGENTES IMPLICADOS

Asociaciones de vecinos de todas las comarcas de l' Horta, Asociaciones Agrícolas, Comunidades de Regantes, Ayuntamientos implicados, Generalitat Valenciana a través de las Consellerias de Educación, Cultura y Deportes, Turismo, y Medio Ambiente, Agua, Urbanismo y Vivienda y Ente Gestor de la Huerta.

ORGANISMOS GESTORES

Ente Gestor de la Huerta y Conselleria de Educación.

INDICADORES EFECTOS DE LA ACTUACIÓN

- Nº de convenios de colaboración entre administraciones públicas y centros de educación.
- Nº de actividades / cursos ofertados.
- Nº de visitantes / escolares anuales.
- Nº de publicaciones divulgativas sobre la Huerta.
- Nivel de conocimiento social de la Huerta y sus valores.

SEGUIMIENTO Y CONTROL

- Ente Gestor de la Huerta.

C. CONOCER LA CULTURA DE LA HUERTA

ACTUACIÓN 10.15. RED MUSEUS DE L'HORTA

DESCRIPCIÓN DE LA ACTUACIÓN

- La Red de *Museus de l'Horta* gestionada por el Ente Gestor en colaboración con administraciones públicas, agentes privados y museos en entornos urbanos pretende coordinar la oferta para el conocimiento en profundidad de la cultura de l'Horta a través de diferentes museos ubicados en el entorno de la Huerta.

OBJETIVOS DE LA ACTUACIÓN

- Divulgación de la cultura y los valores de la Huerta
- Revitalización del patrimonio de la Huerta.
- Diversificación de la oferta de turismo y esparcimiento en la Huerta.
- Posibilitar la entrada de recursos alternativos a agentes que cultivan o viven en la Huerta.

DESGLOSE DE ACCIONES

- Puesta en marcha de un programa de ayudas para la restauración de elementos patrimoniales de interés y su transformación en Museos de la Huerta.
- Redacción de un programa educativo sobre los valores de la Huerta.
- Creación de una base de datos y fondo documental sobre el patrimonio de la Huerta.
- Coordinación entre los organismos responsables de educación para poner en marcha un programa de visitas escolares a las alquerías escuela a nivel local, comarcal y nacional.

LOCALIZACIÓN

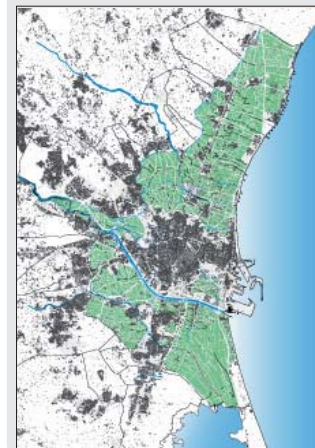

Área metropolitana de Valencia

ÁMBITO

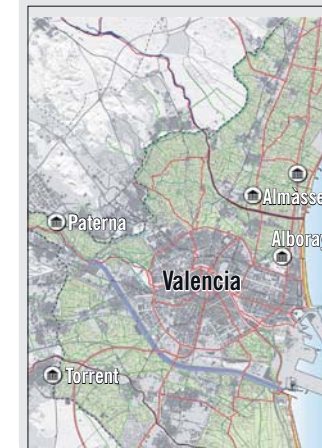

"Museus" actuales

Municipios implicados:

Todos los municipios del ámbito estricto del Plan de la Huerta

INFORMACIÓN GRÁFICA



Los museos permitirán conocer en directo las formas de vida y modos tradicionales de cultivo de la Huerta

PRIORIDAD DE LA ACTUACIÓN

MUY ALTA | ALTA | **MEDIA** | BAJA

DATOS DEL ALCANCE LA ACTUACIÓN

El Ente gestor actuará como coordinador en los programas de ayudas y educativos para la realización de programas especiales de educación ambiental sobre la Huerta de Valencia así como para la rehabilitación de elementos arquitectónicos de interés y su transformación en alquerías escuela.

PLAZOS

En los cuatro primeros años de vigencia del Plan a razón de una actuación por año.

VALORACIÓN ECONÓMICA

50.000 euros.

AGENTES IMPLICADOS

Centros educativos, Ayuntamientos implicados, Generalitat Valenciana a través de las Consellerías de Educación, Cultura y Deportes y Medio Ambiente, Agua, Urbanismo y Vivienda y Ente Gestor de la Huerta.

ORGANISMOS GESTORES

Ente Gestor de la Huerta, Consellería de Educación y Consellería de Medio Ambiente, Agua, Urbanismo y Vivienda.

INDICADORES EFECTOS DE LA ACTUACIÓN

- Nº de actividades para el turismo cultural y de naturaleza ofertadas.
- Nº de alquerías rehabilitadas.
- Nº de convenios de colaboración entre administraciones públicas y centros de educación.
- Nº de visitantes anuales / Gasto medio por turista.
- Nº de publicaciones divulgativas sobre la Huerta.

SEGUIMIENTO Y CONTROL

- Ente Gestor de la Huerta.

C. CONOCER LA CULTURA DE LA HUERTA

ACTUACIÓN 10.16. RED PUNTS DE GUST Y HOTELES RURALES INTEGRADOS EN EL PAISAJE

DESCRIPCIÓN DE LA ACTUACIÓN

- La Red de *Punts de Gust* y Hoteles Rurales gestionada por el Ente Gestor en colaboración con administraciones públicas y agentes privados pretende coordinar la oferta de alojamiento y gastronomía tradicional a través de un conjunto de agentes privados que se suman voluntariamente debiendo cumplir para ello con una serie de requisitos para la mejora y gestión del paisaje como pueda ser el consumo de productos provenientes de l'Horta.

OBJETIVOS DE LA ACTUACIÓN

- Dar a conocer los productos y las tradiciones culinarias de la Huerta.
- Ofrecer productos frescos de primera calidad, aumentando la demanda de los mismos.
- Revitalización del patrimonio de la Huerta.
- Diversificación de la oferta de turismo y esparcimiento en la Huerta.
- Posibilitar la entrada de recursos alternativos a agentes que cultivan o viven en la Huerta.

DESGLOSE DE ACCIONES

- Puesta en marcha de un programa de ayudas para la restauración de elementos patrimoniales de interés y su transformación en restaurantes ó hoteles rurales.
- Coordinación entre los organismos responsables para elaborar un programa de consumo sano y responsable de productos de la Huerta en restaurantes, colegios, hospitales, centros de salud, etc.

LOCALIZACIÓN

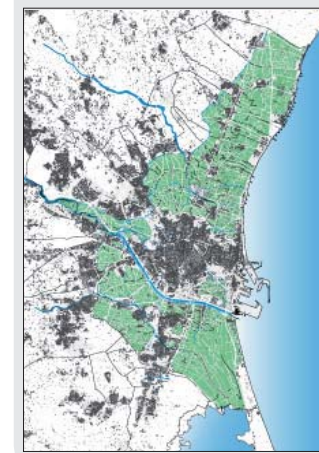

Área metropolitana de Valencia

ÁMBITO



"Punts de gust y hoteles" actuales

Municipios implicados:

Todos los municipios del ámbito estricto del Plan de la Huerta

INFORMACIÓN GRÁFICA



La Huerta de Valencia posee una rica cultura gastronómica y el enorme potencial de disponer de productos frescos de primera calidad

PRIORIDAD DE LA ACTUACIÓN

MUY ALTA | ALTA | **MEDIA** | BAJA

DATOS DEL ALCANCE LA ACTUACIÓN

Tanto para la rehabilitación y transformación de elementos patrimoniales y su transformación en restaurantes ó hoteles rurales se deberá realizar un estudio en detalle minimizando el impacto sobre la Huerta.

PLAZOS

En los cuatro primeros años de vigencia del Plan a razón de una actuación por año.

VALORACIÓN ECONÓMICA

50.000 euros.

AGENTES IMPLICADOS

Agentes privados, Ayuntamientos implicados, Generalitat Valenciana a través de las Consellerias de Agricultura, Cultura y Deportes y Medioambiente, Agua, Urbanismo y Vivienda y Ente Gestor de la Huerta.

ORGANISMOS GESTORES

Ente Gestor de la Huerta, Conselleria de Agricultura y Conselleria de Medioambiente, Agua, Urbanismo y Vivienda.

INDICADORES EFECTOS DE LA ACTUACIÓN

- Nº de instrumentos normativos adecuados para la regulación de actividades complementarias en la huerta.
- Volumen de comercialización de productos agrarios y artesanales de la Huerta de Valencia.
- Nº de acciones encaminadas a mejorar la imagen de los productos de la Huerta Valenciana.
- Nº de inversores privados.
- Accesibilidad a la Huerta.
- Nivel de conocimiento social de la Huerta y sus valores.

SEGUIMIENTO Y CONTROL

- Ente Gestor de la Huerta.

C. CONOCER LA CULTURA DE LA HUERTA

ACTUACIÓN 10.17. BARRACA DIDÁCTICA

DESCRIPCIÓN DE LA ACTUACIÓN

- La actuación consiste en la prestación de un servicio educativo especializado a través de la ejecución de talleres didácticos sobre la Huerta de Valencia dirigidos a público escolar. La actuación incluye la realización de itinerarios guiados en el ámbito de l'Horta Nord, dirigidos a público tanto escolar como adulto.
- La actuación tendrá lugar en el Museu de l'Horta de Almàssera, que dispone del propio edificio del Museu y un amplio espacio libre para albergar actividades didácticas.

OBJETIVOS DE LA ACTUACIÓN

- Difundir el conocimiento y los valores de la Huerta entre los ciudadanos.
- Mejorar el conocimiento directo de algunas técnicas agrícolas y de los cultivos característicos de la Huerta.
- Revitalización del patrimonio de la Huerta.
- Mejorar el conocimiento de la arquitectura rural valenciana.

DESGLOSE DE ACCIONES

1. Puesta en marcha del **taller didáctico**:
 - Contratación de personal especializado.
 - Preparación de la dinámica del Taller, contenidos teóricos y prácticos.
 - Gestión y coordinación del calendario de visitas con los Centros escolares.
 - Generación de material didáctico y de difusión.
2. Puesta en marcha de los **itinerarios guiados**:
 - Contratación de personal especializado.
 - Diseño del itinerario didáctico.
 - Gestión y coordinación del calendario de visitas con los Centros escolares.
 - Generación de material didáctico y de difusión.

LOCALIZACIÓN

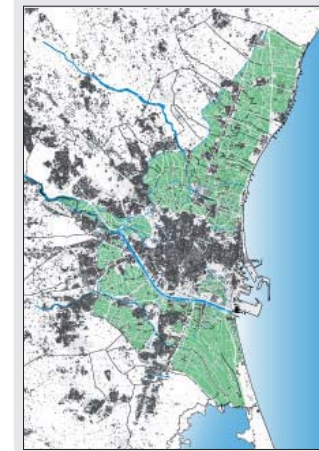

Área metropolitana de Valencia

ÁMBITO



Municipios implicados:
Almàssera (Horta Nord)

INFORMACIÓN GRÁFICA



Imágenes del interior y exterior del Museu de l'Horta d'Almàssera donde se ubicará la barraca didáctica

PRIORIDAD DE LA ACTUACIÓN

MUY ALTA | ALTA | **MEDIA** | BAJA

DATOS DEL ALCANCE LA ACTUACIÓN

Taller didáctico e itinerario guiado.

PLAZOS

El plazo de ejecución de los trabajos será de seis meses una vez aprobado el Plan de Acción Territorial de Protección de la Huerta de Valencia.

VALORACIÓN ECONÓMICA

Se destinarán 24.000 euros anuales.

AGENTES IMPLICADOS

Ente Gestor, Ayuntamiento de Almàssera, Museu Valencià d' Etnologia y Conselleria de Medio Ambiente, Agua, Urbanismo y Vivienda (Dirección General de Territorio y Paisaje).

ORGANISMOS GESTORES

Ente Gestor, Museu Valencià d' Etnologia y Conselleria de Medio Ambiente, Agua, Urbanismo y Vivienda (Dirección General de Territorio y Paisaje).

INDICADORES EFECTOS DE LA ACTUACIÓN

- Nº de centros escolares recibidos.
- Nº de visitantes del Museu.
- Nº de escolares de primaria que han visitado el Museu.
- Nº de escolares de secundaria que han visitado el Museu.

SEGUIMIENTO Y CONTROL

- Ente Gestor de la Huerta.

Anualmente se realizará una memoria resumen de actividad que incluirá:

- Resumen de los participantes (centros escolares, nº de alumnos, profesores, monitores, etc.).
- Resumen de materiales empleados.
- Valoración general de las actividades realizadas. Aspectos que mejor/peor han funcionado. Propuestas de mejora / ampliación (actividades, materiales, etc.).
- Propuesta de planificación anual.