

CONCURSO DE IDEAS SOBRE USOS PÚBLICOS, CONSERVACIÓN Y PROMOCIÓN DE PARAJES NATURALES MUNICIPALES DE LA PROVINCIA DE VALENCIA

Paraje Natural Municipal El Molón (Camporrobles)

Descripción del paraje



El Paraje Natural Municipal El Molón, con una superficie de 199,81 hectáreas, se localiza al noroeste del término municipal de Camporrobles (La Plana de Utiel), en el límite con la provincia de Cuenca. Se trata de un espacio fácilmente diferenciable de su entorno, ya que geomorfológicamente se corresponde con una muela cretácica (1.128 metros) que se levanta sobre el llano. Esta. La vegetación característica se encuentra definida por un matorral arborecente dominado principalmente por la sabina negral. Por otro lado, el Paraje dispone de numerosos elementos patrimoniales de gran valor, entre los que destaca el yacimiento arqueológico del Molón, uno de los más importantes en el ámbito levantino, destacando por su marco paisajístico y un conjunto arqueológico bien conservado (incluye poblado fortificado, necrópolis y cueva-santuario) y en el cual nos podemos recrear con los poblados de la Edad del Hierro (SS. VII – I a. C.) y de la Época Islámica (SS. VIII – X d. C.). Finalmente, el Paraje posee un gran potencial en relación con las actividades de esparcimiento y de educación ambiental. Se encuentra el Centro de Interpretación del Parque Temático Arqueológico El Molón y el área recreativa Fuente del Molón.

Zonificación de usos

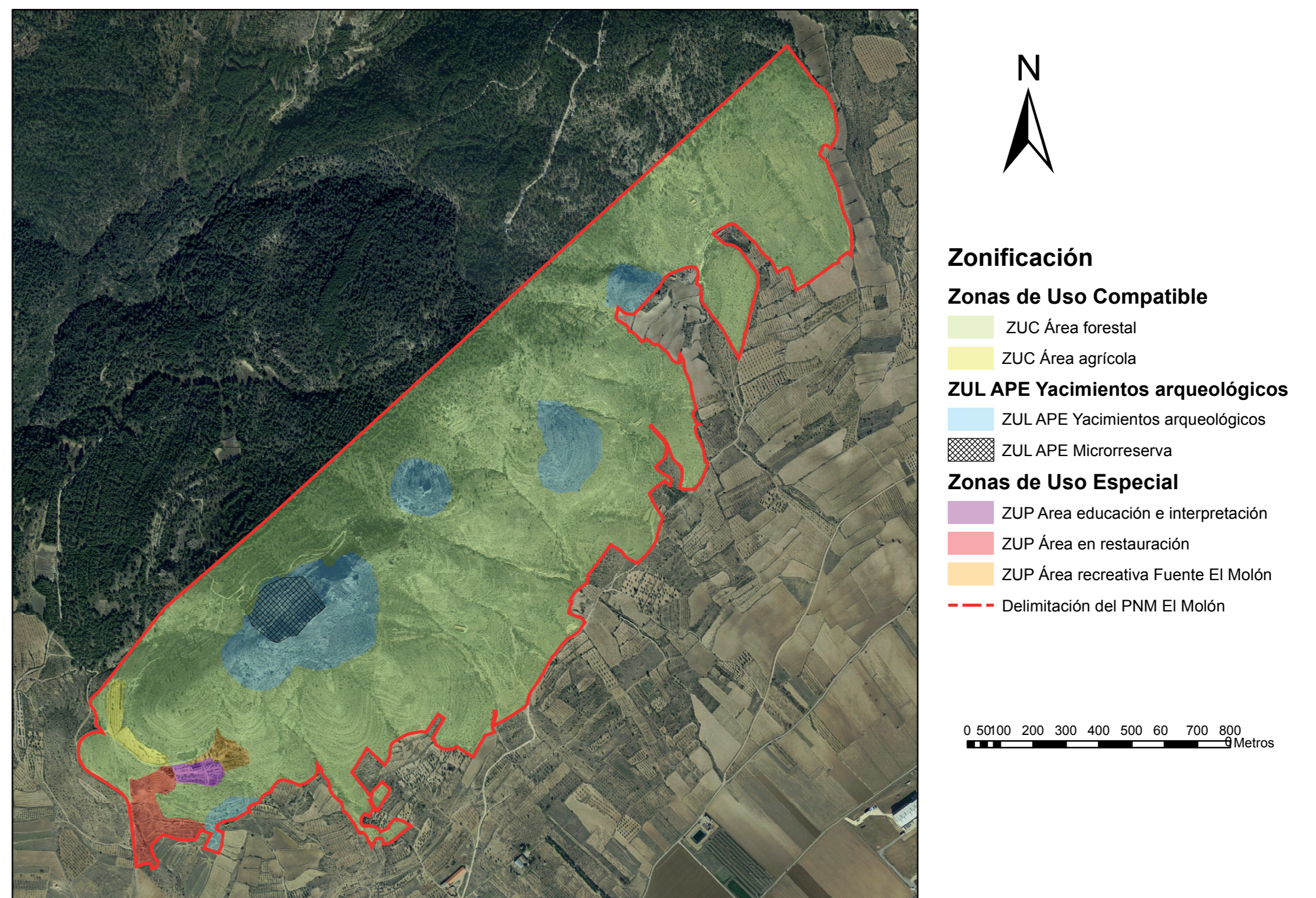
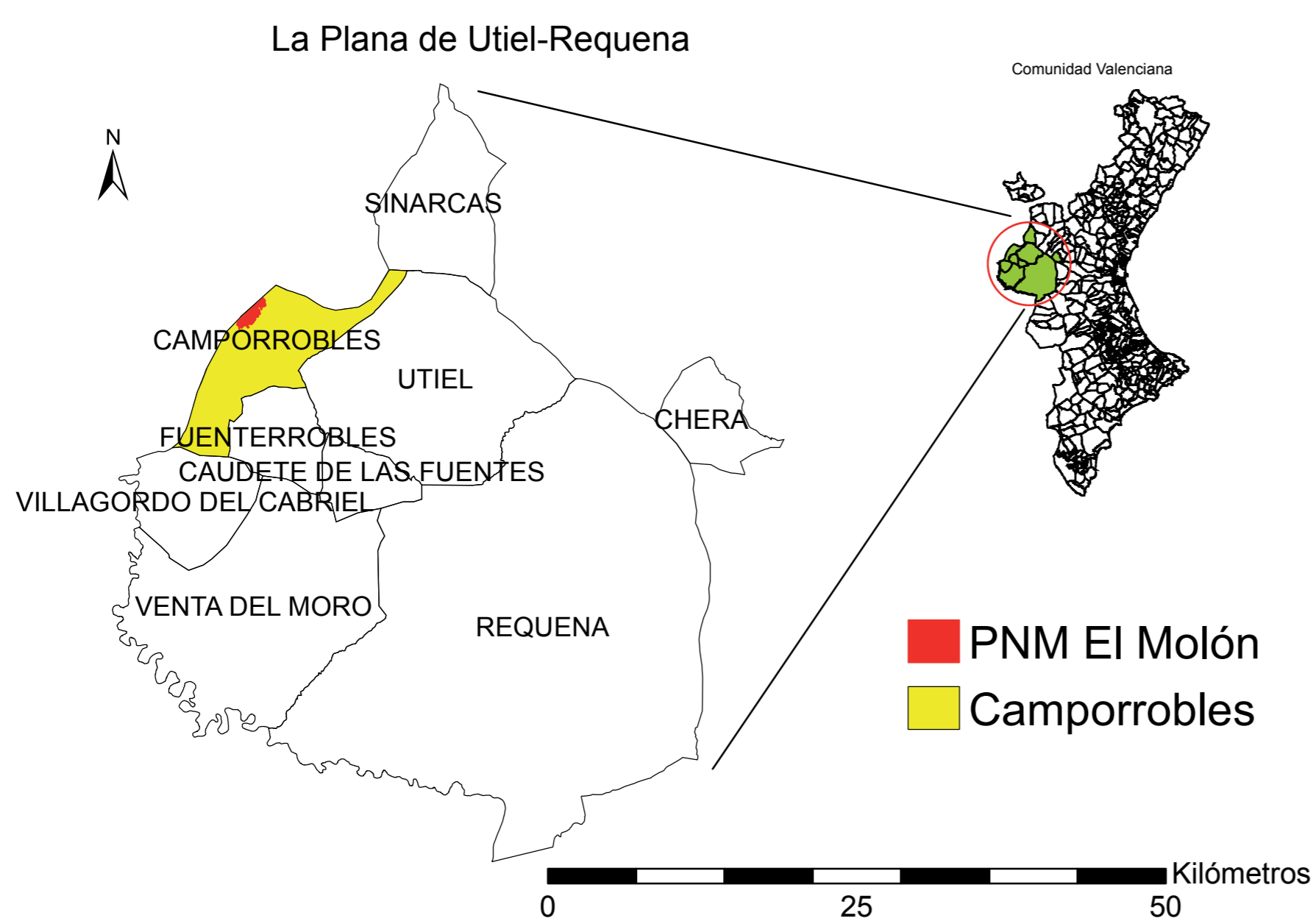

Infraestructuras y yacimientos

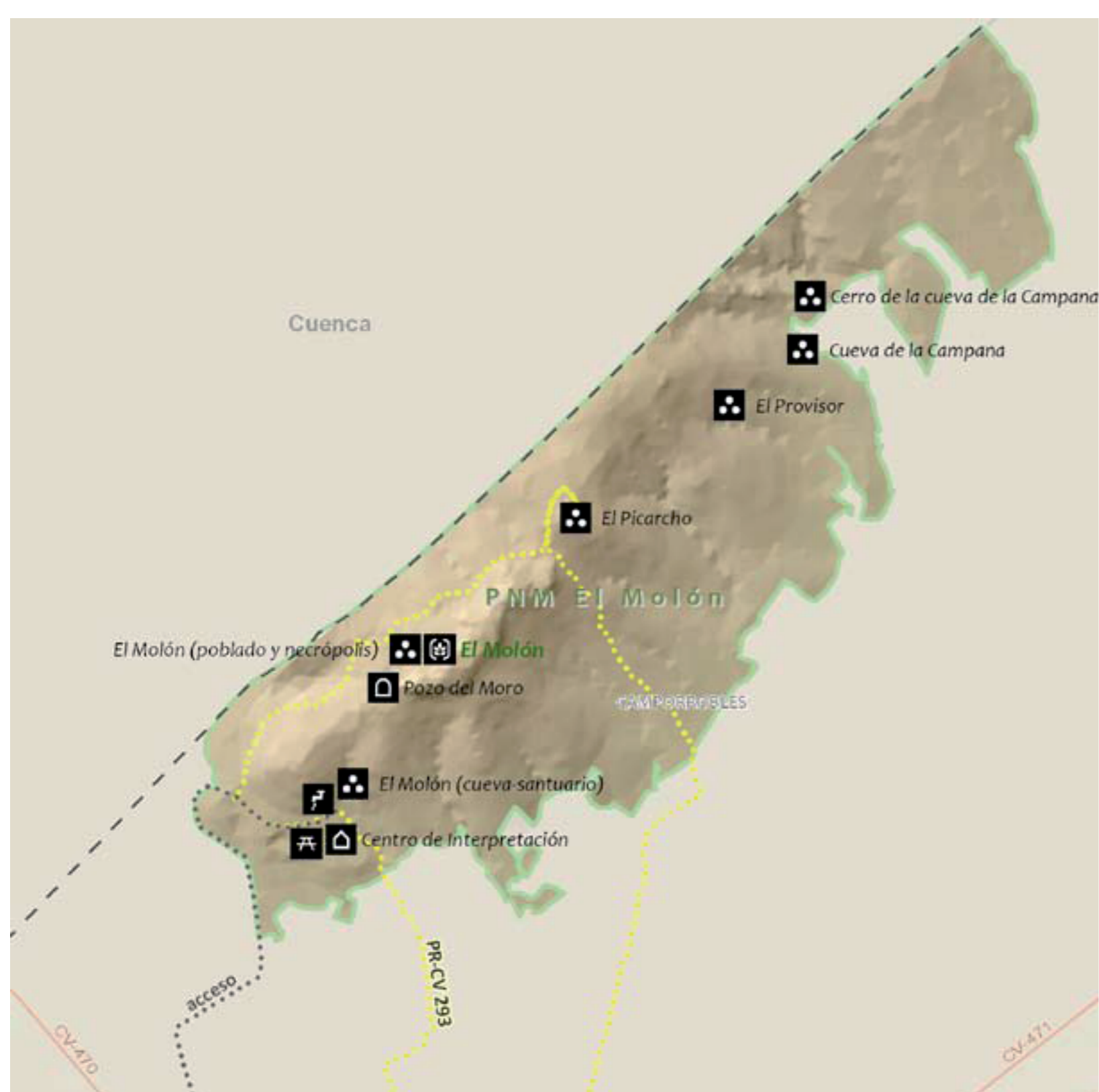

área recreativa



el Picarcho



yacimiento ibero



centro de interpretación

