



*Q/R/3*



**CONCURSO DE IDEAS SOBRE USOS  
PÚBLICOS Y MANTENIMIENTO DE  
PARAJES NATURALES MUNICIPALES DE  
LA PROVINCIA DE VALENCIA**

**Paraje Natural Municipal  
"Les Fontanelles"  
Corbera**



---

Indice

1.	Introducción	4
2.	Objetivos	6
3.	Actividades y Acciones propuestas	7
-	RECUPERACIÓN DE BANCALES-RUTA ACCESIBLE	8
-	CREACIÓN DE UNA RUTA POR BARRANCO PARA BICIS	11
-	CREACIÓN DE UN PARQUE ARBÓREO	13
-	ADECUACIÓN DEL ÁREA RECREATIVA	15
-	HOMOLOGACIÓN DE SENDEROS LOCALES	17
-	RUTA GEOCACHING	19

## 1. Introducción



El Paraje Natural de "Les Fontanelles" es un enclave natural ubicado al sur del Término Municipal de Corbera en la comarca de la Ribera Baixa, ante la vertiente norte de la Sierra de Corbera, posee valores ecológicos, paisajísticos y culturales que justifican su declaración como paraje natural municipal de la Comunidad Valenciana. Por ello forma parte de la red PANAMU

Estos valores han sido puestos de manifiesto desde tiempos históricos por diversas instituciones y botánicos insignes que han realizado estudios en la zona, entre los que cabe destacar a Cavanilles, Font Quer o Rivas Mateo.

Otra muestra de su incuestionable interés es la inclusión de la Serra de Corbera como Lugar de Importancia Comunitaria (LIC), formando parte de la Red Natura 2000.

Desde el punto de vista fitográfico, la sierra de Corbera es un **enclave emblemático** de la geografía valenciana. El paraje disfrutan de un microclima favorable, con temperaturas suaves y alta humedad, que permiten el desarrollo de formaciones vegetales de **gran diversidad** apareciendo manchas aisladas de carrasca y un sotobosque de gran interés, formado por especies como la murta, el galcerán, el durillo o el espino albar, junto a lianas como la rogeta y la madreSelva.



En cuanto a la fauna resultan de especial relevancia las poblaciones de quirópteros, favorecidas por la abundancia de cuevas y oquedades. En la **Cova de les Ratetes**, incluida en el catálogo de cuevas de la Comunidad Valenciana destaca el murciélago grande de herradura, una de las mayores poblaciones de toda la comunidad. Además la cueva también ha sido catalogada, por el área de Patrimonio cultural como **yacimiento arqueológico**. Asimismo, la cavidad posee poblaciones de invertebrados de alto interés para su conservación; catalogados como **endemismos** de la Comunidad Valenciana.

Por lo que respecta a los valores paisajísticos, el contraste entre el relieve prelitoral de la sierra y el llano de inundación del Júcar constituye un hito paisajístico de primer orden. Desde las cotas más altas del paraje puede divisarse gran parte de la Ribera

# Vive CORBERA

Paraje Natural Municipal "LES FONTANELLES"



Baixa, conformando un escenario de alta calidad paisajística. La accidentada orografía del propio espacio, con presencia de profundos barrancos con densa cobertura vegetal, abruptas laderas y numerosas simas y cuevas, configuran un paisaje de gran belleza.

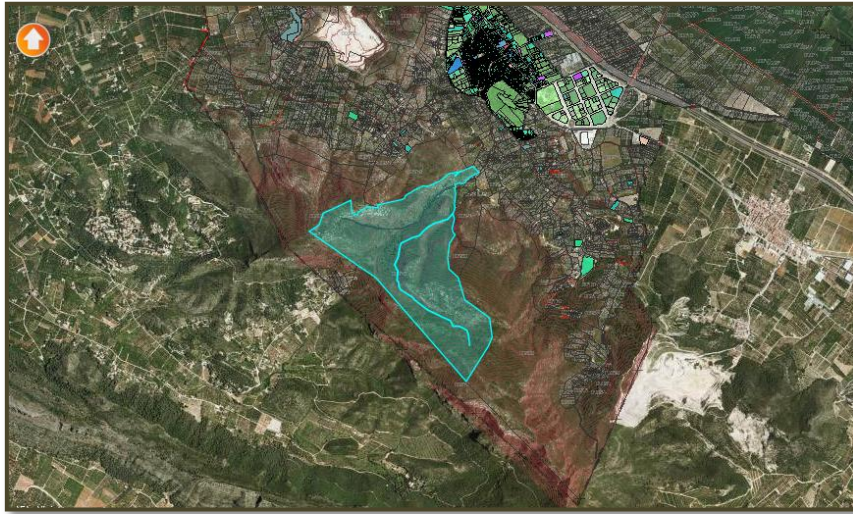

Fig.1 Localización del Paraje Natural

Se ha recorrido el paraje y se ha encuestado a vecinos, para poder plantear actuaciones acordes con las necesidades reales del municipio. Las medidas que se han planteado surgen a partir de las opiniones recogidas. Estos son algunos ejemplos:



*"...He plantado muchos árboles por el monte, antes se tenía más respeto y se cuidaba. Ahora la gente no le da importancia. Es una pena!"* Jose Maria Santamaria

(vecino de Corbera)



*"¿Qué le falta a les Fontanelles? Una zona de merenderos, para poder estar con los niños."* Ana, Pablo, María y Jorge

(Familia excursionista)



*"Los senderos se van perdiendo, la gente que los conocía ya no sube. Con lo que nos gustaba subir a la cova de les ratetes"* Emilio

(Vecino Corbera)

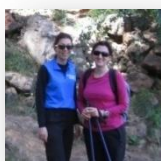

*"De pequeños hacíamos acampadas en la pinada, ahora los niños no pisan el monte."* Concha

(Vecina de Corbera)

## 2. Objetivos

Con estas ideas nos planteamos el favorecer, con las cautelas necesarias, el uso excursionista, recreativo, deportivo y pedagógico de "Les Fontanelles" y promover la concienciación social sobre los valores culturales, ecológicos y ambientales.

Conseguir el acercamiento de la sociedad, y especialmente de los jóvenes, a la práctica de estas actividades en la naturaleza indudablemente es positivo, por tratarse de actividades saludables en las que se fomenta la convivencia entre las personas, el conocimiento y el respeto por el patrimonio natural.

Su proximidad al municipio lo hace un enclave idóneo para desarrollar actividades relacionadas con el uso público en la naturaleza.

Se aborda el tema de la **accesibilidad** universal, como una condición que debe cumplir el entorno para ser utilizable y practicable en condiciones de seguridad, comodidad e igualdad, de la forma más autónoma y natural posible, por todas las personas y en particular, por aquellas que tienen alguna discapacidad.

Como espacio natural protegido habrá que actuar sobre "Les Fontanelles" con la mínima interferencia hacia los procesos naturales, preservando el paisaje como un valor fundamental e incorporando el criterio de mínimo impacto visual y ambiental, para todas las actuaciones que se proponen en este entorno.

De todo lo dicho podemos plantearnos varios objetivos específicos:

- Favorecer el uso del paraje a través de actividades y/o actuaciones.
- Conseguir el acercamiento de la sociedad.
- Promover la concienciación y respeto sobre sus valores culturales, ecológicos y naturales.

### 3. Actividades y Acciones propuestas

Las ideas planteadas se dividen en 6 propuestas, algunas de las cuales engloban diversas actuaciones y/o actividades:

- RECUPERACIÓN DE BANCALES-RUTA ACCESIBLE
- CREACIÓN DE UNA RUTA POR BARRANCO PARA BICIS
- CREACIÓN DE UN PARQUE ARBÓREO
- ADECUACIÓN DEL ÁREA RECREATIVA
- HOMOLOGACIÓN DE SENDEROS LOCALES
- RUTA GEOCACHING

A continuación se clasifican en función de los objetivos que se pretenden alcanzar con ellas:

OBJETIVO	PROPUESTA
Favorecer el uso del paraje a través de actividades y/o actuaciones.	Creación de un parque arbóreo. Adecuación del área recreativa. Homologación de senderos locales Ruta geocaching.
Conseguir el acercamiento de la sociedad.	Recuperación de bancales-ruta accesible.
Promover la concienciación y respeto sobre sus valores culturales, ecológicos y naturales.	Creación de una ruta por barranco para bicis. Recuperación de bancales-ruta accesible.

Se van a detallar cada una de estas propuestas planteando el problema, la solución y lo que se pretende conseguir.

## RECUPERACIÓN DE BANCALES-RUTA ACCESIBLE

Se pretende dar un uso a los *bancales abandonados* situados al inicio de "Les Fontanelles". Pese a que no toda el área de actuación queda dentro del paraje, parte de estos bancales conforman los límites del mismo, se decide incluirlos por ser el paisaje que acompaña al camino. Además

### Solución Propuesta:

No todos sabemos cómo es la flor de la cebolla, el árbol del aguacate o de donde salen los pistachos... Por ello *reconvertir los bancales en huertos* de frutales, hortícolas y aromáticas es una idea para dar a conocer de dónde viene lo que comemos.

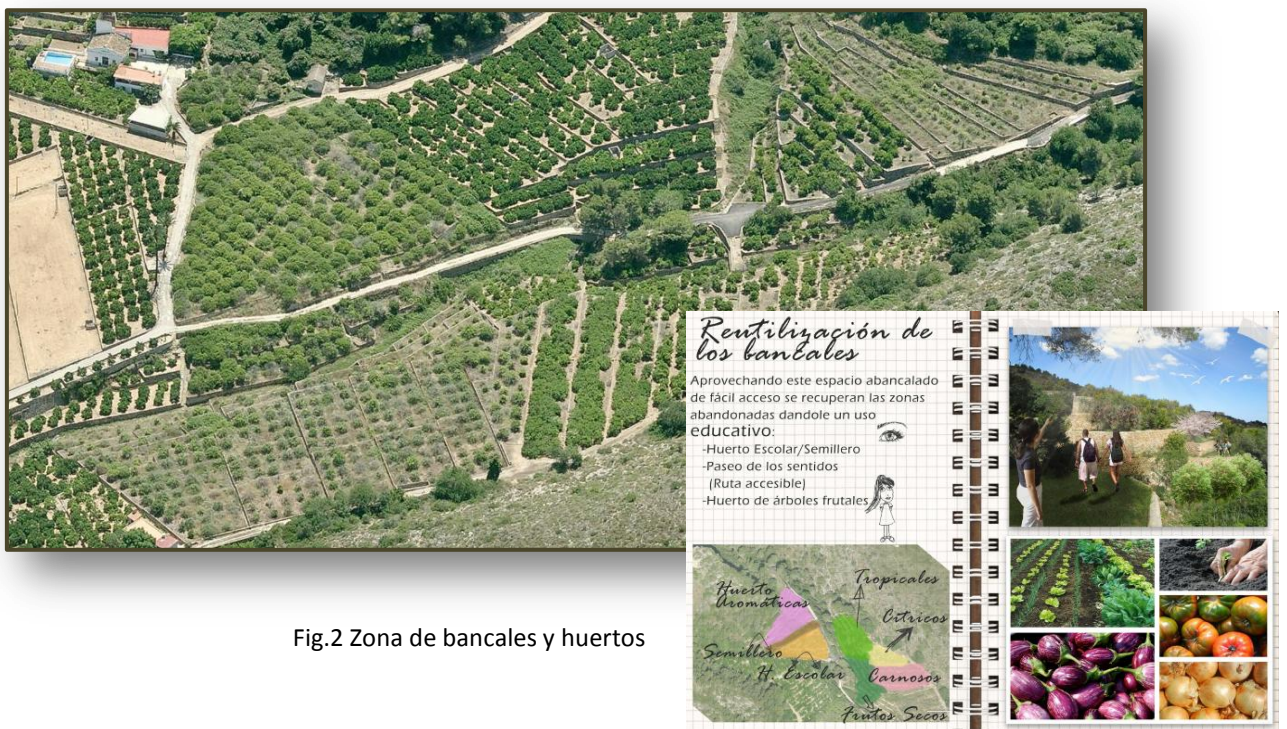

Fig.2 Zona de bancales y huertos

Se propone dividir las zonas de bancales en:

- Huerto ecológico y "zona de prácticas" para excursiones de escolares.
- Huerto de árboles frutales:
  - a. Bancal de frutales de hueso y pepita: ciruelo, manzana, etc.
  - b. Bancal de frutos secos: almendro, pistacho, etc.
  - c. Bancal de cítricos: limón, kumquat, etc.
  - d. Bancal de tropicales: aguacate, lichi, etc.
- Huerto de aromáticas: Lavanda, tomillo, romero, etc.

Gracias al microclima de esta pequeña cuenca, se puede recupera este área degradada y además, se le puede dar un uso educativo.



## Vive CORBERA

Paraje Natural Municipal "LES FONTANELLES"



Asociado a esta actuación se propone crear un *taller de agricultura ecológica* ofreciendo a los colegios y centros educativos especiales de la provincia la posibilidad de visitar el paraje y participar de este taller.

Se aprovecha que parte de este camino y el acceso a los bancales está asfaltado y tiene muy poca pendiente, para proponer llegar a todos los públicos, ¿cómo?

Haciendo un recorrido accesible, "*La Ruta de los Sentidos*" que incluya algunos bancales: aromáticas, frutales...



Fig.3 Vista del camino asfaltado y detalle accesos a bancales.

### *Viabilidad económica e indicadores:*

PROPUESTA		FINANCIACIÓN	INDICADOR
Actuaciones	Recuperación bancales, adecuación de la ruta accesible y plantación de los bancales	Subvención de la Diputación de Valencia para la Recuperación de Espacios Degradados.	
Actividades	Técnico ambiental encargado del mantenimiento de los cultivos y del taller de agricultura ecológica.	Bolsa de empleo del ayuntamiento ( 1 o 2 personas)	Número de visitas (por centro o por personas) al año.
	Mantenimiento de los cultivos, el taller.	Excursiones escolares y de centros educativos especiales contratadas.	
	Taller de agricultura ecológica para los vecinos del municipio.	Ayuntamiento	Personas/sesión

Con una buena campaña divulgativa de esta idea se pueden obtener ingresos que ayuden a que sea sostenible en el tiempo.

Debido a su carácter enfocado a grupos, se debe pensar en una zona de parking y área con aseos, fuente, merenderos...próxima al paraje

Parque con aseos públicos, aseo accesible, merenderos, etc.

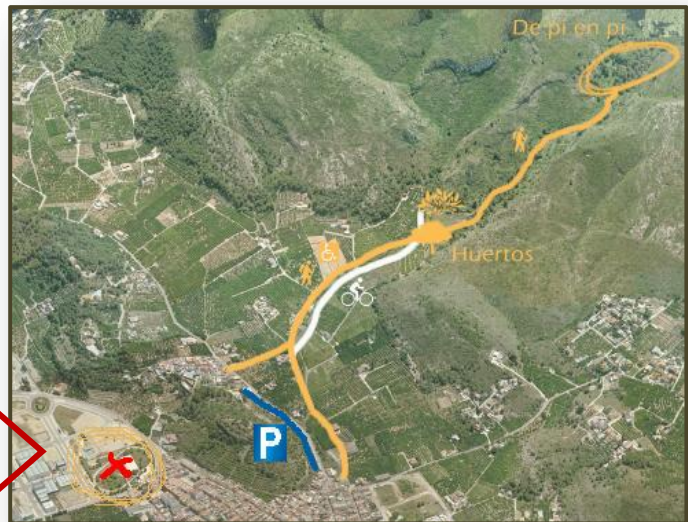

## CREACIÓN DE RUTA PARA BICIS BTT

Uno de los problemas que se quiere evitar, es el uso indebido del paraje como zona para *descensos libres en mountainbike*. Actualmente ciclistas de otros municipios llegan a Corbera a través del paraje. Situación que se quiere evitar.

### Solución propuesta:

Para evitar daños dentro del paraje por los ciclistas se propone aprovechar un barranco que limita con el paraje y crear una *ruta BTT* (BTT o Mountain bike).



Fig. 4 Recorrido y detalle del punto de conexión de la ruta con el camino.

Junto con la asociación ciclista del pueblo y la red de centros BTT de la Comunidad Valenciana se puede proponer una ruta que conecte con otros municipios colindantes, evitando el paso a través del paraje. Además de la señalización se dispondrán de aparcabicis al inicio del sendero que lleva a la pinada. Aprovechando que Corbera es un municipio llano y para promover el uso de la bicicleta a los vecinos del municipio, se pueden convocar desde el ayuntamiento "paseos en familia" hasta el paraje.

*Viabilidad económica e indicadores:*

PROPUESTA		FINANCIACIÓN	INDICADOR
Actuación	Limpieza del barranco y Señalización ruta BTT	Subvención de la Diputación de Valencia para la Recuperación de Espacios Degradados.	Número de descargas de la ruta
Actividades	Difusión a través de la web de La Generalitat, dentro de Rutas BTT de la Comunidad Valenciana.	Ayuntamiento	
	Difusión de la ruta a través de la web wikiloc	A cargo del ayuntamiento (sin coste)	
	Señalizar los puntos GPS de la ruta para su difusión.	Colaboración con la asociación ciclista (sin coste).	
	Promover paseos en familia hasta el paraje.	Coste divulgación a cargo del ayuntamiento	Personas/jornada



## CREACIÓN DE UN PARQUE ARBÓREO

Dentro del paraje encontramos una zona abancalada (antiguamente cultivada) reconvertida en una pinada sin un uso.

### *Solución propuesta:*

Una idea atrevida pero no por ello inviable: una *zona recreativa por las alturas*. Con la creación de un parque arbóreo se pretende no solo potenciar el acercamiento al paraje sino crear empleo y un aliciente nuevo para el público. No es el primer parque de este tipo en nuestra comunidad, ni el primero en un área protegida.

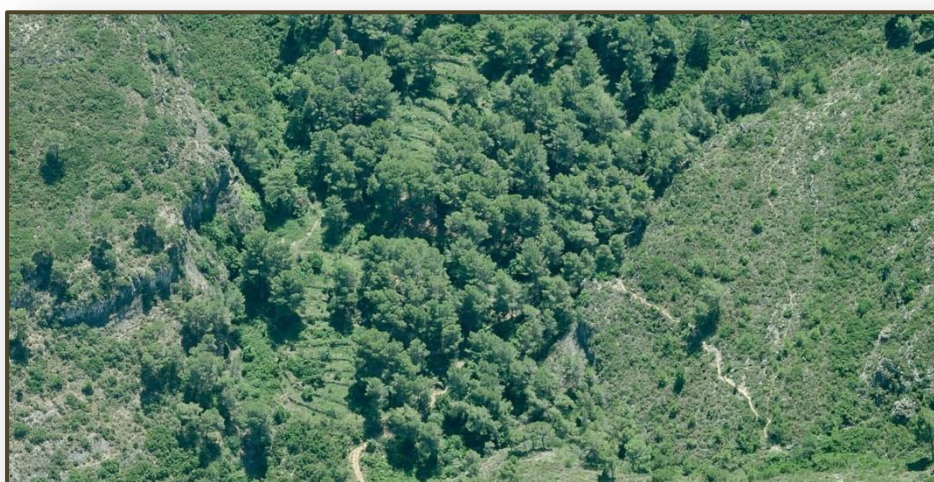

Fig.5 Pinada donde se ubicaría el parque y la zona de merenderos.

Los impactos generados no son significativos, por lo que se convierte en una propuesta ideal para toda la familia. Por ser todo el paraje de propiedad privada, esta medida pretende conseguir que el propietario vea el valor potencial de este espacio.

La empresa que lleve la gestión, se encargará de mantener el parque y el entorno próximo a él.

### *Viabilidad económica e indicadores:*

PROPUESTA		FINANCIACIÓN	INDICADOR
Actuación	Montaje y gestión del parque "De Pi en Pi"	Concurso público para la concesión de la gestión del parque por parte de empresas de ocio en la naturaleza.	Número de visitantes/día
Actividades	Difusión	Ayuntamiento y empresa concesionaria	

Vive CORBERA  
Paraje Natural Municipal "LES FONTANELLES"

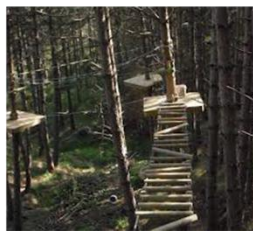

## ADECUACIÓN ZONA DE RECREO

La zona abancalada y sombreada en la que se ubica la pinada del paraje es un enclave con muchas posibilidades.

### *Solución propuesta:*

Ubicar en esta área un *lugar de descanso y esparcimiento* donde poder tomar fuerzas antes de iniciar alguna de las rutas que parten de este punto o disfrutar de las

vistas, es uno de los puntos fuertes de esta idea. Para llevarlo a cabo únicamente habrá que acondicionar la zona con mobiliario: mesas y papeleras.

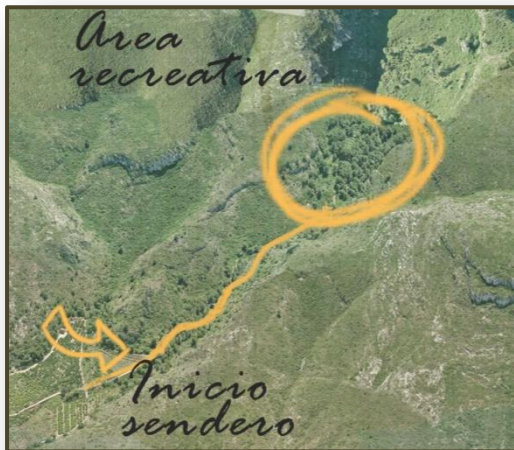

Por estar ubicado junto al parque arbóreo, los gastos de esta propuestas se pueden compartir entre la empresa concesionaria del parque recreativo y el ayuntamiento encargado de la gestión del paraje.

### *Viabilidad económica e indicadores:*

PROPUESTA		FINANCIACIÓN	INDICADOR
Actuación	Acondicionamiento de la zona: compra y colocación de mobiliario	Ayuntamiento	Número visitantes /día
Actividades	Mantenimiento y limpieza	Empresa concesionaria del parque recreativo	

Vive CORBERA  
Paraje Natural Municipal "LES FONTANELLES"  
Pregifuraciones sobre fotografías del Paraje:





## HOMOLOGACIÓN SENDEROS LOCALES

Se descubre que "Les Fontanelles" es un paraje lleno de *senderos abocados al olvido* con el paso del tiempo si no se toman medidas para mantenerlos.

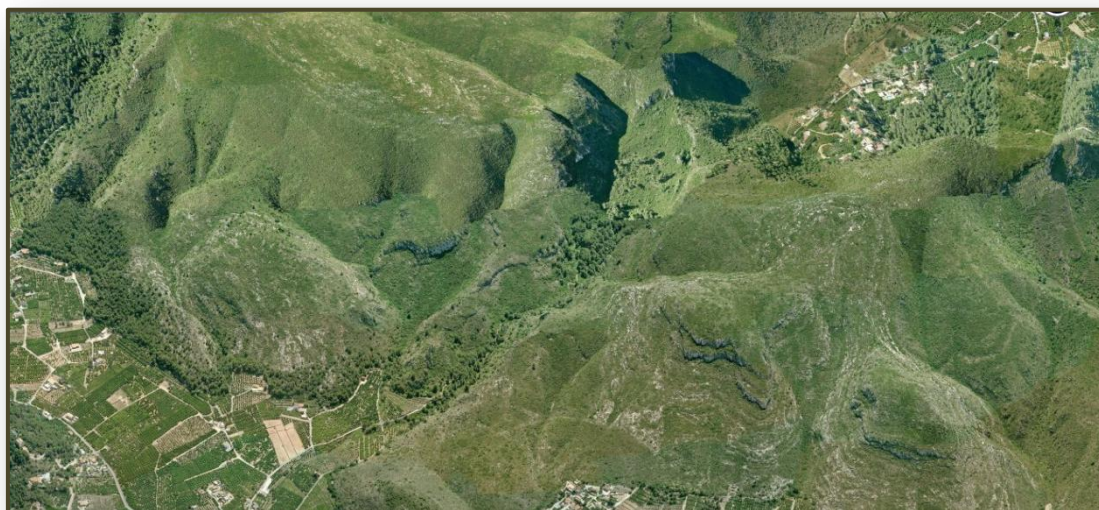

### *Solución propuesta:*

Promover ideas que den a *conocer sus senderos y homologar* los más representativos del lugar. La asociación de voluntariado del municipio ha elaborado una guía con un gran número de senderos y rutas por el paraje.

Con su ayuda se pueden marcar con GPS y luego divulgar a través de Wikiloc.

Las sendas más importantes se propondrá su homologación como Senderos Locales:

- Ruta Les fontanelles- La Murta: Sendero que une los dos parajes naturales.
- Ruta a les Coves de les Ratetes: Sendero que llega hasta el yacimiento arqueológico y la cueva de los murciélagos.

Además se creará un itinerario botánico, que recorra puntos donde se encuentre la vegetación más representativa de nuestro bosque mediterráneo.

Pensando en las visitas escolares esta sería una actividad complementaria al taller de agricultura ecológica o al parque recreativo.

*Viabilidad económica e indicadores:*

PROPUESTA	FINANCIACIÓN	INDICADOR
Actuación	Homologación y señalización de los Senderos Locales	Ayuntamiento Corbera y Alzira (se puede proponer cooperación entre municipios para conectar los parajes)
Actividades	Difusión de los Senderos Locales a través de las webs de los municipios y a través de web de la Generalitat	Sin costes significativos
Actuación	Marcación de los otros senderos con GPS en colaboración con el voluntarios ambientales de los municipios implicados.	Sin costes significativos
Actividades	Difusión del resto de senderos a través de wikilocs	Sin costes significativos
Actuación	Señalización con paneles de la ruta Botánica y mantenimiento	Ayuntamiento

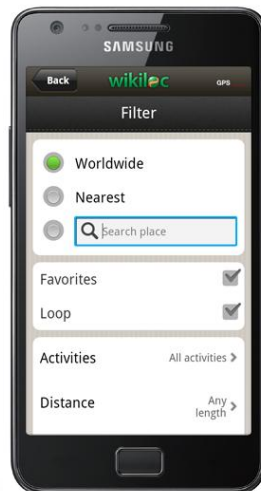

## CREACIÓN RUTA GEOCACHING

Si pensamos globalmente y actuamos localmente esta idea surge efecto.

### *Solución propuesta:*

Enfocada también en dar difusión al paraje y a sus rutas. Se propone crear una o varias *rutas de geocaching*.

¿Qué es geocaching? Un movimiento a nivel mundial, surgido en E.E.U.U. Simplemente hay que subir una ruta con coordenadas GPS marcadas (lugar donde se esconden los cachés) y compartirla en la web geocaching.com. Luego quien se descargue la ruta tendrá que localizar los cachés escondidos, en un radio de 10 metros, de las coordenadas dadas.

Si lo encuentran dejan un recuerdo y pueden coger el de alguien anterior.

Lo positivo de esta propuesta, es que estamos en la era de los smartphones así que todo el mundo puede disfrutar de esta actividad a la vez que se recorre "Les Fontanelles".



### *Viabilidad económica e indicadores:*

PROPUESTA		FINANCIACIÓN	INDICADOR
Actuación	Colocación de los cachés y marcación de los puntos de escondite	Ayuntamiento (sin costes significativos)	Número descargas / año
Actividades	Mantenimiento cachés (1 comprobación cada 3-4 meses)		
	Difusión a través de la web del ayuntamiento, de la web de geocaching España y geocaching.com		

