



# Actividades deportivas

**Programa Verano 2017-2018**  
**Campus de Alcoy**



# Servei d'Esports

## Programa de Verano 2017-2018

---



Servei d'Esports

**Instalaciones**

**Actividades**

**Deportistas de alto nivel UPV**

**Eventos**

# Servei d'Esports

## CONTACTO

Edificio Georgina Blanes  
Planta 0 (Hall) y Planta 1 (Oficinas)  
C/ Alarcón, 1

96 652 84 48, ext. 28448  
deportes@epsa.upv.es

## HORARIO DE ATENCIÓN

De lunes a viernes de 9:00 a 21:00 h.

**¡Todas tus gestiones en un click!**  
[www.epsa.upv.es/vdep](http://www.epsa.upv.es/vdep)  
y por tu Intranet



# Socio de deportes

## Ventajas para socios de deportes

- **Reserva de instalaciones deportivas.** Gratuita siempre que todos los jugadores sean socios.
- Preferencia en la reserva con **24 horas de antelación** respecto al resto de usuarios.
- **Acceso sin cuota** a los programas En Forma y Aula Salud, Competiciones y Escuelas Deportivas.

## Con la garantía de poder darte de baja

- Puedes solicitar la devolución de la cuota hasta 30 días naturales antes del final del periodo matriculado, siempre que no hayas hecho uso de los servicios ofrecidos a los socios.

Tarifas de Socio de deportes	Anual	Semestral	Verano	Competiciones <sup>1</sup>
Alumno o alumna	30	20	10	5
PAS, PDI y personal de investigación mixto del CSIC	50	30	20	10
Familiares de 1º grado mayores de 18 años de PAS y PDI; personal asimilado <sup>2</sup>	75	45	25	15
Alumni UPV	150	90	30	30
Personas externas con convenio en la UPV <sup>3</sup>	250	150	60	40
Personas externas	400	250	80	60

<sup>1</sup>Tarifa de competiciones: tarifa anual válida solo para participar en competiciones.

<sup>2</sup>Se considera personal asimilado, el personal de las concesiones y empresas adjudicatarias que desempeñan su jornada laboral en la UPV, el alumnado de titulaciones propias de la UPV (máster y especialista universitario), el personal de las empresas vinculadas a la CPI y el personal externo de los institutos de la UPV.

<sup>3</sup>Aquellos colectivos que tengan firmado un convenio en vigor con la UPV que incluya el servicio de deportes.

## CUOTA ANUAL

Del 1 de septiembre del 2017 al 31 de julio del 2018

## CUOTA SEMESTRAL

1er semestre: Del 1 de septiembre del 2017 al 31 de enero del 2018

2do semestre: Del 1 de febrero al 31 de julio de 2018

## CUOTA DE VERANO

Del 1 de junio al 31 de julio de 2018

Si eres de la comunidad universitaria hazte socio en tu Intranet, si no lo eres, acude a las oficinas del Servei d'Esports





# Instalaciones

## PABELLÓN POLIDEPORTIVO

Fútbol-sala, balonmano, voleibol y baloncesto

## PISTAS DE PÁDEL

## SALA TENIS DE MESA

## SALA DE MUSCULACIÓN

## SALA DE ACTIVIDADES\*

## SALA DE SPINNING\*

## TATAMI\*

Horario de apertura

De lunes a viernes  
de 9:00 a 21:00

De lunes a jueves  
9:00 a 14:00  
16:00 a 21:30  
Viernes  
10:00 a 14:00  
17:00 a 21:30

\*Consulta los horarios





# Instalaciones

## Reserva para socios

Reserva preferente en los 8 días naturales anteriores al uso de la pista.

## Reserva para la comunidad universitaria

Reserva en los 7 días naturales anteriores al uso de la pista.

## Reserva para externos

Reserva en los 6 días naturales anteriores al uso de la pista.

## Reserva presencial

De lunes a viernes  
de 9:00 a 21:00 h

## Reserva web

24 horas  
Reservas a partir de las 9:00 h

Instalación	Socios con invitados		Comunidad universitaria		Externos	
	mañana	tarde	mañana	tarde	mañana	tarde
Fútbol sala - Balonmano (60')	10	15	30	40	40	50
Baloncesto - Voleibol (60')	5	10	20	30	30	40
Pádel (60')	3	5	6	10	12	20
Tenis de mesa (60')	1	1	2	2	3	3

El horario de mañana es hasta las 15:00 h

El Servei d'Esports se reserva el derecho a cerrar temporalmente aquellas instalaciones que necesiten mantenimiento.

## Ten en cuenta que...

- Puedes reservar y/o pagar la instalación en tu **Intranet** o desde tu **smartphone**.
- Puedes anular hasta 24 h antes de la hora de juego.
- En el caso de una reserva pagada solicita un cambio de fecha o devolución a través de Gregal.
- **Confirma el uso** de la instalación en las pantallas táctiles desde 30' antes hasta 30' después de la hora de comienzo.
- Los socios tienen **reserva gratuita** siempre que jueguen con otros socios, si al final vas a jugar con invitados puedes cambiar el **estado de la reserva** desde tu Intranet o en la instalación antes de jugar.
- No se permite el uso de instalaciones para **finés profesionales**.

## Pago inmediato

- Puedes pagar con tarjeta inmediatamente antes del uso de la instalación.

¡DESCÁRGATE LA APP!



Descarga la App y reserva las instalaciones desde tu móvil

# Actividades

## En Forma y Aula Salud

**Junio**  
Del 4 al 29

	Lunes	Martes	Miércoles	Jueves	Viernes
10:00 - 11:00			<b>Yoga</b> Sala Actividades		
11:00 - 12:00		<b>Crossfit</b> Pabellón		<b>Crossfit</b> Pabellón	
11:00 - 12:30					
12:30 - 13:30	<b>Spinning</b> Sala Spinning			<b>Zumba</b> Sala Actividades	
15:30 - 16:30	<b>Pilates</b> Sala Actividades		<b>Pilates</b> Sala Actividades		
16:00 - 17:00		<b>Crossfit</b> Pabellón		<b>Crossfit</b> Pabellón	
18:00 - 19:00	<b>Step y GAP</b> Sala Actividades	<b>Yoga</b> Sala Actividades			
19:30 - 20:30	<b>Spinning</b> Sala Spinning		<b>Spinning</b> Sala Spinning		
20:00 - 21:00		<b>Zumba</b> Sala Actividades			

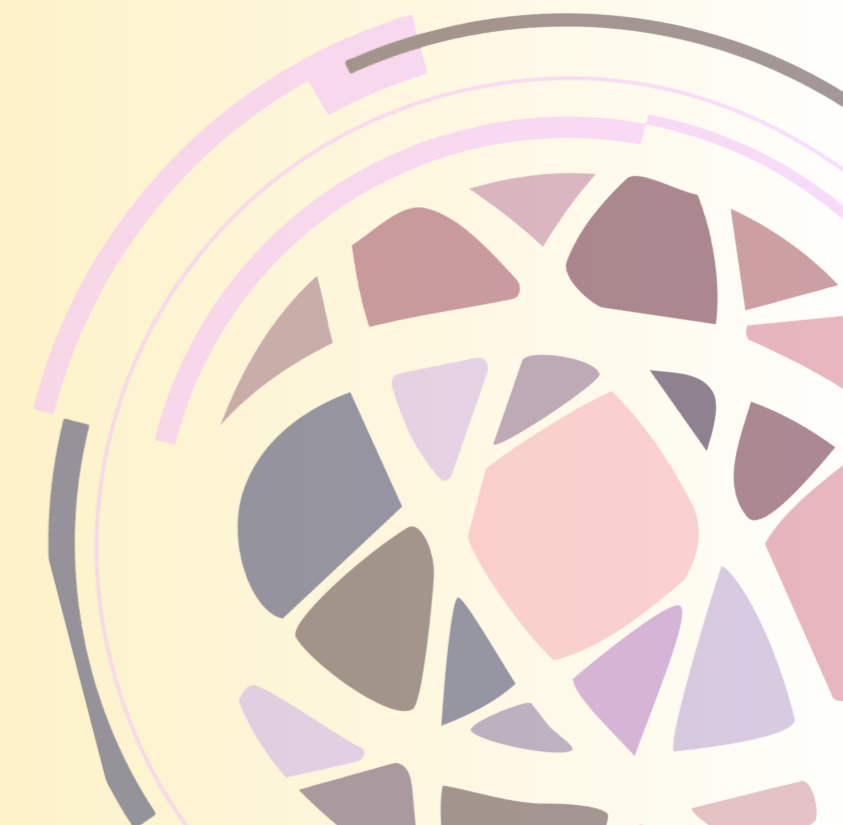
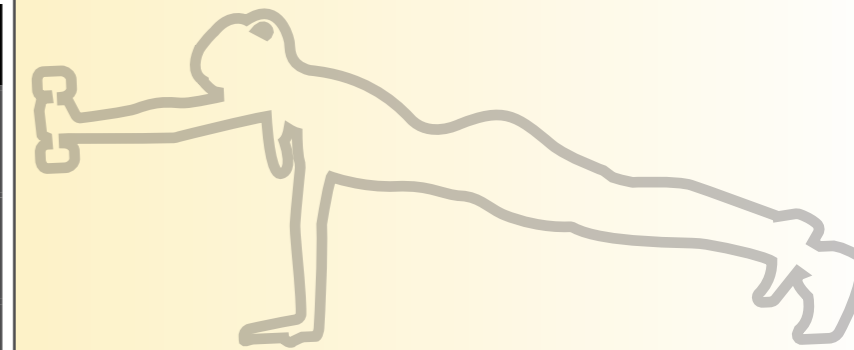

## SALA DE MUSCULACIÓN

ACCESO LIBRE | De lunes a jueves de 9:00 a 14:00 h y de 16:00 a 21:30 h  
Viernes de 10:00 a 14:00 h y de 17:00 a 21:30 h

Desde el  
4 de junio al 27 de julio

# Alto nivel UPV



**No es necesario ser socio de deportes**

## Programa de Alto nivel UPV

Si eres deportista de alto nivel o de élite (BOE, DOGV, UPV) o Selecciones Deportivas UPV, te ayudamos a compaginar las obligaciones académicas con la carrera deportiva, mediante el aplazamiento de exámenes y prácticas, cambios de horarios, etc.

Además, **PREMIOS Y AYUDAS ECONÓMICAS,**

**Consulta el programa,  
las ayudas y premios**



## Ayudas a deportistas de alto nivel

Próxima convocatoria: **junio 2018**

Para los deportistas que más hayan destacado en los campeonatos universitarios y en las competiciones oficiales universitarias o federadas

**3 ayudas de residencia de 600 € al mes**

**5 ayudas de excelencia de 2.000 €**

**82 ayudas a deportistas universitarios de élite de 750 €**

## Premios

Próxima convocatoria: **junio 2018**



- Premios Fundación Trinidad Alfonso para deportistas universitarios de la UPV
- Premios Fundación Trinidad Alfonso para deportistas egresados de las universidades de la Comunidad Valenciana.

**2 premios de 600 € deportistas universitarios UPV**

**2 premios de 1.200 € deportistas egresados**



# Eventos

## Carreras Populares

### 10K CIUDAD DE ALCOY

50% de descuento en la inscripción para la comunidad universitaria.

domingo 10 de junio

