



Manuel Pineda Cuenca
Presidente del Consorcio de Residuos Plan Zonal XVII

28/06/2016

La encrucijada de las basuras

RNG nov 2015

EL  MUNDO

La **gestión de los residuos** sigue sumida en el **caos** en toda la Vega Baja desde el estallido de '**Brugal**', hace una **década**

No hay vertederos legales hasta Elche y ya hay concesionarias que renuncian



El estallido de la primera fase de la [operación Brugal](#), en **2006**, con la difusión de un **vídeo** captado por el industrial **Ángel Fenoll** sobre el **supuesto amaño de la contrata de la basura de Orihuela** provocó un tsunami de acontecimientos

LOCALIZACIÓN



Plan Zonal II A6

Dentro del PIRCV: Plan Integral de Residuos de la CV

Incluye a todos los municipios situados en la **Comarca de la Vega Baja** (Alicante).

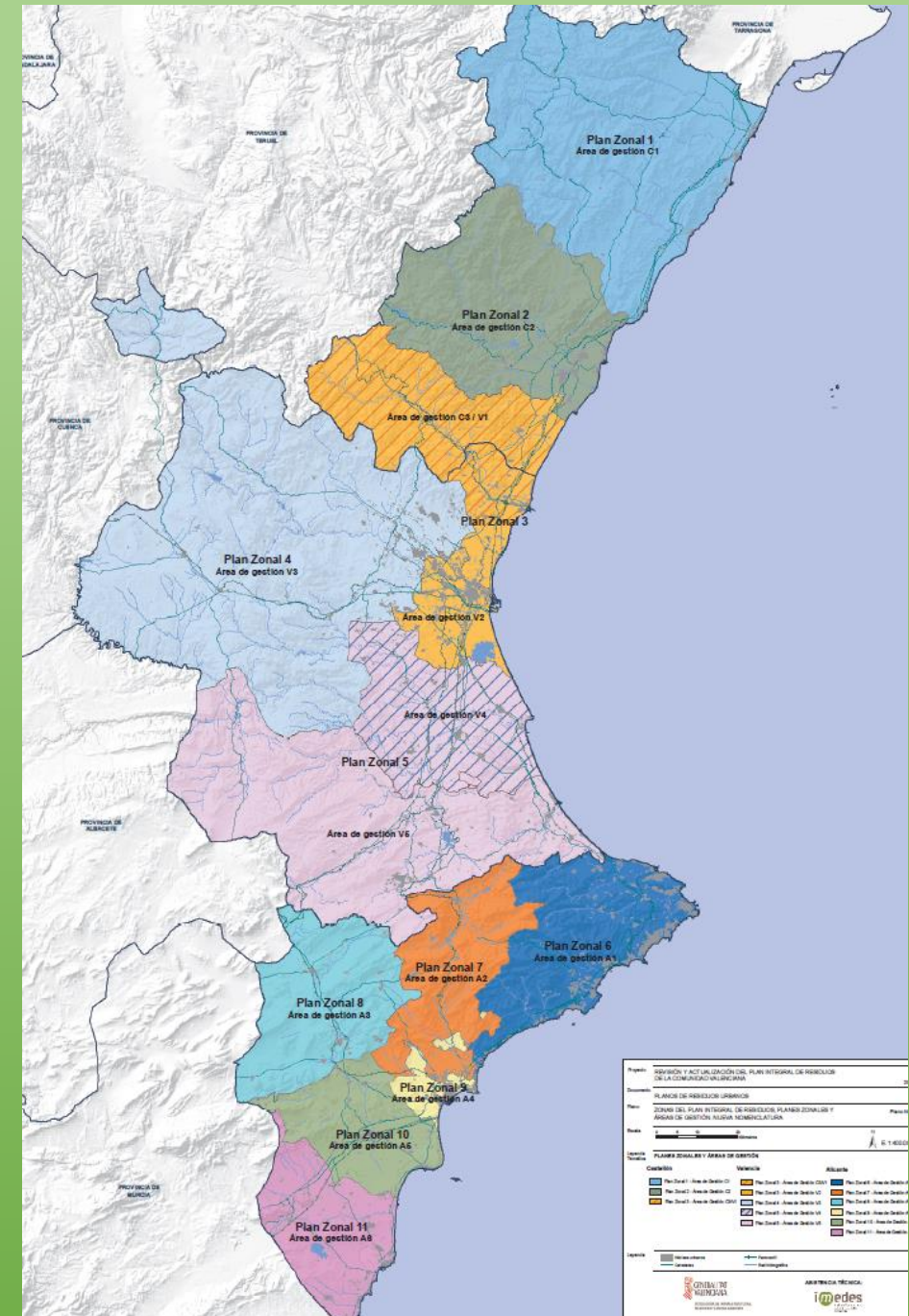

POBLACIÓN Y TN RU

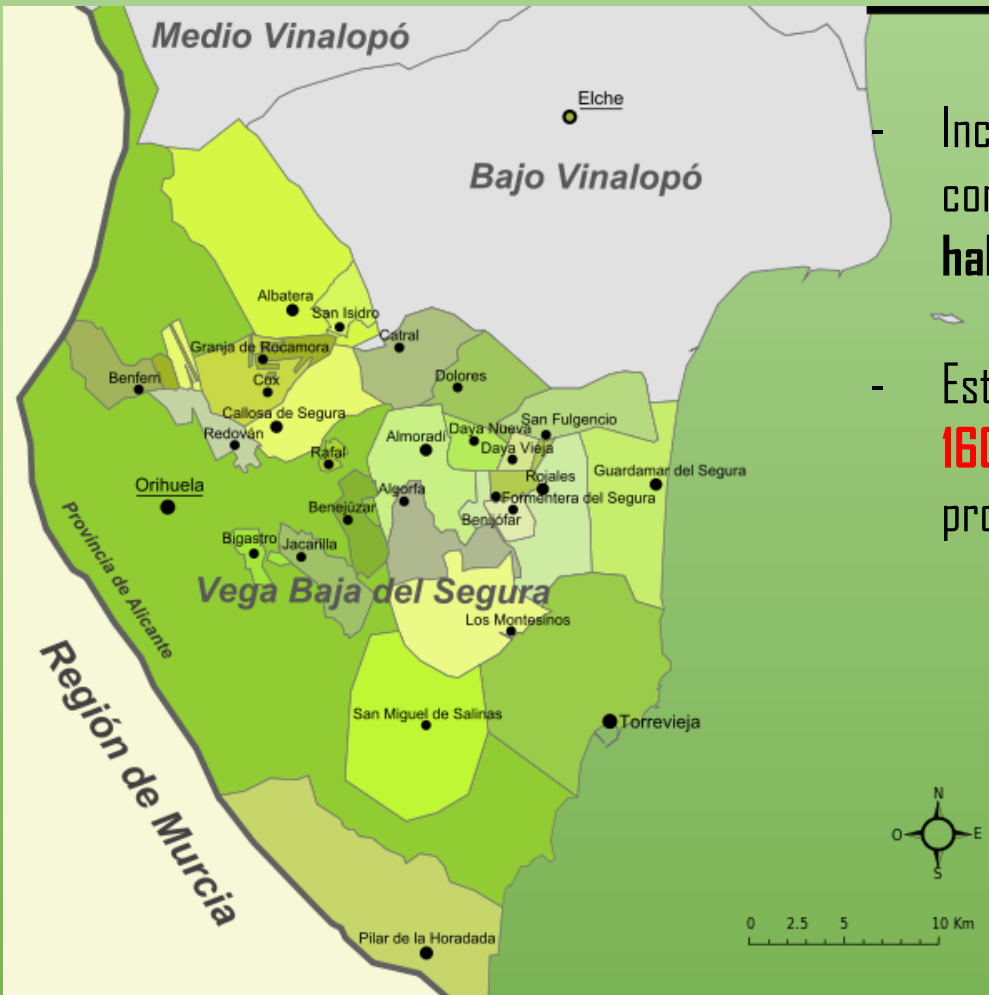

Incluye un total de 27 municipios, con un total de **361.292** habitantes.

- Esto supone aproximadamente **160.000** toneladas de residuos producidos anualmente.

MUNICIPIOS VEGA BAJA		
MUNICIPIOS	HAB.	TN RU ANUAL
ALBATERA	11.102	4.862,68
ALGORFA	3.645	1.596,51
ALMORADI ✨	17.945	7.859,91
BENEJUZAR	5.419	2.373,52
BENFERRI	1.601	701,24
BENIJOFAR	3.707	1.623,67
BIGASTRO	6.588	2.885,54
CALLOSA DE SEGURA ✨	17.423	7.631,27
CATRAL	8.105	3.549,99
COX	6.414	2.809,33
DAYA NUEVA	1.761	771,32
DAYA VIEJA	459	201,04
DOLORES	6.954	3.045,85
FORMENTERA DEL SEGURA	3.518	1.540,88
GRANJA DE ROCAMORA	2.271	994,70
GUARDAMAR DEL SEGURA ✨	15.132	6.627,82
JACARILLA	1.957	857,17
LOS MONTESINOS	4.284	1.876,39
ORIHUELA ✨	80.468	35.244,98
PILAR DE LA HORADADA ✨	20.338	8.908,04
RAFAL	3.901	1.708,64
REDOVAN	6.982	3.058,12
ROJALES ✨	17.543	7.683,83
SAN FULGENCIO	10.583	4.635,35
SAN ISIDRO	1.561	683,72
SAN MIGUEL DE SALINAS	7.625	3.339,75
TORREVIEJA ✨	94.006	41.174,63
TOTAL	361.292	158.246

SITUACIÓN ACTUAL

- **Único** Plan Zonal de Residuos de la C.V. que **NO** cuenta con las instalaciones necesarias **para** el tratamiento y eliminación de los residuos generados.
- Esto **supone** que los 27 municipios de la Vega Baja, deban **exportar** sus residuos, esto supone un grave **coste** medioambiental y económico.



SITUACIÓN ACTUAL

- Debido a la situación explicada anteriormente, la Región de Murcia debe cumplir los objetivos de reciclaje que marca la UE.
- Objetivos de reciclaje y vertido para los municipios de la Región de Murcia



Región de Murcia debe cumplir los objetivos de

	2020	2030
Objetivos de reciclaje	10%	65%
Objetivos de vertido	10%	10%

2006 aprobó de las **Bases Técnicas y Pliego** para la contratación de la concesión de la obra pública del proyecto de gestión

2007 se **licita** y se presentan las ofertas: oferta más ventajosa :solución base, **Albatera**

2008 La JG adjudicó en 2008 en **otra ubicación** a la UTE CESPA ORTIZ en Torremendo

La **asociación de vecinos de Torremendo**, Virgen de Monserrate, interpuso un RCA.

2010 ...La **sentencia** 327/2010 de 30 de julio declara **nula la adjudicación** del contrato con ubicación en Torremendo, por entender que la **ubicación** debía serlo en **Albatera**, al ser ésta la oferta más ventajosa.

2012 Dicha sentencia fue recurrida ante la Sala que **confirmó** la sentencia en 9/2012



Caso BRUGAL

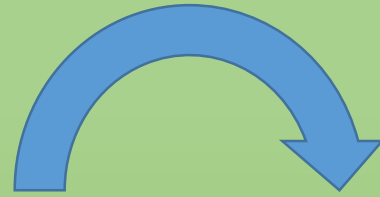

Cambio de ubicación del vertedero del plan zonal desde la finca "Lo Cartagena" de **Torremendo** a la de "La Pistola". Ambas están en la misma pedanía oriolana, pero la segunda es propiedad de Ángel Fenoll y de Enrique Ortiz

Caso BRUGAL II



Ambas están en la misma pedanía oriolana, pero la segunda es propiedad de Ángel Fenoll y de Enrique Ortiz

Y mientras tanto.....



El calvario que ha vivido la Sierra de Abanilla: con **roturaciones** de suelo, **deslindes** y **vertidos ilegales** de basura, hasta desangrarse con **lixiviados** que emanaban del interior de la tierra.

La Policía Local de Orihuela precinta el acceso al vertedero de Proambiente por carecer de licencia

2/8/2012 Europa pres



Guillén pide ayuda al juez para precintar las instalaciones sin licencia del vertedero

Los informes descubren que la báscula, el taller y el lavadero siguen activos pese al decreto de clausura de 2012. El equipo de gobierno critica que Murcia permita obras en Proambiente sin contar con el Consell y el edil Zapata les acusa de ser «cómplices»

R. VALLE | 11.02.2014 | 09:43

El Ayuntamiento de **Orihuela** ha confirmado sus sospechas y va a solicitar al juzgado una orden de precinto de las instalaciones que tiene la mercantil **Proambiente en Orihuela** –en la pedanía de **La Murada**– «en las que existe actividad pese a que tienen decretada una **orden de clausura** desde el año 2012», anunció ayer el concejales de Actividades, Antonio Zapata (PSOE). La **Conselleria de Medio Ambiente** quiso hacer una visita de inspección porque, al parecer y según han confirmado tanto el alcalde **Montserrat Guillén** como miembros de la plataforma



Ampliar 

Técnicos y agentes de la Policía Local durante la inspección el

Planta de Residuos de Crevillente



Un juez deja en el aire el envío de la basura de la Vega Baja a Crevillent

25/09/2015



Consorcio de **Elche**



Torre Vieja
Bigastro
54.500 Tn/año

Consorcio de **Xijona**

Orihuela – Algorfa – Almoradí – Dolores – Formentera - Granja - Guardamar - Jacarilla
Catral - Cox - Daya Nueva - Daya Vieja – Rafal - Rojales - San Fulgencio - San Isidro

93.000 Tn/ año



Consorcio de Villena



Benejuzar
Benferri
Benijofar
Callosa de segura
Montesinos
Redován
San Miguel

27.775 Tn / año

Constitución del Consorcio VB 13/10/2015



OBJETIVO: Bases Técnicas



Redacción de las Bases Técnicas del **Proyecto de Gestión** del Plan Zonal nº XVII, del PIRCV (Plan Integral de Residuos de la Comunidad Valenciana).

El proyecto de gestión deberá

- Contemplar los aspectos de:
 - Ubicación y
 - Dimensionamiento y
 - Número de las instalaciones y vertedero, así como
- Establecer los requisitos técnicos básicos que permitan obtener los resultados óptimos de valorización de fracciones.

Requisitos Técnicos Básicos



- Plantas de **transferencia**,
- Plantas de **TMB** y un
- **Vertedero** de cola.
- Un **ECOPARQUE**
 - FIJO en cada ayuntamiento de más de 10.000 habitantes.
 - Móvil en los menores.



Requisitos Técnicos Básicos



- **TMB** (Tratamiento mecánico y biológico) con capacidad para tratamiento de **200.000** tn/año. Incluso los accesos, servicios y acometidas.



Requisitos Técnicos Básicos



- Una **PLANTA DE TRATAMIENTO Y VALORIZACIÓN** de fracción verde-biomasa, y que suministre la energía a la TMB.
- Un **VERTEDERO** de rechazos con capacidad de recibir un máximo anual del 25% del peso de entrada en Báscula de la TMB.

Redistribución Flujos

Ahorro económico y medioambiental

Villena

Alicante

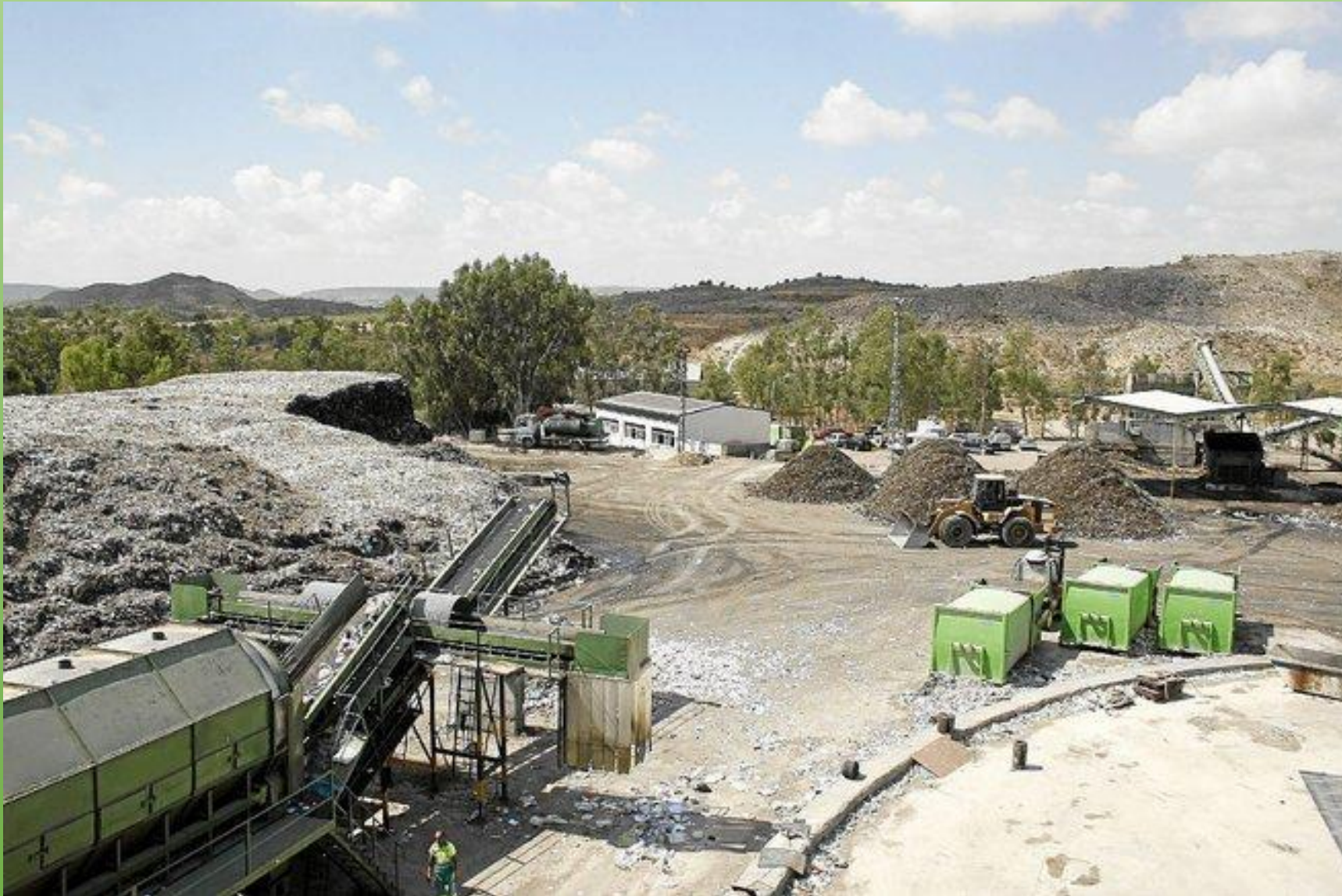

Benejuzar

Benferri

Benijofar

Callosa de segura

Montesinos

Redován

San Miguel

27.775 Tn / año

Hasta 45.000 Tn

Planta de Cañada Hermosa , **Murcia**



Jijona Murcia



22.000 Tn/ año

Orihuela Costa
Pilar de la Horadada

34.400 Tn/ año

Proyecto de Recogida y Transporte Consorciado

- Impulso a la **recogida conjunta** de una serie de municipios de la Vega Baja e implantación de la **recogida selectiva de la materia orgánica**.
- **Primer** consorcio de la Comunitat Valenciana que gestiona todo el ciclo de la gestión de los RU.
- Esto va a suponer además un **AHORRO** económico y una mejora ambiental para los municipios y para los ciudadanos en definitiva.

	INE	
MUNICIPIO	POBLACIÓN 2015	TN RU ANUAL
Albatera	11.780	4.900
Algorfa	3.693	1.600
Almoradi	19.955	7.900
Benejuzar	5.398	2.400
Benijofar	3.655	1.600
Callosa de Segura	18.200	7.700
Cox	7.229	2.800
Dolores	7.246	3.000
Formentera del Segura	4.206	1.550
Granja de Rocamora	2.425	1.000
Jacarilla	1.930	860
Pilar de la Horadada	21.629	9.000
Rafal	4.167	1.750
Redovan	7.706	3.100
Rojales	18.127	7.700
San Miguel de Salinas	6.773	3.400
San Isidro	1.874	700
TOTALES	145.993	60.960

Muchas gracias por su atención